

BURKINA FASO

Unité – Progrès - Justice

**MINISTRE DE L'ENSEIGNEMENT DE BASE
ET DE L'ALPHABETISATION**

STATISTIQUES 2003 - 2004



**SYNTHESE DES DONNEES STATISTIQUES
DE L'EDUCATION DE BASE 2003-2004**

DIRECTION DES ETUDES ET DE LA PLANIFICATION

OCTOBRE 2004

S O M M A I R E

| TITRES | PAGES |
|--|--------------|
| PREAMBULE | 4 |
| Carte des DREBA ET DPEBA | 5 |
| Liste des provinces et chef-lieux | 6-7 |
| | |
| PARTIE I : HISTORIQUE DES DONNEES STATISTIQUES DE L'EDUCATION DE BASE | 8 |
| EVOLUTION DE QUELQUES INDICATEURS DE PERFORMANCE DU PDDEB DE 2000 A 2004 | 9-26 |
| CARTES SUR LA POPULATION SCOLARISABLE ET NOMBRE D'ECOLES, TBS, TBA 2003-2004 | 27-29 |
| EVOLUTION DES EFFECTIFS DE 1962/1963 A 2003/2004 | 30-33 |
| EVOLUTION DU TAUX D'ACHEVEMENT DE L'EDUCATION DE BASE PAR SEXE DE 1996-1997 A 2003-2004 | 34 |
| EVOLUTION DU TBS, TBA, TNS PAR PROVINCE DE 1996-1997 A 2003-2004 | 35-36 |
| PRINCIPAUX INDICATEURS DE QUALITE DE L'EDUCATION DE BASE EN % PAR NIVEAU SOUS CYCLE ET PAR SEXE DE 1996-1997 A 2003-2004 | 37-40 |
| HISTORIQUE DES EFFECTIFS PAR PROVINCES ET PAR SEXE 1999-2000 A 2003-2004 | 41-48 |
| DONNEES DES EXAMENS AU CEP ET ENTREE EN 6 EMME | 49-50 |
| L'EVOLUTION DES EFFECTIFS PAR SEXE DE L'ALPHABETISATION ET DE L'EDUCATION NON FORMELLE DE 1992-2004 | 51-53 |
| | |
| PARTIE II : DONNEES STATISTIQUES DE L'EDUCATION DE BASE L'ANNEE SCOLAIRE 2003-2004 | 54 |
| DONNEES STATISTIQUES DE L'EDUCATION DE BASE L'ANNEE SCOLAIRE 2003-2004 / EDUCATION FORMELLE | 55 |
| NOUVEAUX INSCRITS DU CP1 EN 2003-2004- | 56-57 |
| NOMBRE D'ECOLES, SALLES DE CLASSES ET ELEVES PAR STATUT ET PAR PROVINCES EN 2003-2004 | 58-60 |
| PRINCIPAUX INDICATEURS D'ACCES A L'EDUCATION DE BASE PAR PROVINCE ET PAR SEXE EN 2003-2004 | 61-66 |

| | |
|---|---------------|
| PRINCIPAUX INDICATEURS DE QUALITE DE L'EDUCATION DE BASE EN % PAR PROVINCES ET SEXE EN 2003-2004 | 67-72 |
| POURCENTAGE DE REDOUBLANTS PAR PROVINCE, PAR NIVEAU ET PAR SEXE EN 2003-2004 | 73-77 |
| REPARTITION DES ENSEIGNANTS PAR CATEGORIE, GROUPE PEDAGOGIQUE, PROVINCE ET PAR SEXE EN 2003-2004 | 78-84 |
| REPARTITION DES GROUPES PEDAGOGIQUES PAR CATEGORIE, NIVEAU, NOMBRE D'ECOLES ET PAR PROVINCE 2003-2004 | 85-87 |
| POURCENTAGE DES ELEVES PAR DISTANCES PARCOURUES ENTRE L'ECOLE ET LEUR DOMICILE EN 2003-2004 | 88-89 |
| | |
| DONNEES STATISTIQUES DE L'EDUCATION DE BASE L'ANNEE SCOLAIRE 2003-2004 / ALPHABETISATION ET EDUCATION NON FORMELLE | 90 |
| DONNEES NATIONALES SUR L'ALPHABETISATION PAR REGION ET PAR NIVEAU EN 200-2004 | 91-92 |
| DONNEES DES 20 PROVINCES PRIORITAIRES SUR L'ALPHABETISATION PAR REGION ET PAR NIVEAU EN 200-2004 | 93-96 |
| | |
| QUELQUES DEFINITIONS | 97-100 |

P R E A M B U L E

Ce document représente la Synthèse de l'Annuaire Statistique de l'Education de Base 2003-2004. Ce recueil est destiné aux utilisateurs qui ont besoin d'informations statistiques synthétisées sur des rubriques clés portant sur l'éducation de base aussi bien formelle que non formelle.

Le présent document se compose de deux grandes parties :

- **La première partie** portant sur l'historique donne l'évolution des effectifs des élèves depuis 1963 et des principaux indicateurs à partir de 1996. Toutes les informations sont disponibles par sexe, par province et par niveau scolaire.
- **La seconde partie** présente les données statistiques portant essentiellement sur l'année scolaire 2003-2004. Les informations sont déclinées par province, par sexe, par niveau scolaire, par statut de l'établissement, etc...

La version originale de l'annuaire statistique de l'éducation donnant les détails des informations, est disponible à la Direction des Etudes et de la Planification (DEP) pour toute consultation.

Qu'il me soit permis de remercier tous ceux qui ont contribué à la réalisation de cet ouvrage, notamment les directeurs d'école et les agents chargés de la collecte et du traitement de ces données statistiques.

Toutes les critiques et suggestions sont les bienvenues pour améliorer la synthèse de l'annuaire statistique de l'éducation de base.

Bon usage.

P. Robert-Mathieu OUEDRAOGO
DEP/MEBA

CARTE DES DREBA ET DPEBA
 Direction Régionales et Provinciales de l'Enseignement de Base et de l'Alphabétisation
 BURKINA FASO, 2004

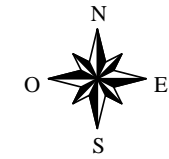

- 13 REGIONS
- BOUCLE DU MOUHOUN
 - CASCADES
 - CENTRE
 - CENTRE-EST
 - CENTRE-NORD
 - CENTRE-OUEST
 - CENTRE-SUD
 - EST
 - HAUTS-BASSINS
 - NORD
 - PLATEAU CENTRAL
 - SAHEL
 - SUD-OUEST



Réalisation DEP-MEBA

NOMS DES REGIONS, PROVINCES ET CHEFS-LIEUX

| REGION | CHEFS-LIEUX DREBA | PROVINCE | CHEFS-LIEUX DPEBA |
|--------------------------|--------------------|-------------|-------------------|
| BOUCLE DU MOUHOUN | DEDOUGOU | BANWA* | SOLENZO |
| | | KOSSI* | NOUNA |
| | | LES BALE | BOROMO |
| | | MOUHOUN | DEDOUGOU |
| | | NAYALA | TOMA |
| | | SOUROU | TOUGAN |
| CASCADES | BANFORA | COMOE | BANFORA |
| | | LERABA* | SINDOU |
| CENTRE | OUAGADOUGOU | KADIOGO | OUAGADOUGOU |
| CENTRE-EST | TENKODOGO | BOULGOU | TENKODOGO |
| | | KOULPELOGO* | OUARGAYE |
| | | KOURITTENGA | KOUELA |
| CENTRE-NORD | KAYA | BAM | KONGOUSI |
| | | NAMENTENGA* | BOULSA |
| | | SANMATENGA* | KAYA |
| CENTRE-OUEST | KOUDOUGOU | BOULKIEMDE | KOUDOUGOU |
| | | SANGUE | REO |
| | | SISSILI | LEO |
| | | ZIRO* | SAPOUY |
| CENTRE-SUD | MANGA | BAZEGA | KOMBISSIRI |
| | | NAHOURI | PO |
| | | ZOUNDWEOGO | MANGA |

| | | | |
|------------------------|-----------------------|-------------|----------------|
| EST | FADA N'GOURMA | GNAGNA* | BOGANDE |
| | | GOURMA* | FADA N'GOURMA |
| | | KOMANDJARI* | GAYERI |
| | | KOMPIENGA* | PAMA |
| | | TAPOA* | DIAPAGA |
| HAUTS-BASSINS | BOBO DIOULASSO | HOUET | BOBO-DIOULASSO |
| | | KENEDOUGOU | ORODARA |
| | | TUY* | HOUNDE |
| NORD | OUAHIGOUYA | LOROUM | TITAO |
| | | PASSORE | YAKO |
| | | YATENGA | OUAHIGOUYA |
| | | ZONDOMA | GOURCY |
| PLATEAU CENTRAL | ZINIARE | GANZOURGOU* | ZORGHO |
| | | KOURWEOGO | BOUSSE |
| | | OUBRITENGA | ZINIARE |
| SAHEL | DORI | LOUDALAN* | GOROM-GOROM |
| | | SENO* | DORI |
| | | SOUM* | DJIBO |
| | | YAGHA* | SEBBA |
| SUD-OUEST | GAOUA | BOUGOURIBA | DIEBOUGOU |
| | | IOBA | DISSIN |
| | | NOUMBIEL* | BATIE |
| | | PONI* | GAOUA |

* : Provinces prioritaires (elles sont au nombre de 20. Il s'agit des provinces qui avaient un Taux Brut de Scolarisation inférieur à la moyenne nationale au l'adoption du PDDEB)

**PARTIE I : HISTORIQUE DES DONNEES STATISTIQUES
DE L'EDUCATION DE BASE**

**EVOLUTION DE QUELQUES INDICATEURS DE PERFORMANCE DU PDDEB
PAR SEXE DE 2000-2001 A 2003-2004**

| INDICATEURS | 2000/2001 | 2001/2002 | 2002/2003 | 2003/2004 |
|--|------------------|------------------|------------------|------------------|
| DONNEES DEMOGRAPHIQUES | | | | |
| Enfants de 7 ans | | | | |
| Global national | 383 855 | 393 088 | 402 567 | 412 294 |
| Dont garçons | 195 127 | 199 814 | 204 626 | 209 564 |
| Dont filles | 188 728 | 193 274 | 197 941 | 202 730 |
| Global urbain | 55 964 | 57 565 | 59 215 | 60 915 |
| Dont garçons | 27 980 | 28 780 | 29 604 | 30 453 |
| Dont filles | 27 984 | 28 785 | 29 611 | 30 462 |
| Global rural | 327 891 | 335 525 | 343 352 | 351 379 |
| Dont garçons | 167 146 | 171 035 | 175 022 | 179 111 |
| Dont filles | 160 745 | 164 490 | 168 330 | 172 268 |
| Global 20 Provinces Prioritaires (20PP) | 143 443 | 147 032 | 150 719 | 154 507 |
| Dont garçons | 73 173 | 75 001 | 76 879 | 78 808 |
| Dont filles | 70 270 | 72 031 | 73 840 | 75 699 |
| Enfants de 7-12 ans | | | | |
| Global national | 2 032 247 | 2 081 180 | 2 131 407 | 2 182 963 |
| Dont garçons | 1 041 455 | 1 066 478 | 1 092 160 | 1 118 521 |
| Dont filles | 990 791 | 1 014 702 | 1 039 247 | 1 064 442 |
| Global urbain | 309 924 | 318 861 | 328 073 | 337 570 |
| Dont garçons | 153 581 | 157 997 | 162 549 | 167 241 |
| Dont filles | 156 343 | 160 864 | 165 524 | 170 330 |
| Global rural | 1 722 322 | 1 762 319 | 1 803 334 | 1 845 393 |
| Dont garçons | 887 874 | 908 481 | 929 612 | 951 281 |
| Dont filles | 834 448 | 853 839 | 873 722 | 894 112 |

**EVOLUTION DE QUELQUES INDICATEURS DE PERFORMANCE DU PDDEB
PAR SEXE DE 2000-2001 A 2003-2004**

| INDICATEURS | 2000/2001 | 2001/2002 | 2002/2003 | 2003/2004 |
|--|------------------|------------------|------------------|------------------|
| Global 20 Provinces Prioritaires (20PP) | 734 573 | 752 881 | 771 690 | 791 016 |
| Dont garçons | 379 228 | 388 664 | 398 360 | 408 321 |
| Dont filles | 355 345 | 364 216 | 373 330 | 382 695 |
| DONNEES SCOLAIRES | | | | |
| ACCES A L'EDUCATION DE BASE | | | | |
| Nouveaux inscrits au CP1 | | | | |
| Global | 172 162 | 184 167 | 212 874 | 271 920 |
| Dont garçons | 100 068 | 106 363 | 122 893 | 147 281 |
| Dont filles | 72 094 | 77 804 | 89 981 | 124 639 |
| Elèves de 7 ans au CP1 | 76 313 | 69 428 | 81 983 | 101 376 |
| Dont garçons | 45 124 | 40 509 | 47 822 | 55 591 |
| Dont filles | 31 189 | 28 919 | 34 161 | 45 785 |
| Global 20 Provinces Prioritaires (20PP) | 44 242 | 51 743 | 65 311 | 81 011 |
| Dont garçons | 27 519 | 30 750 | 38 792 | 44 285 |
| Dont filles | 16 723 | 20 993 | 26 519 | 36 726 |
| Global urbain | 61 928 | 63 254 | 66 195 | 79 967 |
| Dont garçons | 33 198 | 33 562 | 34 723 | 41 144 |
| Dont filles | 28 730 | 29 692 | 31 472 | 38 823 |
| Global rural | 110 234 | 120 913 | 146 679 | 191 953 |
| Dont garçons | 66 870 | 72 801 | 88 170 | 106 137 |
| Dont filles | 43 364 | 48 112 | 58 509 | 85 816 |
| Effectifs totaux des élèves | | | | |
| Global national | 901 291 | 938 238 | 1 012 150 | 1 139 512 |
| Dont garçons | 529 247 | 546 130 | 585 573 | 647 043 |
| Dont filles | 372 044 | 392 108 | 426 577 | 492 469 |

**EVOLUTION DE QUELQUES INDICATEURS DE PERFORMANCE DU PDDEB
PAR SEXE DE 2000-2001 A 2003-2004**

| INDICATEURS | 2000/2001 | 2001/2002 | 2002/2003 | 2003/2004 |
|--|------------------|------------------|------------------|------------------|
| Global urbain | 380 542 | 387 734 | 396 374 | 422 452 |
| Dont garçons | 201 470 | 204 201 | 207 541 | 220 220 |
| Dont filles | 179 072 | 183 533 | 188 833 | 202 232 |
| Global rural | 520 749 | 550 575 | 615 776 | 717 060 |
| Dont garçons | 327 777 | 342 000 | 378 032 | 426 823 |
| Dont filles | 192 972 | 208 575 | 237 744 | 290 237 |
| Elèves de 7-12 ans | 723 085 | 732 155 | 777 327 | 870 364 |
| Dont garçons | 425 842 | 427 211 | 450 517 | 497 075 |
| Dont filles | 297 243 | 304 944 | 326 810 | 373 289 |
| Global 20 Provinces Prioritaires (20PP) | 208 785 | 223 170 | 251 519 | 297 581 |
| Dont garçons | 129 830 | 136 684 | 152 298 | 174 973 |
| Dont filles | 78 955 | 86 486 | 99 221 | 122 608 |
| Elèves de 7-12 ans 20 PP | 171 488 | 175 218 | 189 803 | 227 674 |
| Dont garçons | 106 974 | 107 710 | 115 367 | 135 075 |
| Dont filles | 64 514 | 67 508 | 74 436 | 92 599 |
| Taux Brut d'Admission (TBA) (%) | | | | |
| TBA global | 44,85 | 46,85 | 52,88 | 65,95 |
| Dont garçons | 51,28 | 53,23 | 60,06 | 70,28 |
| Dont filles | 38,20 | 40,26 | 45,46 | 61,48 |
| Global rural | 33,62 | 36,04 | 42,72 | 54,63 |
| Dont garçons | 40,01 | 42,56 | 50,38 | 59,26 |
| Dont filles | 26,98 | 29,25 | 34,76 | 49,82 |
| Global 20 Provinces Prioritaires (20PP) | 30,84 | 35,19 | 43,33 | 52,43 |
| Dont garçons | 37,61 | 41,00 | 50,46 | 56,19 |
| Dont filles | 23,80 | 29,14 | 35,91 | 48,52 |

**EVOLUTION DE QUELQUES INDICATEURS DE PERFORMANCE DU PDDEB
PAR SEXE DE 2000-2001 A 2003-2004**

| INDICATEURS | 2000/2001 | 2001/2002 | 2002/2003 | 2003/2004 |
|---|------------------|------------------|------------------|------------------|
| Taux Brut de Scolarisation (TBS) (%) | | | | |
| TBS global | 44,35 | 45,08 | 47,49 | 52,20 |
| Dont garçons | 50,82 | 51,21 | 53,62 | 57,85 |
| Dont filles | 37,55 | 38,64 | 41,05 | 46,27 |
| Global rural | | | | |
| Global rural | 30,24 | 31,24 | 34,15 | 38,86 |
| Dont garçons | 36,92 | 37,65 | 40,67 | 44,87 |
| Dont filles | 23,13 | 24,43 | 27,21 | 32,46 |
| Global 20 Provinces Prioritaires (20PP) | | | | |
| Global 20 Provinces Prioritaires (20PP) | 28,42 | 29,64 | 32,59 | 37,62 |
| Dont garçons | 34,24 | 35,17 | 38,23 | 42,85 |
| Dont filles | 22,22 | 23,75 | 26,58 | 32,04 |
| Taux d'achèvement (%) | | | | |
| global national | 27,24 | 28,03 | 29,73 | 31,34 |
| Dont garçons | 31,84 | 32,20 | 33,56 | 35,15 |
| Dont filles | 22,37 | 23,61 | 25,67 | 27,32 |
| Succès au CEP (%) | | | | |
| global national | 62,25 | 62,90 | 70,01 | 73,73 |
| Dont garçons | 68,69 | 66,16 | 73,10 | 77,02 |
| Dont filles | 57,61 | 58,80 | 66,06 | 69,57 |
| Nombre d'élèves par maître | | | | |
| global national | 52 | 52 | 51 | 52 |
| Dont garçons | 53 | 52 | 52 | 53 |
| Dont filles | 49 | 50 | 49 | 47 |
| Distance parcourue | | | | |
| Pourcentage d'élèves effectuant un trajet global | | | | |
| < 1 km | 54,20 | 55,70 | 61,26 | 63,21 |
| 1 à 3 kms | 32,30 | 31,67 | 27,58 | 26,06 |

**EVOLUTION DE QUELQUES INDICATEURS DE PERFORMANCE DU PDDEB
PAR SEXE DE 2000-2001 A 2003-2004**

| INDICATEURS | 2000/2001 | 2001/2002 | 2002/2003 | 2003/2004 |
|--|------------------|------------------|------------------|------------------|
| Inférieur à 3 kms | 86,50 | 87,37 | 88,84 | 89,27 |
| 3 - 5 kms | 9,40 | 9,09 | 8,50 | 8,27 |
| > à 5 kms | 2,80 | 2,79 | 2,60 | 2,46 |
| Indéterminé | 1,40 | 0,74 | 0,07 | 0,00 |
| Pourcentage d'élèves effectuant un trajet au niveau rural | | | | |
| < 1 km | 53,50 | 53,66 | 59,45 | 62,66 |
| 1 à 3 kms | 31,30 | 31,74 | 28,04 | 25,59 |
| Inférieur à 3 kms | 84,80 | 85,40 | 87,49 | 88,25 |
| 3 - 5 kms | 10,60 | 10,12 | 9,32 | 9,02 |
| > à 5 kms | 3,30 | 3,40 | 3,06 | 2,73 |
| Indéterminé | 1,40 | 1,08 | 0,12 | 0,01 |
| Constructions, réhabilitations et équipements | | | | |
| Nombre d'écoles | 5 131 | 5 389 | 5 804 | 6 266 |
| Public | 4517 | 4697 | 5028 | 5430 |
| Privé | 614 | 692 | 776 | 836 |
| Nombre de salles de classes (total) | 17 456 | 19 252 | 20 621 | 22 330 |
| Public | 15171 | 16619 | 17658 | 18971 |
| Privé | 2285 | 2633 | 2963 | 3359 |
| Nombre d'écoles | 5 131 | 5 389 | 5 804 | 6 266 |
| Urbain | 1208 | 1250 | 1279 | 1334 |
| Rural | 3923 | 4139 | 4525 | 4932 |
| Nombre de salles de classes (total) | 17 456 | 19 252 | 20 621 | 22 330 |
| Urbain | 5825 | 6220 | 6394 | 6811 |
| Rural | 11631 | 13032 | 14227 | 15519 |
| Nombre d'écoles sans logements | | | | |
| Public | 1132 | 1108 | 1134 | 1395 |
| Privé | 453 | 563 | 635 | 669 |

**EVOLUTION DE QUELQUES INDICATEURS DE PERFORMANCE DU PDDEB
PAR SEXE DE 2000-2001 A 2003-2004**

| INDICATEURS | 2000/2001 | 2001/2002 | 2002/2003 | 2003/2004 |
|---|------------------|------------------|------------------|------------------|
| Nombre de salles de classes dont les murs sont en dur | 15 637 | 17 333 | 18 647 | 20 030 |
| Public | 13 950 | 15 317 | 16 395 | 17 450 |
| Privé | 1 687 | 2 016 | 2 252 | 2 580 |
| Nombre de salles de classes dont les murs sont en semi dur | 1 454 | 1 460 | 1 454 | 1 549 |
| Public | 928 | 921 | 831 | 881 |
| Privé | 526 | 539 | 623 | 668 |
| Nombre de salles de classes dont les murs sont en autres matériaux | 365 | 459 | 530 | 751 |
| Public | 293 | 381 | 442 | 640 |
| Privé | 72 | 78 | 88 | 111 |
| Nombre total d'écoles sans logements | 1 585 | 1 671 | 1 778 | 2 064 |
| Public | 1 132 | 1 108 | 1 143 | 1 395 |
| Privé | 453 | 563 | 635 | 669 |
| Nombre total de logements | 9 749 | 10 829 | 11 918 | 12 411 |
| Public | 9 529 | 10 567 | 11 636 | 12 099 |
| Privé | 220 | 262 | 282 | 312 |
| Nombre total de logements à l'état bon ou acceptable | 5 630 | 6 546 | 7 552 | 8 430 |
| Public | 5 446 | 6 329 | 7 337 | 8 196 |
| Privé | 184 | 217 | 215 | 234 |
| Financement des salles de classe | | | | |
| Salles de classe construites (public) | 15 171 | 16 619 | 17 658 | 18 971 |
| Salles de classe financées par ETAT | 6 559 | 6 915 | 7 353 | 8 255 |
| Salles financées par Aide extérieure | 2 203 | 2 685 | 2 848 | 3 082 |
| Salles financées par ONG et Jumelage | 2 622 | 3 535 | 3 879 | 4 015 |

**EVOLUTION DE QUELQUES INDICATEURS DE PERFORMANCE DU PDDEB
PAR SEXE DE 2000-2001 A 2003-2004**

| INDICATEURS | 2000/2001 | 2001/2002 | 2002/2003 | 2003/2004 |
|---|------------------|------------------|------------------|------------------|
| Salles financées par Collecti, APE, Privés et autres | 3 670 | 3 261 | 3 293 | 3 274 |
| Financement indéterminé | 117 | 223 | 285 | 345 |
| Equipements reçus et distribués | | | | |
| Manuels scolaires | | | | |
| Nombre de livres de calcul | 259 379 | 251 226 | 250 527 | 249 364 |
| Nombre de livres de lecture | 509 710 | 461 548 | 446 875 | 370 308 |
| Documents pédagogiques pour maître | | | | |
| Nombre de livres de calcul | 26 326 | 26 294 | 27 846 | 29 330 |
| Nombre de livres de lecture | 22 415 | 23 268 | 24 306 | 26 164 |
| Mobiliers élèves selon le statut de l'établissement | | | | |
| Nombre d'écoles ayant suffisamment tables-bancs | | | | |
| | 2 710 | 3 149 | 3 241 | 3 173 |
| Public | 2 399 | 2 788 | 2 859 | 2 747 |
| Privé | 311 | 361 | 382 | 426 |
| Nombre d'écoles n'ayant pas suffisamment tables-bancs | | | | |
| | 2 421 | 2 240 | 2 563 | 3 093 |
| Public | 2 118 | 1 909 | 2 169 | 2 683 |
| Privé | 303 | 331 | 394 | 410 |
| Déficit en places assises | | | | |
| | 133 041 | 102 069 | 140 879 | 174 981 |
| Public | 112 458 | 79 391 | 113 475 | 149 089 |
| Privé | 20 583 | 22 678 | 27 404 | 25 892 |
| Mobiliers élèves selon le milieu d'implantation de l'établissement | | | | |
| Nombre d'écoles ayant suffisamment tables-bancs | | | | |
| | 2 710 | 3 149 | 3 241 | 3 173 |
| Urbain | 522 | 783 | 698 | 690 |
| Rural | 2 188 | 2 366 | 2 543 | 2 483 |

**EVOLUTION DE QUELQUES INDICATEURS DE PERFORMANCE DU PDDEB
PAR SEXE DE 2000-2001 A 2003-2004**

| INDICATEURS | 2000/2001 | 2001/2002 | 2002/2003 | 2003/2004 |
|--|------------------|------------------|------------------|------------------|
| Nombre d'écoles n'ayant pas suffisamment tables-bancs | 2 421 | 2 240 | 2 563 | 3 093 |
| Urbain | 686 | 467 | 581 | 644 |
| Rural | 1 735 | 1 773 | 1 982 | 2 449 |
| Déficit en places assises | 133 041 | 102 069 | 140 879 | 174 981 |
| Urbain | 67 834 | 32 058 | 54 304 | 57 146 |
| Rural | 65 207 | 70 011 | 86 575 | 117 835 |
| Documents pédagogiques pour maîtres | | | | |
| Lecture | 22 415 | 23 268 | 24 306 | 26 164 |
| Public | 19 176 | 19 393 | 20 600 | 21 983 |
| Privé | 3 239 | 3 875 | 3 706 | 4 181 |
| Calcul | 26 326 | 26 294 | 27 846 | 29 330 |
| Public | 23 434 | 23 197 | 24 315 | 25 654 |
| Privé | 2 892 | 3 097 | 3 531 | 3 676 |
| Histoire | 13 675 | 14 148 | 15 009 | 15 867 |
| Public | 12 052 | 12 287 | 12 988 | 13 777 |
| Privé | 1 623 | 1 861 | 2 021 | 2 090 |
| Géographie | 13 686 | 14 105 | 14 407 | 15 198 |
| Public | 12 105 | 12 150 | 12 423 | 13 039 |
| Privé | 1 581 | 1 955 | 1 984 | 2 159 |
| Science d'observation | 23 446 | 23 517 | 24 724 | 26 202 |
| Public | 21 209 | 21 105 | 22 099 | 23 286 |
| Privé | 2 237 | 2 412 | 2 625 | 2 916 |
| Grammaire et langage | 0 | 21 533 | 22 702 | 24 402 |
| Public | | 18 978 | 19 939 | 21 483 |
| Privé | | 2 555 | 2 763 | 2 919 |
| Autres | 8 704 | 7 724 | 6 643 | 6 024 |
| Public | 6 416 | 5 742 | 4 726 | 3 753 |
| Privé | 2 288 | 1 982 | 1 917 | 2 271 |

**EVOLUTION DE QUELQUES INDICATEURS DE PERFORMANCE DU PDDEB
PAR SEXE DE 2000-2001 A 2003-2004**

| INDICATEURS | 2000/2001 | 2001/2002 | 2002/2003 | 2003/2004 |
|--|------------------|------------------|------------------|------------------|
| Manuels pour élèves | | | | |
| Lecture | 509 710 | 461 548 | 446 875 | 416 157 |
| Public | 462 867 | 413 137 | 398 733 | 370 308 |
| Privé | 46 843 | 48 411 | 48 142 | 45 849 |
| Calcul | 259 379 | 251 226 | 250 527 | 267 026 |
| Public | 244 679 | 235 635 | 234 526 | 249 364 |
| Privé | 14 700 | 15 591 | 16 001 | 17 662 |
| Histoire | 203 925 | 192 687 | 195 012 | 203 383 |
| Public | 188 606 | 177 607 | 180 048 | 188 222 |
| Privé | 15 319 | 15 080 | 14 964 | 15 161 |
| Géographie | 226 178 | 216 588 | 212 861 | 221 906 |
| Public | 206 685 | 198 883 | 195 309 | 204 022 |
| Privé | 19 493 | 17 705 | 17 552 | 17 884 |
| Science d'observation | 256 638 | 244 497 | 246 410 | 254 321 |
| Public | 240 540 | 228 383 | 230 836 | 237 941 |
| Privé | 16 098 | 16 114 | 15 574 | 16 380 |
| Grammaire et langage | 0 | 1 542 | 2 761 | 2 088 |
| Public | | 1 440 | 2 668 | 1 940 |
| Privé | | 102 | 93 | 148 |
| Autres | 0 | 539 | 451 | 364 |
| Public | | 514 | 412 | 277 |
| Privé | | 25 | 39 | 87 |
| Personnel enseignant | | | | |
| Nombre d'enseignants chargés de cours (total) | 17 294 | 18 176 | 19 740 | 21 884 |
| Public | 15091 | 15779 | 17053 | 18760 |
| Privé | 2203 | 2397 | 2687 | 3124 |

**EVOLUTION DE QUELQUES INDICATEURS DE PERFORMANCE DU PDDEB
PAR SEXE DE 2000-2001 A 2003-2004**

| INDICATEURS | 2000/2001 | 2001/2002 | 2002/2003 | 2003/2004 |
|---|------------------|------------------|------------------|------------------|
| QUALITE DE L'EDUCATION DE BASE | | | | |
| Taux de promotion | | | | |
| Sous cycle CP | 81,39 | 80,00 | 83,55 | 85,50 |
| Garçons | 81,19 | 79,77 | 83,37 | 85,37 |
| Filles | 81,69 | 80,32 | 83,81 | 85,67 |
| Sous cycle CE | 74,38 | 73,13 | 77,34 | 79,52 |
| Garçons | 73,55 | 72,34 | 76,70 | 78,63 |
| Filles | 75,59 | 74,27 | 78,23 | 80,76 |
| Sous cycle CM* | 72,19 | 72,26 | 75,63 | 77,26 |
| Garçons | 73,01 | 72,59 | 76,24 | 77,55 |
| Filles | 70,99 | 71,78 | 74,79 | 76,87 |
| * : il s'agit du taux de promotion du CM1 | | | | |
| Taux de redoublant | | | | |
| Sous cycle CP | 12,50 | 12,72 | 10,80 | 8,99 |
| Garçons | 12,59 | 12,74 | 10,91 | 9,08 |
| Filles | 12,38 | 12,70 | 10,65 | 8,87 |
| Sous cycle CE | 16,77 | 16,99 | 15,23 | 14,01 |
| Garçons | 16,88 | 17,03 | 15,23 | 14,19 |
| Filles | 16,61 | 16,94 | 15,22 | 13,75 |
| Sous cycle CM | 30,32 | 27,95 | 25,94 | 24,70 |
| Garçons | 29,09 | 27,05 | 25,05 | 23,96 |
| Filles | 32,10 | 29,24 | 27,16 | 25,69 |
| Taux d'abandon | | | | |
| Sous cycle CP | 6,11 | 7,27 | 5,65 | 5,52 |
| Garçons | 6,23 | 7,48 | 5,72 | 5,55 |
| Filles | 5,93 | 6,98 | 5,54 | 5,47 |
| Sous cycle CE | 8,85 | 9,88 | 7,44 | 6,47 |
| Garçons | 9,56 | 10,63 | 8,07 | 7,18 |
| Filles | 7,80 | 8,79 | 6,55 | 5,50 |

**EVOLUTION DE QUELQUES INDICATEURS DE PERFORMANCE DU PDDEB
PAR SEXE DE 2000-2001 A 2003-2004**

| INDICATEURS | 2000/2001 | 2001/2002 | 2002/2003 | 2003/2004 |
|-----------------------------|------------------|------------------|------------------|------------------|
| Sous cycle CM | 9,18 | 8,74 | 7,50 | 7,04 |
| Garçons | 9,35 | 9,48 | 7,81 | 7,26 |
| Filles | 8,92 | 7,68 | 7,09 | 6,75 |
| Taux de promotion | | | | |
| CP1 | 81,36 | 79,50 | 83,18 | 85,49 |
| Garçons | 81,33 | 79,17 | 82,88 | 85,36 |
| Filles | 81,40 | 79,96 | 83,59 | 85,66 |
| CP2 | 81,43 | 80,58 | 83,99 | 85,51 |
| Garçons | 81,03 | 80,46 | 83,93 | 85,39 |
| Filles | 82,02 | 80,75 | 84,07 | 85,67 |
| CE1 | 73,80 | 72,31 | 76,67 | 79,49 |
| Garçons | 72,60 | 71,50 | 76,03 | 78,59 |
| Filles | 75,58 | 73,48 | 77,59 | 80,75 |
| CE2 | 75,06 | 74,12 | 78,13 | 79,56 |
| Garçons | 74,69 | 73,35 | 77,51 | 78,69 |
| Filles | 75,60 | 75,22 | 78,99 | 80,77 |
| CM1 | 72,19 | 72,26 | 75,63 | 77,26 |
| Garçons | 73,01 | 72,59 | 76,24 | 77,55 |
| Filles | 70,99 | 71,78 | 74,79 | 76,87 |
| Taux de redoublement | | | | |
| CP1 | 12,21 | 12,34 | 10,48 | 7,59 |
| Garçons | 12,24 | 12,31 | 10,58 | 7,69 |
| Filles | 12,16 | 12,39 | 10,33 | 7,44 |
| CP2 | 12,82 | 13,16 | 11,18 | 10,69 |
| Garçons | 12,97 | 13,24 | 11,30 | 10,76 |
| Filles | 12,62 | 13,06 | 11,02 | 10,60 |
| CE1 | 17,40 | 17,50 | 15,61 | 13,47 |
| Garçons | 17,77 | 17,66 | 15,72 | 13,89 |
| Filles | 16,86 | 17,26 | 15,45 | 12,87 |
| CE2 | 16,02 | 16,38 | 14,77 | 14,65 |
| Garçons | 15,82 | 16,26 | 14,64 | 14,55 |
| Filles | 16,32 | 16,56 | 14,95 | 14,78 |

**EVOLUTION DE QUELQUES INDICATEURS DE PERFORMANCE DU PDDEB
PAR SEXE DE 2000-2001 A 2003-2004**

| INDICATEURS | 2000/2001 | 2001/2002 | 2002/2003 | 2003/2004 |
|---|------------------|------------------|------------------|------------------|
| CM1 | 18,63 | 19,00 | 16,87 | 15,70 |
| Garçons | 17,64 | 17,93 | 15,95 | 15,19 |
| Filles | 20,08 | 20,54 | 18,12 | 16,38 |
| CM2 | 41,63 | 36,12 | 34,35 | 33,14 |
| Garçons | 40,26 | 35,36 | 33,36 | 32,16 |
| Filles | 43,59 | 37,21 | 35,76 | 34,47 |
| Taux d'abandon | | | | |
| CP1 | 6,43 | 8,16 | 6,34 | 6,93 |
| Garçons | 6,43 | 8,52 | 6,53 | 6,94 |
| Filles | 6,44 | 7,65 | 6,08 | 6,90 |
| CP2 | 5,74 | 6,26 | 4,83 | 3,80 |
| Garçons | 6,00 | 6,30 | 4,77 | 3,85 |
| Filles | 5,37 | 6,20 | 4,91 | 3,73 |
| CE1 | 8,79 | 10,19 | 7,72 | 7,04 |
| Garçons | 9,63 | 10,84 | 8,25 | 7,52 |
| Filles | 7,56 | 9,26 | 6,96 | 6,38 |
| CE2 | 8,92 | 9,49 | 7,10 | 5,80 |
| Garçons | 9,49 | 10,39 | 7,85 | 6,77 |
| Filles | 8,08 | 8,22 | 6,05 | 4,44 |
| CM1 | 9,18 | 8,74 | 7,50 | 7,04 |
| Garçons | 9,35 | 9,48 | 7,81 | 7,26 |
| Filles | 8,92 | 7,68 | 7,09 | 6,75 |
| ALPHABETISATION ET EDUCATION NON FORMELLE AU NIVEAU NATIONAL | | | | |
| ALPHABETISATION INITIALE (AI) | | | | |
| Nombre de centres en AI | | | | |
| Global national | 4 083 | 3 555 | 5 219 | 6 138 |
| Dont mixtes | | | 5 147 | 5 705 |
| Dont Masculin | | | 27 | 159 |
| Dont Féminin | | | 45 | 274 |

**EVOLUTION DE QUELQUES INDICATEURS DE PERFORMANCE DU PDDEB
PAR SEXE DE 2000-2001 A 2003-2004**

| INDICATEURS | 2000/2001 | 2001/2002 | 2002/2003 | 2003/2004 |
|---|------------------|------------------|------------------|------------------|
| Nombre d'inscrits en AI | | | | |
| Global national | 122 497 | 106 640 | 154 481 | 182 323 |
| Dont Hommes | 52 992 | 45 442 | 69 958 | 83 050 |
| Dont Femmes | 69 505 | 61 198 | 84 523 | 99 273 |
| Nombre d'évalués en AI | | | | |
| Global national | 102 940 | 88 483 | 130 840 | 153 667 |
| Dont Hommes | 43 536 | 36 372 | 57 761 | 67 482 |
| Dont Femmes | 59 404 | 52 111 | 73 079 | 86 185 |
| Nombre d'admis en AI | | | | |
| Global national | 64 373 | 55 669 | 90 098 | 114 544 |
| Dont Hommes | 30 117 | 24 760 | 43 203 | 53 319 |
| Dont Femmes | 34 256 | 30 909 | 46 895 | 61 225 |
| Nombre d'abandons en AI | | | | |
| Global national | 19 557 | 18 157 | 23 641 | 28 656 |
| Dont Hommes | 9 456 | 9 070 | 12 197 | 15 568 |
| Dont Femmes | 10 101 | 9 087 | 11 444 | 13 088 |
| FORMATION COMPLEMENTAIRE DE BASE (FCB) | | | | |
| Nombre de centres en FCB | | | | |
| Global national | 1 201 | 1 048 | 2 435 | 2 958 |
| Dont mixtes | | | 2 373 | 2 699 |
| Dont Masculin | | | 22 | 76 |
| Dont Féminin | | | 40 | 183 |
| Nombre d'inscrits en FCB | | | | |
| Global national | 36 024 | 31 433 | 49 529 | 65 929 |
| Dont Hommes | 18 028 | 16 886 | 24 409 | 31 701 |
| Dont Femmes | 17 996 | 14 547 | 25 120 | 34 228 |

**EVOLUTION DE QUELQUES INDICATEURS DE PERFORMANCE DU PDDEB
PAR SEXE DE 2000-2001 A 2003-2004**

| INDICATEURS | 2000/2001 | 2001/2002 | 2002/2003 | 2003/2004 |
|---------------------------------|------------------|------------------|------------------|------------------|
| Nombre d'évalués en FCB | | | | |
| Global national | 30 318 | 25 789 | 41 529 | 56 328 |
| Dont Hommes | 15 264 | 13 664 | 20 227 | 26 537 |
| Dont Femmes | 15 054 | 12 125 | 21 302 | 29 791 |
| Nombre d'admis en FCB | | | | |
| Global national | 23 412 | 20 473 | 33 859 | 47 780 |
| Dont Hommes | 12 315 | 11 020 | 17 337 | 23 276 |
| Dont Femmes | 11 097 | 9 453 | 16 522 | 24 504 |
| Nombre d'abandons en FCB | | | | |
| Global national | 5 706 | 5 644 | 7 999 | 9 600 |
| Dont Hommes | 2 764 | 3 222 | 4 181 | 5 164 |
| Dont Femmes | 2 942 | 2 422 | 3 818 | 4 436 |
| Nombre de centres en FTS | | | | |
| Global national | 0 | 0 | 134 | 221 |
| Dont mixtes | | | 111 | 177 |
| Dont Masculin | | | 12 | 15 |
| Dont Féminin | | | 11 | 29 |
| Nombre d'inscrits en FTS | | | | |
| Global national | 0 | 0 | 7 232 | 6 155 |
| Dont Hommes | | | 5 137 | 3 167 |
| Dont Femmes | | | 2 095 | 2 988 |
| Nombre d'évalués en FTS | | | | |
| Global national | 0 | 0 | 7 165 | 5 927 |
| Dont Hommes | | | 5 086 | 3 019 |
| Dont Femmes | | | 2 079 | 2 908 |

**EVOLUTION DE QUELQUES INDICATEURS DE PERFORMANCE DU PDDEB
PAR SEXE DE 2000-2001 A 2003-2004**

| INDICATEURS | 2000/2001 | 2001/2002 | 2002/2003 | 2003/2004 |
|---|------------------|------------------|------------------|------------------|
| Nombre d'abandons en FTS | | | | |
| Global national | 0 | 0 | 74 | 228 |
| Dont Hommes | | | 51 | 148 |
| Dont Femmes | | | 23 | 80 |
| Nombre de déperdition en FTS | | | | |
| Global national | 0 | 0 | 247 | 482 |
| Dont Hommes | | | 166 | 300 |
| Dont Femmes | | | 81 | 182 |
| AU NIVEAU NATIONAL | | | | |
| ALPHABETISATION INITIALE (AI) | | | | |
| Taux d'abandon en AI | | | | |
| Global national | 15,97 | 17,03 | 15,30 | 15,72 |
| Dont Hommes | 17,84 | 19,96 | 17,43 | 18,75 |
| Dont Femmes | 14,53 | 14,85 | 13,54 | 13,18 |
| Taux de perdition en AI | | | | |
| Global national | 47,00 | 48,00 | 41,67 | 37,18 |
| Dont Hommes | 43,00 | 45,50 | 38,00 | 35,80 |
| Dont Femmes | 50,70 | 49,00 | 44,51 | 38,33 |
| FORMATION COMPLEMENTAIRE DE BASE (FCB) | | | | |
| Taux d'abandon au FCB | | | | |
| Global national | 15,84 | 17,96 | 16,00 | 14,56 |
| Dont Hommes | 15,33 | 19,08 | 17,00 | 16,29 |
| Dont Femmes | 16,35 | 16,65 | 15,20 | 12,96 |
| Taux de perdition en FCB | | | | |
| Global national | 35,00 | 34,86 | 31,63 | 27,53 |
| Dont Hommes | 31,60 | 34,73 | 28,97 | 26,58 |
| Dont Femmes | 38,33 | 35,03 | 34,22 | 28,41 |

**EVOLUTION DE QUELQUES INDICATEURS DE PERFORMANCE DU PDDEB
PAR SEXE DE 2000-2001 A 2003-2004**

| INDICATEURS | 2000/2001 | 2001/2002 | 2002/2003 | 2003/2004 |
|---|------------------|------------------|------------------|------------------|
| AU NIVEAU DES 20 PROVINCES PRIORITAIRES (20PP) | | | | |
| ALPHABETISATION INITIALE (AI) | | | | |
| Nombre de centres en AI | | | | |
| Global national | 2 006 | 1 960 | 2 755 | 2 901 |
| Dont mixtes | | | 2 684 | 2 743 |
| Dont Hommes | | | 27 | 97 |
| Dont Femmes | | | 44 | 61 |
| Nombre d'inscrits en AI | | | | |
| Global national | 60 178 | 58 796 | 81 907 | 88 136 |
| Dont Hommes | 29 402 | 26 172 | 39 283 | 42 012 |
| Dont Femmes | 30 776 | 32 624 | 42 624 | 46 124 |
| Nombre d'évalués en AI | | | | |
| Global national | 52 448 | 50 188 | 70 459 | 76 184 |
| Dont Hommes | 25 010 | 21 433 | 33 184 | 34 801 |
| Dont Femmes | 27 438 | 28 755 | 37 275 | 41 383 |
| Nombre d'admis en AI | | | | |
| Global national | 34 645 | 31 642 | 48 699 | 57 048 |
| Dont Hommes | 17 671 | 14 945 | 24 894 | 27 352 |
| Dont Femmes | 16 974 | 16 697 | 23 805 | 29 696 |
| Nombre d'abandons en AI | | | | |
| Global national | 7 730 | 8 608 | 11 448 | 11 952 |
| Dont Hommes | 4 392 | 4 739 | 6 099 | 7 211 |
| Dont Femmes | 3 338 | 3 869 | 5 349 | 4 741 |

**EVOLUTION DE QUELQUES INDICATEURS DE PERFORMANCE DU PDDEB
PAR SEXE DE 2000-2001 A 2003-2004**

| INDICATEURS | 2000/2001 | 2001/2002 | 2002/2003 | 2003/2004 |
|---|------------------|------------------|------------------|------------------|
| FORMATION COMPLEMENTAIRE DE BASE (FCB) | | | | |
| Nombre de centres en FCB | | | | |
| Global national | 531 | 475 | 1 296 | 1 507 |
| Dont mixtes | | | 1 234 | 1 382 |
| Dont Hommes | | | 22 | 94 |
| Dont Femmes | | | 40 | 31 |
| Nombre d'inscrits au FCB | | | | |
| Global national | 15 942 | 14 235 | 30 054 | 33 262 |
| Dont Hommes | 9 103 | 8 270 | 15 113 | 17 412 |
| Dont Femmes | 6 839 | 5 965 | 14 941 | 15 850 |
| Nombre d'évalués en FCB | | | | |
| Global national | 14 086 | 11 750 | 24 867 | 28 514 |
| Dont Hommes | 8 074 | 6 742 | 12 359 | 14 452 |
| Dont Femmes | 6 012 | 5 008 | 12 508 | 14 062 |
| Nombre d'admis en FCB | | | | |
| Global national | 11 056 | 9 441 | 20 289 | 24 258 |
| Dont Hommes | 6 553 | 5 527 | 10 629 | 12 878 |
| Dont Femmes | 4 503 | 3 914 | 9 660 | 11 380 |
| Nombre d'abandons en FCB | | | | |
| Global national | 1 856 | 2 485 | 5 187 | 4 748 |
| Dont Hommes | 1 029 | 1 528 | 2 754 | 2 960 |
| Dont Femmes | 827 | 957 | 2 433 | 1 788 |
| AU NIVEAU DES 20 PP | | | | |
| Taux d'abandon en AI | | | | |
| Global national | 12,85 | 14,64 | 13,98 | 13,56 |
| Dont Hommes | 14,94 | 18,11 | 15,53 | 17,16 |
| Dont Femmes | 10,85 | 11,86 | 12,55 | 10,28 |

**EVOLUTION DE QUELQUES INDICATEURS DE PERFORMANCE DU PDDEB
PAR SEXE DE 2000-2001 A 2003-2004**

| INDICATEURS | 2000/2001 | 2001/2002 | 2002/2003 | 2003/2004 |
|---------------------------------|------------------|------------------|------------------|------------------|
| Taux de perdition en AI | | | | |
| Global national | 42,42 | 46,18 | 40,54 | 35,27 |
| Dont Hommes | 39,89 | 43,00 | 36,62 | 34,89 |
| Dont Femmes | 44,84 | 48,81 | 44,15 | 35,61 |
| Taux d'abandon au FCB | | | | |
| Global national | 11,64 | 17,46 | 17,26 | 14,27 |
| Dont Hommes | 11,30 | 18,48 | 18,22 | 17,00 |
| Dont Femmes | 12,09 | 16,04 | 16,28 | 11,28 |
| Taux de perdition en FCB | | | | |
| Global national | 30,64 | 33,67 | 32,49 | 27,00 |
| Dont Hommes | 28,00 | 33,16 | 29,66 | 26,00 |
| Dont Femmes | 34,15 | 34,38 | 35,34 | 28,20 |

EVOLUTION DES EFFECTIFS DES ELEVES DU PRIMAIRE AU BURKINA FASO DE 1962/1963 à 2003/2004

| Année scolaire | CP1 | | | CP2 | | | CE1 | | | CE2 | | |
|----------------|---------|---------|---------|---------|--------|---------|---------|--------|---------|---------|--------|---------|
| | Garçons | Filles | Total | Garçons | Filles | Total | Garçons | Filles | Total | Garçons | Filles | Total |
| 1962-1963 | | | | | | | | | | | | |
| 1963-1964 | 14 114 | 7 077 | 21 191 | 11 819 | 5 836 | 17 655 | 9 206 | 4 916 | 14 122 | 6 807 | 3 713 | 10 520 |
| 1964-1965 | 13 950 | 7 727 | 21 677 | 12 102 | 6 036 | 18 138 | 10 048 | 4 709 | 14 757 | 8 213 | 3 481 | 11 694 |
| 1965-1966 | 14 947 | 7 977 | 22 924 | 11 896 | 6 398 | 18 294 | 10 618 | 5 106 | 15 724 | 9 223 | 4 187 | 13 410 |
| 1966-1967 | 14 557 | 8 261 | 22 818 | 12 904 | 6 852 | 19 756 | 10 230 | 5 372 | 15 602 | 9 127 | 4 489 | 13 616 |
| 1967-1968 | 15 076 | 8 763 | 23 839 | 12 446 | 7 229 | 19 675 | 10 846 | 5 856 | 16 702 | 9 015 | 4 748 | 13 763 |
| 1968-1969 | 14 374 | 8 402 | 22 776 | 12 951 | 7 456 | 20 407 | 10 646 | 6 079 | 16 725 | 9 639 | 5 041 | 14 680 |
| 1969-1970 | 15 321 | 8 981 | 24 302 | 12 240 | 7 432 | 19 672 | 11 253 | 6 460 | 17 713 | 9 350 | 5 234 | 14 584 |
| 1970-1971 | 15 530 | 9 347 | 24 877 | 13 202 | 7 779 | 20 981 | 10 546 | 6 346 | 16 892 | 9 848 | 5 650 | 15 498 |
| 1971-1972 | 17 799 | 10 697 | 28 496 | 13 284 | 7 990 | 21 274 | 11 510 | 6 760 | 18 270 | 9 374 | 5 706 | 15 080 |
| 1972-1973 | 18 838 | 11 102 | 29 940 | 15 118 | 9 272 | 24 390 | 11 208 | 6 716 | 17 924 | 10 258 | 5 987 | 16 245 |
| 1973-1974 | 19 549 | 11 806 | 31 355 | 16 328 | 9 599 | 25 927 | 13 127 | 8 019 | 21 146 | 9 967 | 5 915 | 15 882 |
| 1974-1975 | 19 792 | 11 775 | 31 567 | 17 915 | 10 618 | 28 533 | 13 989 | 8 319 | 22 308 | 11 750 | 7 198 | 18 948 |
| 1975-1976 | 20 969 | 12 434 | 33 403 | 17 555 | 10 459 | 28 014 | 15 521 | 9 232 | 24 753 | 12 802 | 7 291 | 20 093 |
| 1976-1977 | 21 569 | 12 543 | 34 112 | 18 905 | 11 170 | 30 075 | 15 521 | 9 166 | 24 722 | 14 019 | 8 064 | 22 083 |
| 1977-1978 | 24 139 | 14 254 | 38 393 | 19 542 | 11 262 | 30 804 | 17 051 | 10 022 | 27 073 | 13 701 | 8 138 | 21 839 |
| 1978-1979 | 25 136 | 14 762 | 39 898 | 21 818 | 12 921 | 34 739 | 17 319 | 10 187 | 27 506 | 15 191 | 8 910 | 24 101 |
| 1979-1980 | 27 813 | 16 488 | 44 301 | 23 625 | 14 061 | 37 686 | 19 506 | 11 510 | 31 016 | 15 389 | 9 128 | 24 517 |
| 1980-1981 | 31 540 | 18 414 | 49 954 | 25 202 | 14 866 | 40 068 | 21 294 | 12 696 | 33 990 | 17 297 | 10 364 | 27 661 |
| 1981-1982 | 33 981 | 20 165 | 54 146 | 29 628 | 17 267 | 46 895 | 23 123 | 13 796 | 36 919 | 19 589 | 11 529 | 31 118 |
| 1982-1983 | 39 322 | 22 582 | 61 904 | 31 907 | 19 164 | 51 071 | 26 787 | 15 947 | 42 734 | 21 009 | 12 498 | 33 507 |
| 1983-1984 | 41 042 | 24 064 | 65 106 | 37 207 | 21 076 | 58 283 | 27 029 | 16 162 | 43 191 | 24 253 | 14 158 | 38 411 |
| 1984-1985 | 50 846 | 29 514 | 80 360 | 38 336 | 22 726 | 61 062 | 34 966 | 20 118 | 55 084 | 26 656 | 15 879 | 42 535 |
| 1985-1986 | 51 561 | 30 454 | 82 015 | 49 451 | 28 927 | 78 378 | 36 592 | 21 709 | 58 301 | 31 460 | 18 161 | 49 621 |
| 1986-1987 | 55 461 | 32 905 | 88 366 | 50 394 | 29 967 | 80 361 | 46 956 | 27 550 | 74 506 | 32 704 | 19 182 | 51 886 |
| 1987-1988 | 52 227 | 31 454 | 83 681 | 53 887 | 31 860 | 85 747 | 48 150 | 28 377 | 76 527 | 41 107 | 24 475 | 65 582 |
| 1988-1989 | 58 791 | 36 928 | 95 719 | 50 617 | 30 786 | 81 403 | 51 388 | 30 798 | 82 186 | 42 370 | 25 412 | 67 782 |
| 1989-1990 | 62 038 | 38 729 | 100 767 | 55 289 | 35 044 | 90 333 | 49 202 | 30 427 | 79 629 | 45 774 | 27 415 | 73 189 |
| 1990-1991 | 63 275 | 40 671 | 103 946 | 60 288 | 37 832 | 98 120 | 54 132 | 34 125 | 88 257 | 44 283 | 27 554 | 71 837 |
| 1991-1992 | 65 926 | 42 255 | 108 181 | 60 942 | 39 215 | 100 157 | 58 208 | 36 710 | 94 918 | 47 605 | 30 492 | 78 097 |
| 1992-1993 | 73 372 | 45 816 | 119 188 | 64 737 | 41 578 | 106 315 | 59 366 | 38 358 | 97 724 | 51 253 | 32 645 | 83 898 |
| 1993-1994 | 71 444 | 45 915 | 117 359 | 79 665 | 48 606 | 128 271 | 61 013 | 39 902 | 100 915 | 54 384 | 35 437 | 89 821 |
| 1994-1995 | 94 560 | 59 381 | 153 941 | 68 629 | 44 760 | 113 389 | 76 189 | 46 890 | 123 079 | 50 975 | 34 723 | 85 698 |
| 1995-1996 | 96 534 | 61 738 | 158 272 | 86 274 | 55 016 | 141 290 | 73 522 | 47 036 | 120 558 | 63 116 | 40 059 | 103 175 |
| 1996-1997 | 95 566 | 62 278 | 157 844 | 91 855 | 57 762 | 149 617 | 83 008 | 53 036 | 136 044 | 61 990 | 41 002 | 102 992 |
| 1997-1998 | 101 552 | 69 204 | 170 756 | 91 398 | 60 049 | 151 447 | 88 814 | 56 301 | 145 115 | 69 064 | 45 820 | 114 884 |
| 1998-1999 | 103 278 | 71 721 | 174 999 | 94 302 | 64 041 | 158 343 | 89 283 | 58 766 | 148 049 | 74 643 | 48 885 | 123 528 |
| 1999-2000 | 106 301 | 75 199 | 181 500 | 97 029 | 67 041 | 164 070 | 91 264 | 61 897 | 153 161 | 76 342 | 51 652 | 127 994 |
| 2000-2001 | 113 082 | 81 241 | 194 323 | 99 030 | 69 671 | 168 701 | 94 844 | 65 420 | 160 264 | 78 334 | 55 208 | 133 542 |
| 2001-2002 | 120 283 | 87 868 | 208 151 | 102 638 | 74 056 | 176 694 | 96 434 | 67 551 | 163 985 | 80 552 | 57 211 | 137 763 |
| 2002-2003 | 135 599 | 99 036 | 234 635 | 111 293 | 81 613 | 192 906 | 101 306 | 72 694 | 174 000 | 85 112 | 60 969 | 146 081 |
| 2003-2004 | 157 714 | 132 007 | 289 721 | 127 726 | 93 485 | 221 211 | 109 104 | 79 279 | 188 383 | 91 993 | 67 712 | 159 705 |

EVOLUTION DES EFFECTIFS DES ELEVES DU PRIMAIRE AU BURKINA FASO DE 1962/1963 à 2003/2004

| Année scolaire | CM1 | | | CM2 | | | TOTAL GENERAL | | |
|----------------|---------|--------|-------|---------|--------|---------|---------------|---------|-----------|
| | Garçons | Filles | Total | Garçons | Filles | Total | Garçons | Filles | Total |
| 1962-1963 | | | | | | | | | 70 910 |
| 1963-1964 | 6 159 | 2 633 | 8 792 | 5 346 | 2 192 | 7 538 | 53 451 | 26 367 | 79 818 |
| 1964-1965 | 5 967 | 2 579 | 8 546 | 6 515 | 2 392 | 8 907 | 56 795 | 26 924 | 83 719 |
| 1965-1966 | 5 775 | 2 525 | 8 300 | 6 688 | 2 594 | 9 282 | 60 412 | 29 162 | 89 574 |
| 1966-1967 | 5 583 | 2 471 | 8 054 | 6 958 | 2 855 | 9 813 | 61 769 | 31 352 | 93 121 |
| 1967-1968 | 5 391 | 2 417 | 7 808 | 7 966 | 3 522 | 11 488 | 63 473 | 33 891 | 97 364 |
| 1968-1969 | 5 199 | 2 363 | 7 562 | 8 462 | 3 663 | 12 125 | 63 994 | 34 525 | 98 519 |
| 1969-1970 | 5 007 | 2 309 | 7 316 | 8 955 | 4 175 | 13 130 | 65 432 | 36 562 | 101 994 |
| 1970-1971 | 4 815 | 2 255 | 7 070 | 9 474 | 4 608 | 14 082 | 66 891 | 38 191 | 105 082 |
| 1971-1972 | 4 623 | 2 201 | 6 824 | 9 865 | 5 113 | 14 978 | 70 545 | 41 212 | 111 757 |
| 1972-1973 | 4 431 | 2 147 | 6 578 | 10 174 | 5 430 | 15 604 | 73 815 | 43 429 | 117 244 |
| 1973-1974 | 4 239 | 2 093 | 6 332 | 10 239 | 5 748 | 15 987 | 78 272 | 46 378 | 124 650 |
| 1974-1975 | 4 047 | 2 039 | 6 086 | 11 147 | 6 232 | 17 379 | 83 479 | 49 354 | 132 833 |
| 1975-1976 | 3 855 | 1 985 | 5 840 | 11 530 | 6 507 | 18 037 | 88 723 | 52 176 | 140 899 |
| 1976-1977 | 3 663 | 1 931 | 5 594 | 12 745 | 7 331 | 20 076 | 94 123 | 54 830 | 148 953 |
| 1977-1978 | 3 471 | 1 877 | 5 348 | 14 198 | 7 922 | 22 120 | 100 931 | 58 744 | 159 675 |
| 1978-1979 | 3 279 | 1 823 | 5 102 | 15 803 | 8 653 | 24 456 | 107 664 | 62 780 | 170 444 |
| 1979-1980 | 3 087 | 1 769 | 4 856 | 16 484 | 9 118 | 25 602 | 116 247 | 68 273 | 184 520 |
| 1980-1981 | 2 895 | 1 715 | 4 610 | 17 852 | 9 701 | 27 553 | 126 947 | 74 474 | 201 421 |
| 1981-1982 | 2 703 | 1 661 | 4 364 | 18 959 | 10 306 | 29 265 | 141 074 | 82 325 | 223 399 |
| 1982-1983 | 2 511 | 1 607 | 4 118 | 21 426 | 11 704 | 33 130 | 157 995 | 92 242 | 250 237 |
| 1983-1984 | 2 319 | 1 553 | 3 872 | 23 868 | 13 210 | 37 078 | 172 357 | 101 190 | 273 547 |
| 1984-1985 | 2 127 | 1 499 | 3 626 | 25 533 | 14 365 | 39 898 | 198 180 | 115 340 | 313 520 |
| 1985-1986 | 1 935 | 1 445 | 3 380 | 29 023 | 16 172 | 45 195 | 221 969 | 129 838 | 351 807 |
| 1986-1987 | 1 743 | 1 391 | 3 134 | 32 751 | 18 350 | 51 101 | 245 386 | 144 298 | 389 684 |
| 1987-1988 | 1 551 | 1 337 | 2 888 | 34 865 | 20 170 | 55 035 | 258 654 | 153 253 | 411 907 |
| 1988-1989 | 1 359 | 1 283 | 2 642 | 37 846 | 21 621 | 59 467 | 276 559 | 166 770 | 443 329 |
| 1989-1990 | 1 167 | 1 229 | 2 396 | 44 674 | 25 559 | 70 233 | 293 333 | 179 646 | 472 979 |
| 1990-1991 | 975 | 1 175 | 2 150 | 48 777 | 28 703 | 77 480 | 310 762 | 193 652 | 504 414 |
| 1991-1992 | 783 | 1 121 | 1 904 | 52 094 | 31 185 | 83 279 | 324 702 | 205 309 | 530 011 |
| 1992-1993 | 591 | 1 067 | 1 658 | 62 752 | 36 268 | 99 020 | 344 247 | 218 396 | 562 643 |
| 1993-1994 | 399 | 1 013 | 1 412 | 64 121 | 38 521 | 102 642 | 366 226 | 233 806 | 600 032 |
| 1994-1995 | 207 | 959 | 1 166 | 51 493 | 34 619 | 86 112 | 395 911 | 254 788 | 650 699 |
| 1995-1996 | 15 | 905 | 920 | 59 774 | 39 252 | 99 026 | 426 800 | 275 908 | 702 708 |
| 1996-1997 | | 851 | 851 | 60 414 | 41 163 | 101 577 | 447 067 | 291 040 | 738 107 |
| 1997-1998 | | 797 | 797 | 61 807 | 41 639 | 103 446 | 467 195 | 310 496 | 777 691 |
| 1998-1999 | | 743 | 743 | 64 907 | 45 361 | 110 268 | 486 316 | 330 077 | 816 393 |
| 1999-2000 | | 689 | 689 | 67 539 | 47 020 | 114 559 | 504 383 | 347 777 | 852 160 |
| 2000-2001 | | 635 | 635 | 75 310 | 52 423 | 127 733 | 529 247 | 372 044 | 901 291 |
| 2001-2002 | | 581 | 581 | 76 455 | 54 023 | 130 478 | 546 130 | 392 108 | 938 238 |
| 2002-2003 | | 527 | 527 | 78 699 | 57 757 | 136 456 | 585 573 | 426 577 | 1 012 150 |
| 2003-2004 | | 473 | 473 | 82 358 | 61 811 | 144 169 | 647 043 | 492 469 | 1 139 512 |

Evolution de l'accroissement des effectifs du primaire
d'une année à l'autre par sexe de 1964-1965 à 2003-2004 (en%)

| Année | TOTAL GENERAL | | |
|-----------|---------------|--------|-------|
| | Garçons | Filles | Total |
| 1963-1964 | | | 12,56 |
| 1964-1965 | 6,26 | 2,11 | 4,89 |
| 1965-1966 | 6,37 | 8,31 | 6,99 |
| 1966-1967 | 2,25 | 7,51 | 3,96 |
| 1967-1968 | 2,76 | 8,10 | 4,56 |
| 1968-1969 | 0,82 | 1,87 | 1,19 |
| 1969-1970 | 2,25 | 5,90 | 3,53 |
| 1970-1971 | 2,23 | 4,46 | 3,03 |
| 1971-1972 | 5,46 | 7,91 | 6,35 |
| 1972-1973 | 4,64 | 5,38 | 4,91 |
| 1973-1974 | 6,04 | 6,79 | 6,32 |
| 1974-1975 | 6,65 | 6,42 | 6,56 |
| 1975-1976 | 6,28 | 5,72 | 6,07 |
| 1976-1977 | 6,09 | 5,09 | 5,72 |
| 1977-1978 | 7,23 | 7,14 | 7,20 |
| 1978-1979 | 6,67 | 6,87 | 6,74 |
| 1979-1980 | 7,97 | 8,75 | 8,26 |
| 1980-1981 | 9,20 | 9,08 | 9,16 |
| 1981-1982 | 11,13 | 10,54 | 10,91 |
| 1982-1983 | 11,99 | 12,05 | 12,01 |
| 1983-1984 | 9,09 | 9,70 | 9,32 |
| 1984-1985 | 14,98 | 13,98 | 14,61 |
| 1985-1986 | 12,00 | 12,57 | 12,21 |
| 1986-1987 | 10,55 | 11,14 | 10,77 |
| 1987-1988 | 5,41 | 6,21 | 5,70 |
| 1988-1989 | 6,92 | 8,82 | 7,63 |
| 1989-1990 | 6,07 | 7,72 | 6,69 |
| 1990-1991 | 5,94 | 7,80 | 6,65 |
| 1991-1992 | 4,49 | 6,02 | 5,07 |
| 1992-1993 | 6,02 | 6,37 | 6,16 |
| 1993-1994 | 6,38 | 7,06 | 6,65 |
| 1994-1995 | 8,11 | 8,97 | 8,44 |
| 1995-1996 | 7,80 | 8,29 | 7,99 |
| 1996-1997 | 4,75 | 5,48 | 5,04 |
| 1997-1998 | 4,50 | 6,68 | 5,36 |
| 1998-1999 | 4,09 | 6,31 | 4,98 |
| 1999-2000 | 3,72 | 5,36 | 4,38 |
| 2000-2001 | 4,93 | 6,98 | 5,77 |
| 2001-2002 | 3,19 | 5,39 | 4,10 |
| 2002-2003 | 7,22 | 8,79 | 7,88 |
| 2003-2004 | 10,50 | 15,45 | 12,58 |

Evolution de l'accroissement des effectifs du primaire d'une année à l'autre par sexe de 1964-1965 à 2003-2004 (en%)

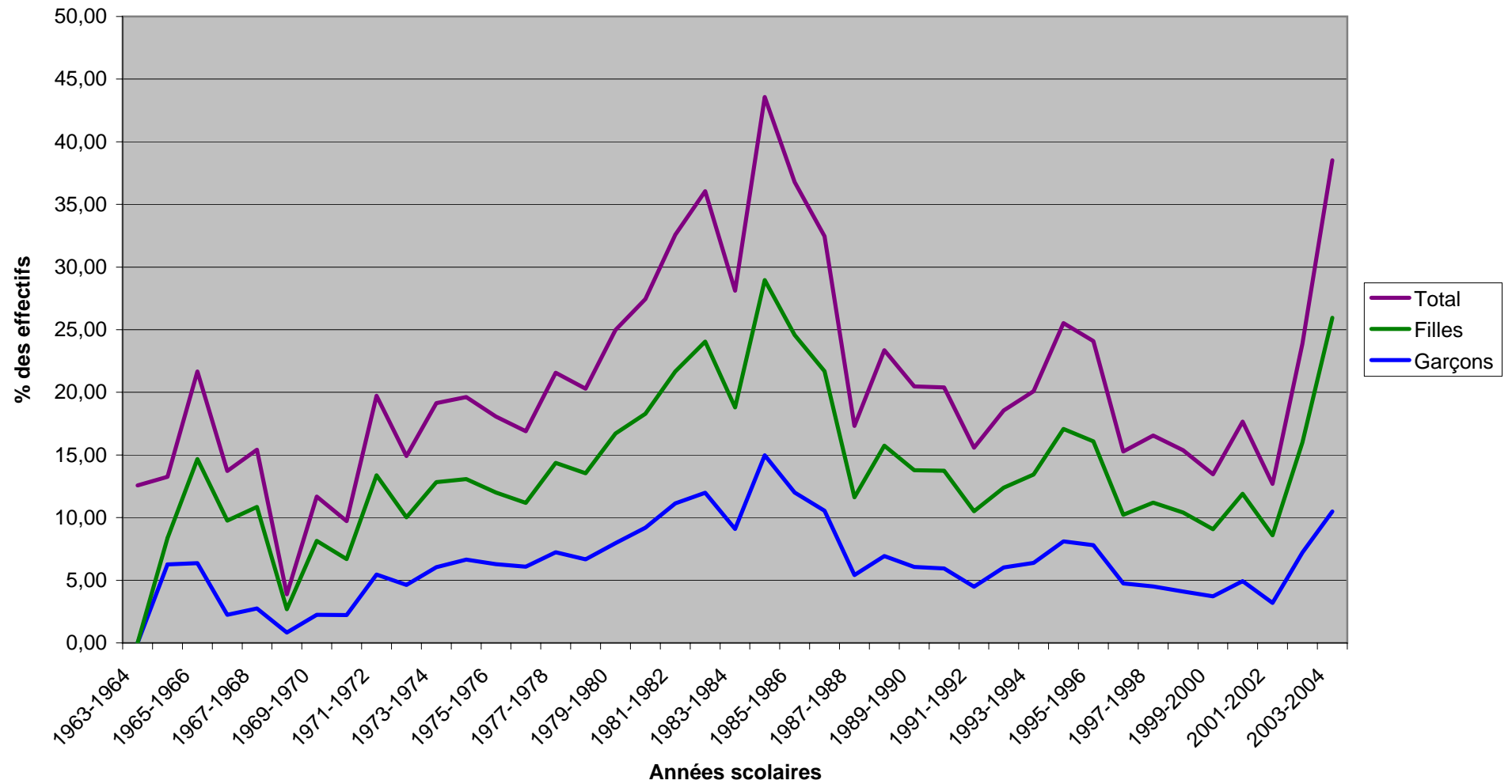

**EVOLUTION DU TAUX D'ACHEVEMENT DE L'EDUCATION DE BASE
PAR SEXE DE 1996-1997 A 2003-2004**

| Année scolaire | 1996/1997 | 1997/1998 | 1998/1999 | 1999/2000 | 2000/2001 | 2001/2002 | 2002/2003 | 2003/2004 |
|---|-----------|-----------|-----------|-----------|-----------|-----------|-----------|-----------|
| POPULATION DE 12 ANS | | | | | | | | |
| Global | 267 261 | 273 653 | 280 213 | 286 947 | 293 857 | 300 952 | 308 234 | 315 709 |
| Garçons | 137 479 | 140 757 | 144 120 | 147 573 | 151 115 | 154 752 | 158 485 | 162 316 |
| Filles | 129 782 | 132 896 | 136 093 | 139 374 | 142 742 | 146 200 | 149 749 | 153 393 |
| EFFECTIFS DES ELEVES DU CM2 | | | | | | | | |
| Global | 101 577 | 103 446 | 110 268 | 114 559 | 127 733 | 130 478 | 136 456 | 144 169 |
| Garçons | 60 414 | 61 807 | 64 907 | 67 539 | 75 310 | 76 455 | 78 699 | 82 358 |
| Filles | 41 163 | 41 639 | 45 361 | 47 020 | 52 423 | 54 023 | 57 757 | 61 811 |
| EFFECTIFS DES REDOUBLANTS DU CM2 | | | | | | | | |
| Global | 40 373 | 37 681 | 43 458 | 40 259 | 47 690 | 46 135 | 44 823 | 45 221 |
| Garçons | 23 700 | 21 804 | 25 022 | 23 271 | 27 192 | 26 626 | 25 505 | 25 310 |
| Filles | 16 673 | 15 877 | 18 436 | 16 988 | 20 498 | 19 509 | 19 318 | 19 911 |
| TAUX D'ACHEVEMENT (en %) | | | | | | | | |
| Global | 22,90 | 24,03 | 23,84 | 25,89 | 27,24 | 28,03 | 29,73 | 31,34 |
| Garçons | 26,71 | 28,42 | 27,67 | 30,00 | 31,84 | 32,20 | 33,56 | 35,15 |
| Filles | 18,87 | 19,39 | 19,78 | 21,55 | 22,37 | 23,61 | 25,67 | 27,32 |

Le taux d'achèvement = (Effectifs des élèves du CM2 - Effectifs des redoublants du CM2) / Population de 12 ans de la même année

PRINCIPAUX INDICATEURS D'ACCES DE L'EDUCATION DE BASE PAR PROVINCE DE 1996-1997 A 2003 -2004

| PROVINCES | 1996-1997 | | | 1997-1998 | | | 1998-1999 | | | 1999-2000 | | | 2000-2001 | | | 2001-2002 | | | 2002-2003 | | | 2003-2004 | | |
|-------------|-----------|-------|-------|-----------|------|------|-----------|------|------|-----------|------|------|-----------|------|------|-----------|------|------|-----------|------|------|-----------|-------|-------|
| | TBA | TBS | TNS | TBA | TBS | TNS | TBA | TBS | TNS | TBA | TBS | TNS | TBA | TBS | TNS | TBA | TBS | TNS | TBA | TBS | TNS | TBA | TBS | TNS |
| BANWA | 29,83 | 22,55 | 18,69 | 32,2 | 27,2 | 22,8 | 33,4 | 29,7 | 24,7 | 33,7 | 31,1 | 25,9 | 45,1 | 33,9 | 29,2 | 33,5 | 34,9 | 29,1 | 50,9 | 38,3 | 31,1 | 46,51 | 40,68 | 32,91 |
| KOSSI | 24,73 | 24,39 | 20,33 | 33,2 | 28,3 | 23,4 | 27,4 | 28,5 | 23,5 | 43,9 | 31,8 | 25,8 | 46,4 | 34,9 | 28,8 | 54,0 | 36,4 | 28,8 | 50,0 | 40,2 | 32,9 | 55,04 | 45,68 | 37,99 |
| LES BALE | 38,93 | 42,10 | 33,82 | 40,8 | 42,0 | 33,5 | 32,3 | 39,7 | 31,7 | 37,9 | 39,0 | 31,9 | 40,7 | 39,7 | 32,9 | 44,2 | 40,6 | 32,4 | 41,7 | 41,1 | 32,8 | 65,76 | 47,00 | 36,88 |
| MOUHOUN | 43,28 | 41,42 | 34,10 | 37,6 | 41,3 | 33,0 | 37,9 | 41,3 | 33,3 | 41,5 | 41,3 | 34,3 | 45,7 | 43,4 | 35,4 | 41,3 | 41,2 | 32,6 | 45,5 | 41,4 | 33,0 | 62,90 | 46,09 | 36,63 |
| NAYALA | 62,44 | 55,35 | 44,89 | 57,7 | 56,4 | 45,9 | 53,4 | 55,0 | 43,1 | 46,3 | 52,7 | 43,1 | 54,0 | 53,2 | 42,5 | 48,4 | 51,3 | 41,1 | 60,4 | 54,4 | 42,8 | 68,65 | 61,41 | 47,92 |
| SOUROU | 46,34 | 43,13 | 35,91 | 45,9 | 43,4 | 35,5 | 42,5 | 42,8 | 34,9 | 40,0 | 41,4 | 34,4 | 46,8 | 42,8 | 35,1 | 40,9 | 40,3 | 32,4 | 50,7 | 41,3 | 32,6 | 64,09 | 46,78 | 37,00 |
| COMOE | 50,30 | 49,24 | 39,67 | 51,0 | 50,5 | 40,7 | 43,8 | 50,5 | 40,3 | 47,4 | 50,8 | 41,1 | 46,7 | 52,1 | 42,6 | 47,9 | 52,4 | 41,4 | 53,8 | 54,2 | 42,0 | 65,99 | 58,01 | 44,26 |
| LERABA | 28,72 | 29,67 | 23,25 | 38,8 | 32,4 | 27,1 | 32,9 | 34,2 | 27,5 | 31,6 | 34,6 | 28,2 | 30,7 | 34,8 | 27,9 | 36,9 | 35,4 | 27,9 | 49,3 | 38,4 | 29,3 | 63,33 | 46,25 | 34,32 |
| KADIOGO | 85,26 | 89,05 | 69,96 | 88,5 | 90,5 | 71,3 | 84,6 | 92,0 | 71,1 | 89,9 | 93,5 | 71,9 | 90,7 | 96,0 | 73,6 | 89,3 | 95,8 | 73,0 | 93,1 | 97,1 | 73,5 | 98,99 | 92,55 | 69,73 |
| BOULGOU | 38,87 | 36,33 | 29,84 | 38,9 | 37,3 | 30,9 | 40,7 | 38,7 | 32,3 | 37,2 | 39,6 | 33,7 | 45,2 | 42,0 | 35,2 | 42,2 | 43,4 | 35,7 | 49,9 | 46,3 | 38,1 | 63,57 | 51,59 | 40,35 |
| KOULPELOGO | 20,01 | 19,84 | 16,92 | 20,6 | 20,2 | 17,1 | 30,6 | 22,6 | 19,3 | 32,8 | 25,4 | 21,9 | 34,3 | 28,5 | 24,5 | 34,9 | 30,5 | 24,9 | 42,8 | 34,8 | 28,4 | 57,76 | 41,36 | 31,25 |
| KOURITTENGA | 36,96 | 36,46 | 29,93 | 41,7 | 37,7 | 31,1 | 38,2 | 39,2 | 31,2 | 42,9 | 40,5 | 33,5 | 36,6 | 41,1 | 34,4 | 50,1 | 43,9 | 34,9 | 46,6 | 46,5 | 37,0 | 64,23 | 51,65 | 39,90 |
| BAM | 31,20 | 36,96 | 30,38 | 35,3 | 35,7 | 28,0 | 37,3 | 38,4 | 30,3 | 41,0 | 38,9 | 31,2 | 34,1 | 38,4 | 31,4 | 46,8 | 39,4 | 31,8 | 45,7 | 40,7 | 33,4 | 65,85 | 46,01 | 36,70 |
| NAMENTENGA | 24,96 | 19,83 | 16,88 | 24,3 | 21,8 | 18,7 | 24,9 | 23,2 | 19,8 | 21,7 | 23,4 | 20,0 | 25,4 | 24,4 | 20,3 | 37,7 | 26,6 | 20,0 | 43,5 | 30,0 | 22,6 | 44,84 | 32,74 | 25,43 |
| SANMATENGA | 23,71 | 25,77 | 21,46 | 34,3 | 28,1 | 22,9 | 36,8 | 30,2 | 24,7 | 37,5 | 32,3 | 26,6 | 34,2 | 33,0 | 26,9 | 39,5 | 35,4 | 27,6 | 47,0 | 38,7 | 30,0 | 57,05 | 43,26 | 33,36 |
| BOULKIEMDE | 46,10 | 49,47 | 40,85 | 45,6 | 49,4 | 39,1 | 45,1 | 49,3 | 39,0 | 41,2 | 48,1 | 39,3 | 46,1 | 49,2 | 39,6 | 49,1 | 49,9 | 39,5 | 62,7 | 54,1 | 42,1 | 84,31 | 65,75 | 51,16 |
| SANGUIE | 48,04 | 48,92 | 40,11 | 49,4 | 49,4 | 40,4 | 41,3 | 48,0 | 39,9 | 42,5 | 47,1 | 38,6 | 46,7 | 47,7 | 38,4 | 48,7 | 46,3 | 36,4 | 51,1 | 46,7 | 36,9 | 68,79 | 54,21 | 41,65 |
| SISSILI | 37,23 | 37,98 | 31,13 | 43,2 | 38,8 | 31,6 | 38,1 | 38,8 | 31,7 | 38,3 | 37,7 | 30,3 | 40,1 | 37,7 | 30,7 | 40,6 | 36,7 | 28,7 | 43,2 | 39,2 | 29,9 | 71,23 | 44,49 | 32,60 |
| ZIRO | 23,35 | 21,14 | 18,07 | 33,8 | 24,0 | 20,4 | 26,3 | 25,2 | 21,1 | 36,6 | 28,0 | 23,1 | 46,8 | 30,3 | 25,2 | 36,0 | 30,2 | 25,4 | 58,9 | 35,7 | 28,2 | 60,35 | 40,61 | 31,77 |
| BAZEGA | 40,51 | 36,99 | 30,50 | 43,1 | 38,4 | 31,6 | 45,0 | 40,2 | 33,3 | 31,8 | 39,0 | 33,0 | 41,9 | 40,0 | 32,6 | 36,4 | 39,0 | 31,2 | 48,2 | 40,1 | 32,6 | 65,07 | 47,63 | 37,39 |
| NAHOURI | 36,35 | 45,47 | 36,99 | 44,4 | 43,8 | 36,0 | 36,3 | 43,1 | 34,8 | 45,8 | 45,0 | 36,6 | 41,1 | 45,3 | 36,8 | 48,1 | 46,2 | 35,0 | 44,9 | 46,1 | 37,0 | 86,76 | 58,50 | 44,65 |
| ZOUNDWEOGO | 37,73 | 36,35 | 31,17 | 32,8 | 36,6 | 31,0 | 39,0 | 37,9 | 31,3 | 40,5 | 38,7 | 32,2 | 54,9 | 42,1 | 34,4 | 51,6 | 44,6 | 36,1 | 55,1 | 47,2 | 37,8 | 61,89 | 50,47 | 40,62 |
| GNAGNA | 14,89 | 14,24 | 12,42 | 16,7 | 14,8 | 12,4 | 22,4 | 16,3 | 13,9 | 20,4 | 17,3 | 14,9 | 23,2 | 18,9 | 15,3 | 24,3 | 20,2 | 15,5 | 37,0 | 24,2 | 17,5 | 38,70 | 26,47 | 19,98 |

PRINCIPAUX INDICATEURS D'ACCES DE L'EDUCATION DE BASE PAR PROVINCE DE 1996-1997 A 2003 -2004

| PROVINCES | 1996-1997 | | | 1997-1998 | | | 1998-1999 | | | 1999-2000 | | | 2000-2001 | | | 2001-2002 | | | 2002-2003 | | | 2003-2004 | | |
|-----------------|--------------|--------------|--------------|-------------|-------------|-------------|-------------|-------------|-------------|-------------|-------------|-------------|-------------|-------------|-------------|-------------|-------------|-------------|-------------|-------------|-------------|--------------|--------------|--------------|
| | TBA | TBS | TNS | TBA | TBS | TNS | TBA | TBS | TNS | TBA | TBS | TNS | TBA | TBS | TNS | TBA | TBS | TNS | TBA | TBS | TNS | TBA | TBS | TNS |
| GOURMA | 26,43 | 26,63 | 21,28 | 28,4 | 28,2 | 22,6 | 29,4 | 29,6 | 23,5 | 31,6 | 31,5 | 24,3 | 30,6 | 32,9 | 25,3 | 32,2 | 33,2 | 25,1 | 43,2 | 35,8 | 24,0 | 53,15 | 39,84 | 28,29 |
| KOMANDJARI | 6,44 | 3,47 | 2,74 | 28,1 | 8,3 | 7,3 | 27,4 | 13,0 | 9,8 | 28,6 | 16,6 | 14,6 | 25,0 | 18,9 | 14,7 | 13,0 | 18,4 | 15,9 | 26,8 | 20,3 | 15,4 | 27,82 | 21,55 | 16,28 |
| KOMPIENGA | 26,57 | 24,26 | 19,44 | 34,7 | 27,3 | 23,6 | 50,4 | 33,2 | 28,2 | 39,0 | 36,2 | 31,3 | 51,3 | 40,8 | 34,6 | 46,3 | 43,8 | 35,5 | 71,3 | 52,7 | 35,4 | 75,71 | 54,04 | 41,60 |
| TAPOA | 19,03 | 15,74 | 13,21 | 23,9 | 17,5 | 15,0 | 27,4 | 19,7 | 16,2 | 29,6 | 21,9 | 18,3 | 25,1 | 23,1 | 18,7 | 28,0 | 23,9 | 18,4 | 35,7 | 27,1 | 18,0 | 31,00 | 27,22 | 20,32 |
| HOUET | 58,65 | 63,09 | 50,11 | 58,6 | 63,5 | 49,0 | 58,4 | 64,4 | 49,1 | 61,2 | 65,1 | 50,5 | 61,5 | 66,5 | 51,5 | 60,4 | 66,1 | 50,1 | 64,2 | 66,9 | 50,6 | 76,85 | 70,09 | 52,46 |
| KENEDOUGOU | 33,88 | 36,26 | 29,50 | 41,6 | 37,6 | 29,8 | 43,7 | 40,1 | 32,1 | 37,4 | 40,2 | 33,0 | 46,2 | 42,6 | 35,3 | 44,7 | 44,7 | 35,6 | 52,1 | 47,4 | 36,1 | 69,52 | 51,27 | 39,43 |
| TUY | 30,88 | 34,15 | 27,47 | 33,9 | 35,1 | 28,3 | 32,4 | 35,2 | 28,5 | 36,3 | 34,8 | 29,0 | 31,2 | 34,8 | 29,0 | 38,1 | 35,7 | 29,1 | 49,0 | 39,6 | 32,4 | 59,10 | 42,31 | 33,76 |
| LOROUM | 35,21 | 34,71 | 27,93 | 40,5 | 36,3 | 29,3 | 30,7 | 31,8 | 25,8 | 57,1 | 38,5 | 30,7 | 46,5 | 38,7 | 30,3 | 52,8 | 40,4 | 28,7 | 55,9 | 44,2 | 32,2 | 75,83 | 49,01 | 34,40 |
| PASSORE | 45,88 | 40,15 | 32,62 | 39,0 | 40,5 | 32,7 | 47,5 | 42,5 | 35,4 | 35,7 | 42,5 | 34,6 | 44,3 | 44,2 | 35,7 | 49,9 | 45,6 | 36,4 | 52,0 | 48,3 | 37,9 | 66,59 | 54,15 | 42,18 |
| YATENGA | 52,26 | 49,45 | 40,11 | 57,5 | 51,7 | 41,7 | 48,7 | 51,9 | 41,1 | 48,4 | 51,0 | 40,0 | 49,3 | 50,9 | 39,7 | 55,7 | 51,9 | 38,8 | 62,4 | 55,3 | 39,7 | 74,88 | 59,83 | 42,98 |
| ZONDOMA | 51,80 | 40,03 | 33,99 | 41,2 | 42,1 | 34,7 | 47,3 | 42,6 | 34,3 | 37,0 | 40,6 | 32,8 | 47,6 | 42,0 | 33,2 | 40,5 | 41,6 | 32,9 | 55,2 | 44,7 | 34,1 | 74,41 | 52,48 | 37,56 |
| GANZOURGOU | 34,34 | 25,55 | 21,85 | 25,3 | 27,0 | 22,7 | 42,5 | 31,1 | 26,2 | 29,3 | 31,8 | 26,8 | 35,2 | 32,7 | 27,3 | 28,9 | 31,8 | 26,1 | 53,8 | 36,3 | 25,7 | 66,14 | 42,24 | 31,74 |
| KOURWEOGO | 37,93 | 33,69 | 27,94 | 40,9 | 36,4 | 30,3 | 43,1 | 39,3 | 31,2 | 37,7 | 40,0 | 32,6 | 40,0 | 40,6 | 32,9 | 44,1 | 42,5 | 33,6 | 65,1 | 46,5 | 32,9 | 75,51 | 53,28 | 39,85 |
| OUBRITENGA | 36,63 | 37,94 | 30,48 | 39,9 | 38,2 | 30,2 | 48,5 | 40,4 | 32,3 | 48,4 | 42,4 | 34,1 | 47,7 | 44,4 | 35,9 | 52,9 | 47,4 | 37,8 | 52,6 | 48,7 | 35,5 | 65,00 | 51,80 | 40,75 |
| LOUDALAN | 20,98 | 20,48 | 17,28 | 29,5 | 20,7 | 17,2 | 27,0 | 20,7 | 16,9 | 32,5 | 23,0 | 19,0 | 29,2 | 24,2 | 18,6 | 29,7 | 22,5 | 16,1 | 40,6 | 27,0 | 19,0 | 48,07 | 31,97 | 24,21 |
| SENO | 23,21 | 16,91 | 14,51 | 24,7 | 16,9 | 14,6 | 17,6 | 16,4 | 13,7 | 30,7 | 19,3 | 16,4 | 20,8 | 19,4 | 15,1 | 32,6 | 21,5 | 16,1 | 26,7 | 22,6 | 17,9 | 42,43 | 26,77 | 20,31 |
| SOUM | 20,71 | 19,38 | 16,72 | 20,8 | 19,7 | 16,9 | 22,1 | 20,1 | 16,6 | 29,6 | 21,7 | 17,8 | 32,1 | 22,9 | 18,5 | 29,4 | 22,4 | 17,3 | 34,0 | 24,2 | 18,0 | 53,76 | 29,09 | 20,10 |
| YAGHA | 11,06 | 6,24 | 5,12 | 28,1 | 10,5 | 8,9 | 35,3 | 14,9 | 13,4 | 31,6 | 18,7 | 15,5 | 22,2 | 20,3 | 17,4 | 27,5 | 22,2 | 17,9 | 37,9 | 25,9 | 19,6 | 57,70 | 30,74 | 22,04 |
| BOUGOURIBA | 47,05 | 36,03 | 30,09 | 31,5 | 35,4 | 29,9 | 57,4 | 39,9 | 33,2 | 36,6 | 40,3 | 33,8 | 59,3 | 45,1 | 38,3 | 66,1 | 48,8 | 37,9 | 48,4 | 47,9 | 37,5 | 60,25 | 54,32 | 43,60 |
| IOBA | 36,68 | 37,59 | 31,84 | 50,0 | 40,0 | 32,9 | 32,5 | 39,6 | 31,9 | 36,8 | 38,6 | 31,2 | 39,6 | 39,0 | 31,8 | 46,5 | 39,0 | 30,8 | 38,3 | 38,3 | 30,7 | 70,93 | 47,07 | 37,17 |
| NOUMBIEL | 17,51 | 19,90 | 16,40 | 18,7 | 19,2 | 15,7 | 34,0 | 22,1 | 18,4 | 40,9 | 26,3 | 22,2 | 20,2 | 26,7 | 23,2 | 40,3 | 31,2 | 24,0 | 45,8 | 35,4 | 28,4 | 65,64 | 46,22 | 36,43 |
| PONI | 31,09 | 26,37 | 21,94 | 38,1 | 29,4 | 24,7 | 32,0 | 30,1 | 25,4 | 37,5 | 31,9 | 26,5 | 39,8 | 34,1 | 28,3 | 59,3 | 38,3 | 28,7 | 43,3 | 39,1 | 31,0 | 74,24 | 53,12 | 41,14 |
| NATIONAL | 39,95 | 39,92 | 32,50 | 42,3 | 41,1 | 33,2 | 42,0 | 42,2 | 33,8 | 42,8 | 43,0 | 34,7 | 44,9 | 44,4 | 35,6 | 46,9 | 45,1 | 35,2 | 52,9 | 47,5 | 36,5 | 65,95 | 52,20 | 39,87 |

**PRINCIPAUX INDICATEURS DE QUALITE DE L'EDUCATION DE BASE EN % PAR NIVEAU,
SOUS CYCLE ET PAR SEXE DE 1996-1997 A 2003-2004**

Indicateurs de qualité de l'année scolaire 1996/1997

| NIVEAU SCOLAIRE → | CP1 | | | CP2 | | | Sous cycle CP | | | CE1 | | | CE2 | | | Sous cycle CE | | |
|----------------------|---------------|---------------|---------------|---------------|---------------|---------------|---------------|---------------|---------------|---------------|---------------|---------------|---------------|---------------|---------------|---------------|---------------|---------------|
| | TOTAL | GARC. | FILLES | TOTAL | GARC. | FILLES | TOTAL | GARC. | FILLES | TOTAL | GARC. | FILLES | TOTAL | GARC. | FILLES | TOTAL | GARC. | FILLES |
| Taux de promotion | 85,48 | 85,82 | 84,95 | 82,70 | 82,57 | 82,91 | 84,16 | 84,28 | 83,98 | 74,89 | 74,28 | 75,84 | 75,21 | 75,16 | 75,29 | 75,04 | 74,69 | 75,59 |
| Taux de redoublement | 11,64 | 11,42 | 11,98 | 11,17 | 11,08 | 11,33 | 11,42 | 11,26 | 11,67 | 15,92 | 16,01 | 15,78 | 12,32 | 11,69 | 13,30 | 14,26 | 14,01 | 14,64 |
| Taux d'abandon | 2,88 | 2,76 | 3,06 | 6,12 | 6,35 | 5,77 | 4,42 | 4,46 | 4,35 | 9,19 | 9,72 | 8,37 | 12,47 | 13,15 | 11,41 | 10,70 | 11,30 | 9,77 |
| Total | 100,00 | 100,00 | 100,00 | 100,00 | 100,00 | 100,00 | 100,00 | 100,00 | 100,00 | 100,00 | 100,00 | 100,00 | 100,00 | 100,00 | 100,00 | 100,00 | 100,00 | 100,00 |

| NIVEAU SCOLAIRE → | CM1 | | | CM2 | | | Sous cycle CM | | |
|----------------------|---------------|---------------|---------------|--------------|--------------|--------------|---------------|--------------|--------------|
| | TOTAL | GARC. | FILLES | TOTAL | GARC. | FILLES | TOTAL | GARC. | FILLES |
| Taux de promotion | 76,52 | 77,16 | 75,57 | | | | | | |
| Taux de redoublement | 15,55 | 14,28 | 17,40 | 40,77 | 39,65 | 42,48 | 29,50 | 28,41 | 31,14 |
| Taux d'abandon | 7,94 | 8,56 | 7,03 | | | | | | |
| Total | 100,00 | 100,00 | 100,00 | 40,77 | 39,65 | 42,48 | 29,50 | 28,41 | 31,14 |

Indicateurs de qualité de l'année scolaire 1997/1998

| NIVEAU SCOLAIRE → | CP1 | | | CP2 | | | Sous cycle CP | | | CE1 | | | CE2 | | | Sous cycle CE | | |
|----------------------|-------|-------|--------|-------|-------|--------|---------------|-------|--------|-------|-------|--------|-------|-------|--------|---------------|-------|--------|
| | TOTAL | GARC. | FILLES | TOTAL | GARC. | FILLES | TOTAL | GARC. | FILLES | TOTAL | GARC. | FILLES | TOTAL | GARC. | FILLES | TOTAL | GARC. | FILLES |
| Taux de promotion | 83,58 | 83,12 | 84,29 | 81,25 | 80,95 | 81,73 | 82,45 | 82,05 | 83,06 | 72,32 | 71,45 | 73,68 | 74,33 | 73,96 | 74,87 | 73,18 | 72,52 | 74,20 |
| Taux de redoublement | 12,38 | 12,33 | 12,47 | 13,05 | 13,03 | 13,08 | 12,71 | 12,67 | 12,76 | 17,31 | 17,42 | 17,14 | 16,02 | 15,74 | 16,45 | 16,76 | 16,70 | 16,84 |
| Taux d'abandon | 4,04 | 4,56 | 3,24 | 5,70 | 6,02 | 5,19 | 4,85 | 5,28 | 4,18 | 10,37 | 11,13 | 9,18 | 9,65 | 10,30 | 8,68 | 10,06 | 10,77 | 8,96 |

| NIVEAU SCOLAIRE → | CM1 | | | CM2 | | | Sous cycle CM | | |
|----------------------|-------|-------|--------|-------|-------|--------|---------------|-------|--------|
| | TOTAL | GARC. | FILLES | TOTAL | GARC. | FILLES | TOTAL | GARC. | FILLES |
| Taux de promotion | 73,05 | 73,76 | 71,96 | | | | | | |
| Taux de redoublement | 17,21 | 16,06 | 18,95 | 37,10 | 36,09 | 38,57 | 27,75 | 26,62 | 29,44 |
| Taux d'abandon | 9,75 | 10,18 | 9,09 | | | | | | |

**PRINCIPAUX INDICATEURS DE QUALITE DE L'EDUCATION DE BASE EN % PAR NIVEAU,
SOUS CYCLE ET PAR SEXE DE 1996-1997 A 2003-2004**

Indicateurs de qualité de l'année scolaire 1998/1999

| NIVEAU SCOLAIRE → | CP1 | | | CP2 | | | Sous cycle CP | | | CE1 | | | CE2 | | | Sous cycle CE | | |
|----------------------|-------|-------|--------|-------|-------|--------|---------------|-------|--------|-------|-------|--------|-------|-------|--------|---------------|-------|--------|
| | TOTAL | GARC. | FILLES | TOTAL | GARC. | FILLES | TOTAL | GARC. | FILLES | TOTAL | GARC. | FILLES | TOTAL | GARC. | FILLES | TOTAL | GARC. | FILLES |
| Taux de promotion | 81,25 | 81,12 | 81,44 | 80,88 | 80,50 | 81,45 | 81,08 | 80,83 | 81,45 | 72,59 | 71,93 | 73,64 | 73,84 | 73,55 | 74,28 | 73,15 | 72,64 | 73,93 |
| Taux de redoublement | 12,54 | 12,54 | 12,55 | 12,94 | 13,04 | 12,79 | 12,73 | 12,78 | 12,66 | 17,62 | 17,69 | 17,50 | 15,83 | 15,58 | 16,20 | 16,83 | 16,76 | 16,92 |
| Taux d'abandon | 6,21 | 6,34 | 6,01 | 6,18 | 6,46 | 5,76 | 6,19 | 6,40 | 5,89 | 9,79 | 10,38 | 8,86 | 10,33 | 10,88 | 9,51 | 10,03 | 10,60 | 9,15 |

| NIVEAU SCOLAIRE → | CM1 | | | CM2 | | | Sous cycle CM | | |
|----------------------|-------|-------|--------|-------|-------|--------|---------------|-------|--------|
| | TOTAL | GARC. | FILLES | TOTAL | GARC. | FILLES | TOTAL | GARC. | FILLES |
| Taux de promotion | 72,59 | 73,10 | 71,83 | | | | | | |
| Taux de redoublement | 17,79 | 16,69 | 19,39 | 42,01 | 40,48 | 44,28 | 30,61 | 29,33 | 32,49 |
| Taux d'abandon | 9,62 | 10,20 | 8,78 | | | | | | |

REPARTITION DES ELEVES DU PRIMAIRE DU BURKINA Y COMPRIS LES REDOULANTS PAR NIVEAU ET PAR SEXE DES ANNEES SCOLAIRES 1998/1999 ET 1999/2000

Indicateurs de qualité de l'année scolaire 1999/2000

| NIVEAU SCOLAIRE → | CP1 | | | CP2 | | | Sous cycle CP | | | CE1 | | | CE2 | | | Sous cycle CE | | |
|----------------------|--------|--------|--------|--------|--------|--------|---------------|--------|--------|--------|--------|--------|--------|--------|--------|---------------|--------|--------|
| | TOTAL | GARC. | FILLES | TOTAL | GARC. | FILLES | TOTAL | GARC. | FILLES | TOTAL | GARC. | FILLES | TOTAL | GARC. | FILLES | TOTAL | GARC. | FILLES |
| Taux de promotion | 81,96 | 82,02 | 81,88 | 80,66 | 80,35 | 81,12 | 81,34 | 81,22 | 81,52 | 73,29 | 72,50 | 74,49 | 75,13 | 74,74 | 75,71 | 74,13 | 73,52 | 75,04 |
| Taux de redoublement | 12,14 | 12,11 | 12,19 | 13,03 | 13,06 | 12,99 | 12,56 | 12,56 | 12,57 | 17,19 | 17,36 | 16,93 | 15,78 | 15,55 | 16,12 | 16,55 | 16,54 | 16,56 |
| Taux d'abandon | 5,90 | 5,87 | 5,93 | 6,31 | 6,59 | 5,90 | 6,09 | 6,22 | 5,92 | 9,52 | 10,14 | 8,58 | 9,10 | 9,70 | 8,17 | 9,33 | 9,94 | 8,39 |
| Total | 100,00 | 100,00 | 100,00 | 100,00 | 100,00 | 100,00 | 100,00 | 100,00 | 100,00 | 100,00 | 100,00 | 100,00 | 100,00 | 100,00 | 100,00 | 100,00 | 100,00 | 100,00 |

| NIVEAU SCOLAIRE → | CM1 | | | CM2 | | | Sous cycle CM | | |
|----------------------|--------|--------|--------|-------|-------|--------|---------------|-------|--------|
| | TOTAL | GARC. | FILLES | TOTAL | GARC. | FILLES | TOTAL | GARC. | FILLES |
| Taux de promotion | 73,41 | 73,90 | 72,71 | | | | | | |
| Taux de redoublement | 17,86 | 16,89 | 19,26 | 36,51 | 35,85 | 37,45 | 27,58 | 26,75 | 28,78 |
| Taux d'abandon | 8,73 | 9,21 | 8,03 | | | | | | |
| Total | 100,00 | 100,00 | 100,00 | 36,51 | 35,85 | 37,45 | 27,58 | 26,75 | 28,78 |

**PRINCIPAUX INDICATEURS DE QUALITE DE L'EDUCATION DE BASE EN % PAR NIVEAU,
SOUS CYCLE ET PAR SEXE DE 1996-1997 A 2003-2004**

Indicateurs de qualité de l'année scolaire 2000/2001

| NIVEAU SCOLAIRE → | CP1 | | | CP2 | | | Sous cycle CP | | | CE1 | | | CE2 | | | Sous cycle CE | | |
|----------------------|--------|--------|--------|--------|--------|--------|---------------|--------|--------|--------|--------|--------|--------|--------|--------|---------------|--------|--------|
| | TOTAL | GARC. | FILLES | TOTAL | GARC. | FILLES | TOTAL | GARC. | FILLES | TOTAL | GARC. | FILLES | TOTAL | GARC. | FILLES | TOTAL | GARC. | FILLES |
| Taux de promotion | 81,36 | 81,33 | 81,40 | 81,43 | 81,03 | 82,02 | 81,39 | 81,19 | 81,69 | 73,80 | 72,60 | 75,58 | 75,06 | 74,69 | 75,60 | 74,38 | 73,55 | 75,59 |
| Taux de redoublement | 12,21 | 12,24 | 12,16 | 12,82 | 12,97 | 12,62 | 12,50 | 12,59 | 12,38 | 17,40 | 17,77 | 16,86 | 16,02 | 15,82 | 16,32 | 16,77 | 16,88 | 16,61 |
| Taux d'abandon | 6,43 | 6,43 | 6,44 | 5,74 | 6,00 | 5,37 | 6,11 | 6,23 | 5,93 | 8,79 | 9,63 | 7,56 | 8,92 | 9,49 | 8,08 | 8,85 | 9,56 | 7,80 |
| Total | 100,00 | 100,00 | 100,00 | 100,00 | 100,00 | 100,00 | 100,00 | 100,00 | 100,00 | 100,00 | 100,00 | 100,00 | 100,00 | 100,00 | 100,00 | 100,00 | 100,00 | 100,00 |

| NIVEAU SCOLAIRE → | CM1 | | | CM2 | | | Sous cycle CM | | |
|----------------------|--------|--------|--------|-------|-------|--------|---------------|-------|--------|
| | TOTAL | GARC. | FILLES | TOTAL | GARC. | FILLES | TOTAL | GARC. | FILLES |
| Taux de promotion | 72,19 | 73,01 | 70,99 | | | | | | |
| Taux de redoublement | 18,63 | 17,64 | 20,08 | 41,63 | 40,26 | 43,59 | 30,32 | 29,09 | 32,10 |
| Taux d'abandon | 9,18 | 9,35 | 8,92 | | | | | | |
| Total | 100,00 | 100,00 | 100,00 | 41,63 | 40,26 | 43,59 | 30,32 | 29,09 | 32,10 |

Indicateurs de qualité de l'année scolaire 2001/2002

| NIVEAU SCOLAIRE → | CP1 | | | CP2 | | | Sous cycle CP | | | CE1 | | | CE2 | | | Sous cycle CE | | |
|----------------------|--------|--------|--------|--------|--------|--------|---------------|--------|--------|--------|--------|--------|--------|--------|--------|---------------|--------|--------|
| | TOTAL | GARC. | FILLES | TOTAL | GARC. | FILLES | TOTAL | GARC. | FILLES | TOTAL | GARC. | FILLES | TOTAL | GARC. | FILLES | TOTAL | GARC. | FILLES |
| Taux de promotion | 79,50 | 79,17 | 79,96 | 80,58 | 80,46 | 80,75 | 80,00 | 79,77 | 80,32 | 72,31 | 71,50 | 73,48 | 74,12 | 73,35 | 75,22 | 73,13 | 72,34 | 74,27 |
| Taux de redoublement | 12,34 | 12,31 | 12,39 | 13,16 | 13,24 | 13,06 | 12,72 | 12,74 | 12,70 | 17,50 | 17,66 | 17,26 | 16,38 | 16,26 | 16,56 | 16,99 | 17,03 | 16,94 |
| Taux d'abandon | 8,16 | 8,52 | 7,65 | 6,26 | 6,30 | 6,20 | 7,27 | 7,48 | 6,98 | 10,19 | 10,84 | 9,26 | 9,49 | 10,39 | 8,22 | 9,88 | 10,63 | 8,79 |
| Total | 100,00 | 100,00 | 100,00 | 100,00 | 100,00 | 100,00 | 100,00 | 100,00 | 100,00 | 100,00 | 100,00 | 100,00 | 100,00 | 100,00 | 100,00 | 100,00 | 100,00 | 100,00 |

| NIVEAU SCOLAIRE → | CM1 | | | CM2 | | | Sous cycle CM | | |
|----------------------|--------|--------|--------|-------|-------|--------|---------------|-------|--------|
| | TOTAL | GARC. | FILLES | TOTAL | GARC. | FILLES | TOTAL | GARC. | FILLES |
| Taux de promotion | 72,26 | 72,59 | 71,78 | | | | | | |
| Taux de redoublement | 19,00 | 17,93 | 20,54 | 36,12 | 35,36 | 37,21 | 27,95 | 27,05 | 29,24 |
| Taux d'abandon | 8,74 | 9,48 | 7,68 | | | | | | |
| Total | 100,00 | 100,00 | 100,00 | 36,12 | 35,36 | 37,21 | 27,95 | 27,05 | 29,24 |

**PRINCIPAUX INDICATEURS DE QUALITE DE L'EDUCATION DE BASE EN % PAR NIVEAU,
SOUS CYCLE ET PAR SEXE DE 1996-1997 A 2003-2004**

Indicateurs de qualité de l'année scolaire 2002/2003

| NIVEAU SCOLAIRE → | CP1 | | | CP2 | | | Sous cycle CP | | | CE1 | | | CE2 | | | Sous cycle CE | | |
|----------------------|--------|--------|--------|--------|--------|--------|---------------|--------|--------|--------|--------|--------|--------|--------|--------|---------------|--------|--------|
| | TOTAL | GARC. | FILLES | TOTAL | GARC. | FILLES | TOTAL | GARC. | FILLES | TOTAL | GARC. | FILLES | TOTAL | GARC. | FILLES | TOTAL | GARC. | FILLES |
| Taux de promotion | 83,18 | 82,88 | 83,59 | 83,99 | 83,93 | 84,07 | 83,55 | 83,37 | 83,81 | 76,67 | 76,03 | 77,59 | 78,13 | 77,51 | 78,99 | 77,34 | 76,70 | 78,23 |
| Taux de redoublement | 10,48 | 10,58 | 10,33 | 11,18 | 11,30 | 11,02 | 10,80 | 10,91 | 10,65 | 15,61 | 15,72 | 15,45 | 14,77 | 14,64 | 14,95 | 15,23 | 15,23 | 15,22 |
| Taux d'abandon | 6,34 | 6,53 | 6,08 | 4,83 | 4,77 | 4,91 | 5,65 | 5,72 | 5,54 | 7,72 | 8,25 | 6,96 | 7,10 | 7,85 | 6,05 | 7,44 | 8,07 | 6,55 |
| Total | 100,00 | 100,00 | 100,00 | 100,00 | 100,00 | 100,00 | 100,00 | 100,00 | 100,00 | 100,00 | 100,00 | 100,00 | 100,00 | 100,00 | 100,00 | 100,00 | 100,00 | 100,00 |

| NIVEAU SCOLAIRE → | CM1 | | | CM2 | | | Sous cycle CM | | |
|----------------------|--------|--------|--------|-------|-------|--------|---------------|-------|--------|
| | TOTAL | GARC. | FILLES | TOTAL | GARC. | FILLES | TOTAL | GARC. | FILLES |
| Taux de promotion | 75,63 | 76,24 | 74,79 | | | | | | |
| Taux de redoublement | 16,87 | 15,95 | 18,12 | 34,35 | 33,36 | 35,76 | 25,94 | 25,05 | 27,16 |
| Taux d'abandon | 7,50 | 7,81 | 7,09 | | | | | | |
| Total | 100,00 | 100,00 | 100,00 | 34,35 | 33,36 | 35,76 | 25,94 | 25,05 | 27,16 |

Indicateurs de qualité de l'année scolaire 2003/2004

| NIVEAU SCOLAIRE → | CP1 | | | CP2 | | | Sous cycle CP | | | CE1 | | | CE2 | | | Sous cycle CE | | |
|----------------------|----------|----------|----------|---------|---------|---------|---------------|----------|----------|---------|---------|---------|----------|----------|----------|---------------|---------|---------|
| | TOTAL | GARC. | FILLES | TOTAL | GARC. | FILLES | TOTAL | GARC. | FILLES | TOTAL | GARC. | FILLES | TOTAL | GARC. | FILLES | TOTAL | GARC. | FILLES |
| Taux de promotion | -159,01 | -157,51 | -161,13 | -69,73 | -65,12 | -76,12 | -111,09 | -108,14 | -115,22 | -58,14 | -48,89 | -72,05 | 543,20 | 540,93 | 546,33 | 228,86 | 227,14 | 231,33 |
| Taux de redoublement | 1627,55 | 1511,68 | 1791,63 | 1072,49 | 1066,61 | 1080,63 | 1329,62 | 1273,83 | 1407,65 | 803,89 | 775,16 | 847,09 | 746,46 | 743,02 | 751,19 | 776,48 | 760,12 | 800,04 |
| Taux d'abandon | -1368,55 | -1254,17 | -1530,50 | -902,75 | -901,49 | -904,51 | -1118,53 | -1065,70 | -1192,43 | -645,75 | -626,27 | -675,04 | -1189,66 | -1183,94 | -1197,51 | -905,34 | -887,25 | -931,37 |
| Total | 100,00 | 100,00 | 100,00 | 100,00 | 100,00 | 100,00 | 100,00 | 100,00 | 100,00 | 100,00 | 100,00 | 100,00 | 100,00 | 100,00 | 100,00 | 100,00 | 100,00 | 100,00 |

| NIVEAU SCOLAIRE → | CM1 | | | CM2 | | | Sous cycle CM | | |
|----------------------|--------|--------|--------|-------|-------|--------|---------------|-------|--------|
| | TOTAL | GARC. | FILLES | TOTAL | GARC. | FILLES | TOTAL | GARC. | FILLES |
| Taux de promotion | 77,26 | 77,55 | 76,87 | | | | | | |
| Taux de redoublement | 15,70 | 15,19 | 16,38 | 33,14 | 32,16 | 34,47 | 24,70 | 23,96 | 25,69 |
| Taux d'abandon | 7,04 | 7,26 | 6,75 | | | | | | |
| Total | 100,00 | 100,00 | 100,00 | 33,14 | 32,16 | 34,47 | 24,70 | 23,96 | 25,69 |

EVOLUTION DES EFFECTIFS DES ELEVES PAR PROVINCE ET PAR SEXE 1999-2000 à 2003-2004

| REGIONS / PROVINCES / SEXE | 1999-2000 | 2000-2001 | 2001-2002 | 2002-2003 | 2003-2004 | Taux annuel moyen de croissance 1999-2003 (%) | Taux de croissance 1999-2003 |
|---------------------------------------|---------------|---------------|---------------|----------------|----------------|---|------------------------------|
| <i>BOUCLE DU MOUHOUN</i> | | | | | | | |
| BANWA | | | | | | | |
| Garçons | 8 561 | 9 292 | 9 604 | 10 764 | 11 552 | 7,8 | 34,9 |
| Filles | 4 459 | 5 246 | 5 689 | 6 457 | 7 527 | 14,0 | 68,8 |
| Total | 13 020 | 14 538 | 15 293 | 17 221 | 19 079 | 10,0 | 46,5 |
| KOSSI | | | | | | | |
| Garçons | 8 491 | 9 518 | 9 989 | 11 046 | 12 087 | 9,2 | 42,4 |
| Filles | 5 723 | 6 461 | 7 120 | 8 289 | 9 539 | 13,6 | 66,7 |
| Total | 14 214 | 15 979 | 17 109 | 19 335 | 21 626 | 11,1 | 52,1 |
| LES BALES | | | | | | | |
| Garçons | 7 825 | 8 172 | 8 497 | 8 759 | 9 873 | 6,0 | 26,2 |
| Filles | 5 393 | 5 622 | 5 959 | 6 227 | 7 348 | 8,0 | 36,3 |
| Total | 13 218 | 13 794 | 14 456 | 14 986 | 17 221 | 6,8 | 30,3 |
| MOUHOUN | | | | | | | |
| Garçons | 10 967 | 11 717 | 11 367 | 11 524 | 12 989 | 4,3 | 18,4 |
| Filles | 8 140 | 8 883 | 8 672 | 9 071 | 10 528 | 6,6 | 29,3 |
| Total | 19 107 | 20 600 | 20 039 | 20 595 | 23 517 | 5,3 | 23,1 |
| NAYALA | | | | | | | |
| Garçons | 8 362 | 8 686 | 8 551 | 9 231 | 9 823 | 4,1 | 17,5 |
| Filles | 6 354 | 6 519 | 6 479 | 7 086 | 7 657 | 4,8 | 20,5 |
| Total | 14 716 | 15 205 | 15 030 | 16 317 | 17 480 | 4,4 | 18,8 |
| SOUROU | | | | | | | |
| Garçons | 9 372 | 9 859 | 9 391 | 9 794 | 10 822 | 3,7 | 15,5 |
| Filles | 6 121 | 6 550 | 6 423 | 6 817 | 7 876 | 6,5 | 28,7 |
| Total | 15 493 | 16 409 | 15 814 | 16 611 | 18 698 | 4,8 | 20,7 |
| <i>Total BOUCLE DU MOUHOUN</i> | | | | | | | |
| Garçons | 53 578 | 57 244 | 57 399 | 61 118 | 67 146 | 5,8 | 25,3 |
| Filles | 36 190 | 39 281 | 40 342 | 43 947 | 50 475 | 8,7 | 39,5 |
| Total | 89 768 | 96 525 | 97 741 | 105 065 | 117 621 | 7,0 | 31,0 |

EVOLUTION DES EFFECTIFS DES ELEVES PAR PROVINCE ET PAR SEXE 1999-2000 à 2003-2004

| REGIONS / PROVINCES / SEXE | 1999-2000 | 2000-2001 | 2001-2002 | 2002-2003 | 2003-2004 | Taux annuel moyen de croissance 1999-2003 (%) | Taux de croissance 1999-2003 |
|----------------------------|----------------|----------------|----------------|----------------|----------------|---|------------------------------|
| CASCADES | | | | | | | |
| COMOE | | | | | | | |
| Garçons | 14 618 | 15 336 | 15 651 | 16 548 | 17 916 | 5,2 | 22,6 |
| Filles | 10 109 | 10 615 | 11 111 | 11 803 | 13 376 | 7,3 | 32,3 |
| Total | 24 727 | 25 951 | 26 762 | 28 351 | 31 292 | 6,1 | 26,5 |
| LERABA | | | | | | | |
| Garçons | 4 343 | 4 447 | 4 545 | 4 889 | 5 505 | 6,1 | 26,8 |
| Filles | 2 395 | 2 509 | 2 707 | 3 161 | 3 869 | 12,7 | 61,5 |
| Total | 6 738 | 6 956 | 7 252 | 8 050 | 9 374 | 8,6 | 39,1 |
| Total CASCADES | | | | | | | |
| Garçons | 18 961 | 19 783 | 20 196 | 21 437 | 23 421 | 5,4 | 23,5 |
| Filles | 12 504 | 13 124 | 13 818 | 14 964 | 17 245 | 8,4 | 37,9 |
| Total | 31 465 | 32 907 | 34 014 | 36 401 | 40 666 | 6,6 | 29,2 |
| CENTRE | | | | | | | |
| KADIOGO | | | | | | | |
| Garçons | 79 146 | 82 919 | 84 452 | 87 258 | 92 089 | 3,9 | 16,4 |
| Filles | 75 664 | 79 701 | 81 824 | 85 325 | 90 555 | 4,6 | 19,7 |
| Total | 154 810 | 162 620 | 166 276 | 172 583 | 182 644 | 4,2 | 18,0 |
| Total CENTRE | | | | | | | |
| Garçons | 79 146 | 82 919 | 84 452 | 87 258 | 92 089 | 3,9 | 16,4 |
| Filles | 75 664 | 79 701 | 81 824 | 85 325 | 90 554 | 4,6 | 19,7 |
| Total | 154 810 | 162 620 | 166 276 | 172 583 | 182 643 | 4,2 | 18,0 |
| CENTRE-EST | | | | | | | |
| BOULGOU | | | | | | | |
| Garçons | 19 080 | 20 097 | 21 097 | 22 907 | 25 483 | 7,5 | 33,6 |
| Filles | 13 206 | 14 270 | 15 295 | 16 843 | 19 713 | 10,5 | 49,3 |
| Total | 32 286 | 34 367 | 36 392 | 39 750 | 45 196 | 8,8 | 40,0 |
| KOULPELOGO | | | | | | | |
| Garçons | 5 800 | 6 537 | 7 132 | 8 308 | 9 769 | 13,9 | 68,4 |
| Filles | 3 408 | 4 041 | 4 480 | 5 254 | 6 687 | 18,4 | 96,2 |
| Total | 9 208 | 10 578 | 11 612 | 13 562 | 16 456 | 15,6 | 78,7 |

EVOLUTION DES EFFECTIFS DES ELEVES PAR PROVINCE ET PAR SEXE 1999-2000 à 2003-2004

| REGIONS / PROVINCES / SEXE | 1999-2000 | 2000-2001 | 2001-2002 | 2002-2003 | 2003-2004 | Taux annuel moyen de croissance 1999-2003 (%) | Taux de croissance 1999-2003 |
|----------------------------|---------------|---------------|---------------|---------------|---------------|---|------------------------------|
| KOURITTENGA | | | | | | | |
| Garçons | 11 990 | 12 245 | 13 220 | 14 221 | 15 792 | 7,1 | 31,7 |
| Filles | 8 016 | 8 555 | 9 523 | 10 475 | 12 114 | 10,9 | 51,1 |
| Total | 20 006 | 20 800 | 22 743 | 24 696 | 27 906 | 8,7 | 39,5 |
| Total CENTRE-EST | | | | | | | |
| Garçons | 36 870 | 38 879 | 41 449 | 45 436 | 51 044 | 8,5 | 38,4 |
| Filles | 24 630 | 26 866 | 29 298 | 32 572 | 38 514 | 11,8 | 56,4 |
| Total | 61 500 | 65 745 | 70 747 | 78 008 | 89 558 | 9,9 | 45,6 |
| CENTRE-NORD | | | | | | | |
| BAM | | | | | | | |
| Garçons | 10 024 | 10 097 | 10 381 | 10 789 | 12 357 | 5,4 | 23,3 |
| Filles | 5 914 | 6 044 | 6 576 | 7 153 | 8 685 | 10,1 | 46,9 |
| Total | 15 938 | 16 141 | 16 957 | 17 942 | 21 042 | 7,2 | 32,0 |
| NAMENTENGA | | | | | | | |
| Garçons | 7 395 | 7 743 | 8 350 | 9 566 | 10 503 | 9,2 | 42,0 |
| Filles | 3 663 | 4 053 | 4 815 | 5 641 | 6 591 | 15,8 | 79,9 |
| Total | 11 058 | 11 796 | 13 165 | 15 207 | 17 094 | 11,5 | 54,6 |
| SANMATENGA | | | | | | | |
| Garçons | 17 555 | 18 501 | 20 129 | 22 416 | 25 578 | 9,9 | 45,7 |
| Filles | 9 363 | 10 312 | 11 524 | 13 031 | 15 770 | 13,9 | 68,4 |
| Total | 26 918 | 28 813 | 31 653 | 35 447 | 41 348 | 11,3 | 53,6 |
| Total CENTRE-NORD | | | | | | | |
| Garçons | 34 974 | 36 341 | 38 860 | 42 771 | 48 438 | 8,5 | 38,5 |
| Filles | 18 940 | 20 409 | 22 915 | 25 825 | 31 046 | 13,2 | 63,9 |
| Total | 53 914 | 56 750 | 61 775 | 68 596 | 79 484 | 10,2 | 47,4 |
| CENTRE-OUEST | | | | | | | |
| BOULKIEMDE | | | | | | | |
| Garçons | 25 239 | 26 179 | 27 000 | 29 862 | 34 063 | 7,8 | 35,0 |
| Filles | 16 368 | 17 431 | 18 316 | 20 435 | 23 857 | 9,9 | 45,8 |
| Total | 41 607 | 43 610 | 45 316 | 50 297 | 57 920 | 8,6 | 39,2 |
| SANGUIE | | | | | | | |
| Garçons | 13 838 | 14 172 | 13 919 | 14 329 | 15 367 | 2,7 | 11,0 |
| Filles | 9 970 | 10 510 | 10 655 | 11 059 | 12 596 | 6,0 | 26,3 |
| Total | 23 808 | 24 682 | 24 574 | 25 388 | 27 963 | 4,1 | 17,5 |

EVOLUTION DES EFFECTIFS DES ELEVES PAR PROVINCE ET PAR SEXE 1999-2000 à 2003-2004

| REGIONS / PROVINCES / SEXE | | 1999-2000 | 2000-2001 | 2001-2002 | 2002-2003 | 2003-2004 | Taux annuel moyen de croissance 1999-2003 (%) | Taux de croissance 1999-2003 |
|----------------------------|--------------|---------------|---------------|---------------|---------------|----------------|---|------------------------------|
| SISSILI | | | | | | | | |
| | Garçons | 6 956 | 7 020 | 6 975 | 7 584 | 8 572 | 5,4 | 23,2 |
| | Filles | 4 654 | 4 878 | 4 887 | 5 414 | 6 638 | 9,3 | 42,6 |
| | Total | 11 610 | 11 898 | 11 862 | 12 998 | 15 210 | 7,0 | 31,0 |
| ZIRO | | | | | | | | |
| | Garçons | 4 188 | 4 591 | 4 609 | 5 550 | 6 437 | 11,3 | 53,7 |
| | Filles | 2 560 | 2 870 | 3 012 | 3 675 | 4 661 | 16,2 | 82,1 |
| | Total | 6 748 | 7 461 | 7 621 | 9 225 | 11 098 | 13,2 | 64,5 |
| Total CENTRE-OUEST | | | | | | | | |
| | Garçons | 50 221 | 51 962 | 52 503 | 57 325 | 64 439 | 6,4 | 28,3 |
| | Filles | 33 552 | 35 689 | 36 870 | 40 583 | 47 752 | 9,2 | 42,3 |
| | Total | 83 773 | 87 651 | 89 373 | 97 908 | 112 191 | 7,6 | 33,9 |
| CENTRE-SUD | | | | | | | | |
| BAZEGA | | | | | | | | |
| | Garçons | 9 999 | 10 390 | 10 310 | 10 729 | 11 949 | 4,6 | 19,5 |
| | Filles | 6 946 | 7 374 | 7 436 | 7 996 | 9 498 | 8,1 | 36,7 |
| | Total | 16 945 | 17 764 | 17 746 | 18 725 | 21 447 | 6,1 | 26,6 |
| NAHOURI | | | | | | | | |
| | Garçons | 6 263 | 6 474 | 6 674 | 6 749 | 7 591 | 4,9 | 21,2 |
| | Filles | 4 382 | 4 505 | 4 784 | 4 974 | 6 461 | 10,2 | 47,4 |
| | Total | 10 645 | 10 979 | 11 458 | 11 723 | 14 052 | 7,2 | 32,0 |
| ZOUNDWEOGO | | | | | | | | |
| | Garçons | 9 010 | 9 859 | 10 527 | 11 337 | 12 545 | 8,6 | 39,2 |
| | Filles | 6 282 | 7 167 | 7 930 | 8 668 | 10 191 | 12,9 | 62,2 |
| | Total | 15 292 | 17 026 | 18 457 | 20 005 | 22 736 | 10,4 | 48,7 |
| Total CENTRE-SUD | | | | | | | | |
| | Garçons | 25 272 | 26 723 | 27 511 | 28 815 | 32 085 | 6,1 | 27,0 |
| | Filles | 17 610 | 19 046 | 20 150 | 21 638 | 26 150 | 10,4 | 48,5 |
| | Total | 42 882 | 45 769 | 47 661 | 50 453 | 58 235 | 8,0 | 35,8 |
| EST | | | | | | | | |
| GNAGNA | | | | | | | | |
| | Garçons | 5 997 | 6 626 | 7 063 | 8 466 | 9 648 | 12,6 | 60,9 |
| | Filles | 3 338 | 3 871 | 4 422 | 5 586 | 7 195 | 21,2 | 115,5 |
| | Total | 9 335 | 10 497 | 11 485 | 14 052 | 16 843 | 15,9 | 80,4 |

EVOLUTION DES EFFECTIFS DES ELEVES PAR PROVINCE ET PAR SEXE 1999-2000 à 2003-2004

| REGIONS / PROVINCES / SEXE | 1999-2000 | 2000-2001 | 2001-2002 | 2002-2003 | 2003-2004 | Taux annuel moyen de croissance 1999-2003 (%) | Taux de croissance 1999-2003 |
|----------------------------|---------------|---------------|---------------|---------------|---------------|---|------------------------------|
| GOURMA | | | | | | | |
| Garçons | 7 720 | 8 194 | 8 438 | 9 247 | 10 187 | 7,2 | 32,0 |
| Filles | 5 504 | 5 944 | 6 209 | 6 903 | 8 187 | 10,4 | 48,7 |
| Total | 13 224 | 14 138 | 14 647 | 16 150 | 18 374 | 8,6 | 38,9 |
| KOMANDJARI | | | | | | | |
| Garçons | 890 | 1 035 | 985 | 1 117 | 1 199 | 7,7 | 34,7 |
| Filles | 565 | 661 | 706 | 792 | 886 | 11,9 | 56,8 |
| Total | 1 455 | 1 696 | 1 691 | 1 909 | 2 085 | 9,4 | 43,3 |
| KOMPIENGA | | | | | | | |
| Garçons | 1 708 | 1 942 | 2 113 | 2 573 | 3 074 | 15,8 | 80,0 |
| Filles | 1 022 | 1 209 | 1 349 | 1 695 | 2 178 | 20,8 | 113,1 |
| Total | 2 730 | 3 151 | 3 462 | 4 268 | 5 252 | 17,8 | 92,4 |
| TAPOA | | | | | | | |
| Garçons | 6 424 | 6 863 | 7 191 | 8 313 | 8 960 | 8,7 | 39,5 |
| Filles | 3 655 | 3 989 | 4 274 | 5 036 | 5 859 | 12,5 | 60,3 |
| Total | 10 079 | 10 852 | 11 465 | 13 349 | 14 819 | 10,1 | 47,0 |
| Total EST | | | | | | | |
| Garçons | 22 739 | 24 660 | 25 790 | 29 716 | 33 068 | 9,8 | 45,4 |
| Filles | 14 084 | 15 674 | 16 960 | 20 012 | 24 305 | 14,6 | 72,6 |
| Total | 36 823 | 40 334 | 42 750 | 49 728 | 57 373 | 11,7 | 55,8 |
| HAUTS-BASSINS | | | | | | | |
| HOUET | | | | | | | |
| Garçons | 46 290 | 48 283 | 48 852 | 50 514 | 54 823 | 4,3 | 18,4 |
| Filles | 36 410 | 38 188 | 39 254 | 40 827 | 44 998 | 5,4 | 23,6 |
| Total | 82 700 | 86 471 | 88 106 | 91 341 | 99 821 | 4,8 | 20,7 |
| KENEDOUGOU | | | | | | | |
| Garçons | 10 168 | 10 905 | 11 596 | 12 459 | 13 554 | 7,5 | 33,3 |
| Filles | 5 665 | 6 269 | 6 878 | 7 585 | 9 316 | 13,2 | 64,4 |
| Total | 15 833 | 17 174 | 18 474 | 20 044 | 22 870 | 9,6 | 44,4 |
| TUY | | | | | | | |
| Garçons | 6 941 | 7 071 | 7 356 | 8 284 | 9 472 | 8,1 | 36,5 |
| Filles | 3 837 | 3 957 | 4 230 | 4 871 | 6 080 | 12,2 | 58,5 |
| Total | 10 778 | 11 028 | 11 586 | 13 155 | 15 552 | 9,6 | 44,3 |

EVOLUTION DES EFFECTIFS DES ELEVES PAR PROVINCE ET PAR SEXE 1999-2000 à 2003-2004

| REGIONS / PROVINCES / SEXE | 1999-2000 | 2000-2001 | 2001-2002 | 2002-2003 | 2003-2004 | Taux annuel moyen de croissance 1999-2003 (%) | Taux de croissance 1999-2003 |
|----------------------------|----------------|----------------|----------------|----------------|----------------|---|------------------------------|
| Total HAUTS-BASSINS | | | | | | | |
| Garçons | 63 399 | 66 259 | 67 804 | 71 257 | 77 849 | 5,3 | 22,8 |
| Filles | 45 912 | 48 414 | 50 362 | 53 283 | 60 394 | 7,1 | 31,5 |
| Total | 109 311 | 114 673 | 118 166 | 124 540 | 138 243 | 6,0 | 26,5 |
| NORD | | | | | | | |
| LOROUM | | | | | | | |
| Garçons | 5 729 | 5 874 | 6 132 | 6 681 | 7 454 | 6,8 | 30,1 |
| Filles | 2 452 | 2 561 | 2 869 | 3 408 | 4 172 | 14,2 | 70,1 |
| Total | 8 181 | 8 435 | 9 001 | 10 089 | 11 626 | 9,2 | 42,1 |
| PASSORE | | | | | | | |
| Garçons | 15 179 | 15 919 | 16 728 | 17 860 | 19 337 | 6,2 | 27,4 |
| Filles | 8 420 | 9 212 | 9 850 | 10 941 | 12 452 | 10,3 | 47,9 |
| Total | 23 599 | 25 131 | 26 578 | 28 801 | 31 789 | 7,7 | 34,7 |
| YATENGA | | | | | | | |
| Garçons | 28 663 | 29 131 | 30 085 | 32 481 | 34 820 | 5,0 | 21,5 |
| Filles | 15 670 | 16 220 | 17 271 | 19 130 | 21 524 | 8,3 | 37,4 |
| Total | 44 333 | 45 351 | 47 356 | 51 611 | 56 344 | 6,2 | 27,1 |
| ZONDOMA | | | | | | | |
| Garçons | 7 069 | 7 435 | 7 551 | 8 234 | 9 681 | 8,2 | 37,0 |
| Filles | 3 644 | 3 928 | 3 969 | 4 465 | 5 644 | 11,6 | 54,9 |
| Total | 10 713 | 11 363 | 11 520 | 12 699 | 15 325 | 9,4 | 43,1 |
| Total NORD | | | | | | | |
| Garçons | 56 640 | 58 359 | 60 496 | 65 256 | 71 292 | 5,9 | 25,9 |
| Filles | 30 186 | 31 921 | 33 959 | 37 944 | 43 792 | 9,7 | 45,1 |
| Total | 86 826 | 90 280 | 94 455 | 103 200 | 115 084 | 7,3 | 32,5 |
| PLATEAU CENTRAL | | | | | | | |
| GANZOURGOU | | | | | | | |
| Garçons | 9 965 | 10 366 | 10 145 | 11 735 | 13 868 | 8,6 | 39,2 |
| Filles | 6 021 | 6 485 | 6 613 | 7 859 | 10 207 | 14,1 | 69,5 |
| Total | 15 986 | 16 851 | 16 758 | 19 594 | 24 075 | 10,8 | 50,6 |

EVOLUTION DES EFFECTIFS DES ELEVES PAR PROVINCE ET PAR SEXE 1999-2000 à 2003-2004

| REGIONS / PROVINCES / SEXE | 1999-2000 | 2000-2001 | 2001-2002 | 2002-2003 | 2003-2004 | Taux annuel moyen de croissance 1999-2003 (%) | Taux de croissance 1999-2003 |
|------------------------------|---------------|---------------|---------------|---------------|---------------|---|------------------------------|
| KOURWEOGO | | | | | | | |
| Garçons | 6 136 | 6 297 | 6 726 | 7 459 | 8 340 | 8,0 | 35,9 |
| Filles | 3 376 | 3 582 | 3 853 | 4 408 | 5 335 | 12,1 | 58,0 |
| Total | 9 512 | 9 879 | 10 579 | 11 867 | 13 675 | 9,5 | 43,8 |
| OUBRITENGA | | | | | | | |
| Garçons | 9 355 | 9 985 | 10 856 | 11 431 | 12 772 | 8,1 | 36,5 |
| Filles | 6 880 | 7 399 | 8 173 | 8 588 | 9 852 | 9,4 | 43,2 |
| Total | 16 235 | 17 384 | 19 029 | 20 019 | 22 624 | 8,6 | 39,4 |
| Total PLATEAU CENTRAL | | | | | | | |
| Garçons | 25 456 | 26 648 | 27 727 | 30 625 | 34 980 | 8,3 | 37,4 |
| Filles | 16 277 | 17 466 | 18 639 | 20 855 | 25 394 | 11,8 | 56,0 |
| Total | 41 733 | 44 114 | 46 366 | 51 480 | 60 374 | 9,7 | 44,7 |
| SAHEL | | | | | | | |
| OU DALAN | | | | | | | |
| Garçons | 3 155 | 3 324 | 3 139 | 3 775 | 4 186 | 7,3 | 32,7 |
| Filles | 1 963 | 2 178 | 2 098 | 2 665 | 3 305 | 13,9 | 68,4 |
| Total | 5 118 | 5 502 | 5 237 | 6 440 | 7 491 | 10,0 | 46,4 |
| SENO | | | | | | | |
| Garçons | 3 874 | 3 955 | 4 409 | 4 782 | 5 614 | 9,7 | 44,9 |
| Filles | 2 545 | 2 645 | 3 092 | 3 315 | 4 192 | 13,3 | 64,7 |
| Total | 6 419 | 6 600 | 7 501 | 8 097 | 9 806 | 11,2 | 52,8 |
| SOUM | | | | | | | |
| Garçons | 6 168 | 6 562 | 6 539 | 7 027 | 8 510 | 8,4 | 38,0 |
| Filles | 3 625 | 4 031 | 4 088 | 4 707 | 6 189 | 14,3 | 70,7 |
| Total | 9 793 | 10 593 | 10 627 | 11 734 | 14 699 | 10,7 | 50,1 |
| YAGHA | | | | | | | |
| Garçons | 2 433 | 2 622 | 2 905 | 3 497 | 4 441 | 16,2 | 82,5 |
| Filles | 1 581 | 1 840 | 2 103 | 2 483 | 3 436 | 21,4 | 117,3 |
| Total | 4 014 | 4 462 | 5 008 | 5 980 | 7 877 | 18,4 | 96,2 |
| Total SAHEL | | | | | | | |
| Garçons | 15 630 | 16 463 | 16 992 | 19 081 | 22 751 | 9,8 | 45,6 |
| Filles | 9 714 | 10 694 | 11 381 | 13 170 | 17 122 | 15,2 | 76,3 |
| Total | 25 344 | 27 157 | 28 373 | 32 251 | 39 873 | 12,0 | 57,3 |

EVOLUTION DES EFFECTIFS DES ELEVES PAR PROVINCE ET PAR SEXE 1999-2000 à 2003-2004

| REGIONS / PROVINCES / SEXE | 1999-2000 | 2000-2001 | 2001-2002 | 2002-2003 | 2003-2004 | Taux annuel moyen de croissance 1999-2003 (%) | Taux de croissance 1999-2003 |
|----------------------------|---------------|---------------|---------------|----------------|----------------|---|------------------------------|
| SUD-OUEST | | | | | | | |
| BOUGOURIBA | | | | | | | |
| Garçons | 3 921 | 4 494 | 4 958 | 4 947 | 5 149 | 7,0 | 31,3 |
| Filles | 2 332 | 2 676 | 2 986 | 3 036 | 3 431 | 10,1 | 47,1 |
| Total | 6 253 | 7 170 | 7 944 | 7 983 | 8 580 | 8,2 | 37,2 |
| IOBA | | | | | | | |
| Garçons | 7 699 | 7 872 | 7 950 | 7 861 | 8 745 | 3,2 | 13,6 |
| Filles | 4 172 | 4 430 | 4 649 | 4 798 | 5 983 | 9,4 | 43,4 |
| Total | 11 871 | 12 302 | 12 599 | 12 659 | 14 728 | 5,5 | 24,1 |
| NOUMBIEL | | | | | | | |
| Garçons | 1 652 | 1 667 | 1 943 | 2 208 | 2 613 | 12,1 | 58,2 |
| Filles | 916 | 1 003 | 1 251 | 1 501 | 1 870 | 19,5 | 104,1 |
| Total | 2 568 | 2 670 | 3 194 | 3 709 | 4 483 | 14,9 | 74,6 |
| PONI | | | | | | | |
| Garçons | 8 225 | 8 974 | 10 100 | 10 462 | 11 934 | 9,8 | 45,1 |
| Filles | 5 094 | 5 650 | 6 704 | 7 124 | 8 441 | 13,5 | 65,7 |
| Total | 13 319 | 14 624 | 16 804 | 17 586 | 20 375 | 11,2 | 53,0 |
| Total SUD-OUEST | | | | | | | |
| Garçons | 21 497 | 23 007 | 24 951 | 25 478 | 28 441 | 7,2 | 32,3 |
| Filles | 12 514 | 13 759 | 15 590 | 16 459 | 19 725 | 12,0 | 57,6 |
| Total | 34 011 | 36 766 | 40 541 | 41 937 | 48 166 | 9,1 | 41,6 |
| TOTAL NATIONALE | | | | | | | |
| Garçons | 504383 | 529247 | 546130 | 585573 | 647043 | 6,4 | 28,3 |
| Filles | 347 777 | 372 044 | 392 108 | 426 577 | 492 469 | 9,1 | 41,6 |
| Total | 852160 | 901291 | 938238 | 1012150 | 1139512 | 7,5 | 33,7 |

EVOLUTION DU TAUX DE SUCCES AU CEP
PAR REGION ET PAR SEXE EN 2004

| REGIONS | SEXE | ANNEE SCOLAIRE | | | | | | |
|-------------------|------|----------------|-------|-------|-------|-------|-------|-------|
| | | 97-98 | 98-99 | 99-00 | 00-01 | 01-02 | 02-03 | 03-04 |
| BOUCLE DU MOUHOUN | G | 47,50 | 62,83 | 50,38 | 61,94 | 58,39 | 66,27 | 74,07 |
| | F | 32,40 | 60,5 | 36,71 | 49,47 | 48,54 | 56,46 | 66,22 |
| | T | 41,50 | 61,87 | 44,66 | 56,83 | 53,76 | 62,05 | 70,67 |
| CASCADES | G | 42,50 | 64,84 | 46,01 | 59,22 | 58,84 | 66,45 | 72,85 |
| | F | 29,77 | 58,49 | 33,16 | 44,77 | 50,85 | 59,12 | 63,41 |
| | T | 38,22 | 62,81 | 41,66 | 54,23 | 55,64 | 63,53 | 68,13 |
| CENTRE | G | 67,36 | 70,84 | 62,64 | 73,63 | 74,80 | 80,13 | 79,78 |
| | F | 68,62 | 67,69 | 53,99 | 66,34 | 68,60 | 74,21 | 74,15 |
| | T | 69,21 | 69,21 | 58,27 | 69,88 | 71,56 | 77,02 | 76,96 |
| CENTRE-EST | G | 43,06 | 61,37 | 45,68 | 65,82 | 67,04 | 68,78 | 77,93 |
| | F | 28,74 | 57,75 | 33,11 | 56,72 | 60,18 | 59,74 | 72,52 |
| | T | 37,54 | 59,91 | 40,69 | 62,08 | 64,22 | 64,98 | 75,58 |
| CENTRE-NORD | G | 48,18 | 71,46 | 53,36 | 70,45 | 73,53 | 77,13 | 82,60 |
| | F | 36,01 | 58,70 | 40,37 | 58,82 | 64,97 | 70,19 | 72,38 |
| | T | 43,88 | 66,73 | 48,55 | 66,41 | 70,30 | 74,49 | 78,65 |
| CENTRE-OUEST | G | 37,72 | 61,45 | 47,3 | 60,33 | 62,04 | 73,41 | 76,94 |
| | F | 31,60 | 55,16 | 34,29 | 50,75 | 52,02 | 62,61 | 66,13 |
| | T | 38,4 | 59,03 | 42,16 | 56,32 | 57,83 | 68,58 | 72,36 |
| CENTRE-SUD | G | 38,13 | 64,36 | 46,15 | 59,14 | 62,80 | 66,76 | 71,21 |
| | F | 32,4 | 55,01 | 39,62 | 46,40 | 52,05 | 57,47 | 63,64 |
| | T | 35,82 | 61,42 | 43,47 | 53,84 | 58,06 | 62,54 | 67,80 |

EVOLUTION DU TAUX DE SUCCES A L'ENTREE EN 6ème
PAR REGION ET PAR SEXE EN 2004

| REGIONS | SEXE | ANNEE SCOLAIRE | | | | | | |
|-------------------|------|----------------|-------|-------|-------|-------|-------|-------|
| | | 97-98 | 98-99 | 99-00 | 00-01 | 01-02 | 02-03 | 03-04 |
| BOUCLE DU MOUHOUN | G | 23,04 | 17,99 | 19,87 | 16,54 | 15,12 | 17,99 | 16,87 |
| | F | 9,91 | 12,93 | 12,22 | 9,23 | 10,18 | 11,53 | 12,41 |
| | T | 16,06 | 15,61 | 16,74 | 13,65 | 13,07 | 15,25 | 14,64 |
| CASCADES | G | 14,17 | 14,27 | 12,65 | 10,74 | 11,48 | 13,21 | 11,54 |
| | F | 7,61 | 8,99 | 8,32 | 6,59 | 5,54 | 7,60 | 7,18 |
| | T | 11,93 | 12,59 | 11,17 | 9,21 | 9,15 | 10,90 | 9,36 |
| CENTRE | G | 21,6 | 18,95 | 22,44 | 23,12 | 23,81 | 19,76 | 18,25 |
| | F | 17,00 | 17,29 | 19,00 | 17,03 | 19,00 | 15,88 | 13,61 |
| | T | 19,46 | 18,11 | 20,69 | 19,95 | 21,32 | 17,75 | 15,93 |
| CENTRE-EST | G | 14,04 | 15,88 | 13,08 | 16,13 | 17,83 | 16,55 | 14,34 |
| | F | 8,37 | 11,43 | 10,20 | 10,31 | 11,26 | 11,61 | 10,33 |
| | T | 12,78 | 14,62 | 12,00 | 13,84 | 15,10 | 14,56 | 12,33 |
| CENTRE-NORD | G | 22,99 | 15,73 | 16,99 | 16,96 | 27,22 | 21,32 | 18,01 |
| | F | 11,20 | 11,55 | 9,43 | 10,98 | 23,85 | 14,28 | 11,22 |
| | T | 19,01 | 14,22 | 14,14 | 14,9 | 26,01 | 18,90 | 14,62 |
| CENTRE-OUEST | G | 18,4 | 15,18 | 16,02 | 14,56 | 15,11 | 17,93 | 13,47 |
| | F | 9,63 | 10,63 | 10,20 | 8,00 | 9,39 | 11,84 | 8,84 |
| | T | 17,32 | 13,47 | 13,85 | 11,9 | 12,79 | 15,35 | 11,16 |
| CENTRE-SUD | G | 17,57 | 14,48 | 15,70 | 12,86 | 14,02 | 14,95 | 10,33 |
| | F | 10,37 | 10,89 | 10,57 | 9,00 | 7,47 | 9,11 | 7,54 |
| | T | 14,83 | 13,02 | 13,63 | 11,25 | 11,27 | 12,38 | 8,93 |

EVOLUTION DU TAUX DE SUCCES AU CEP
PAR REGION ET PAR SEXE EN 2004

| REGIONS | SEXE | ANNEE SCOLAIRE | | | | | | |
|-----------------|------|----------------|-------|-------|-------|-------|-------|-------|
| | | 97-98 | 98-99 | 99-00 | 00-01 | 01-02 | 02-03 | 03-04 |
| EST | G | 41,87 | 67,76 | 51,84 | 62,90 | 64,53 | 72,06 | 76,36 |
| | F | 33,93 | 60,58 | 42,57 | 52,82 | 58,76 | 64,54 | 70,94 |
| | T | 39,08 | 65,18 | 48,18 | 59,03 | 62,29 | 69,17 | 74,25 |
| HAUT-BASSINS | G | 50,66 | 69,98 | 60,66 | 72,44 | 69,01 | 74,03 | 77,82 |
| | F | 40,94 | 72,69 | 53,27 | 65,30 | 62,46 | 69,93 | 70,59 |
| | T | 46,38 | 71,17 | 57,44 | 69,39 | 66,26 | 72,28 | 74,66 |
| NORD | G | 45,25 | 68,48 | 40,82 | 60,77 | 60,13 | 70,90 | 74,49 |
| | F | 35,26 | 59,31 | 30,02 | 51,82 | 46,16 | 62,39 | 64,55 |
| | T | 41,78 | 65,09 | 36,9 | 57,35 | 54,95 | 67,64 | 70,66 |
| PLATEAU CENTRAL | G | - | - | - | - | 68,40 | 76,73 | 76,83 |
| | F | - | - | - | - | 58,84 | 68,50 | 68,96 |
| | T | - | - | - | - | 64,41 | 73,10 | 73,52 |
| SAHEL | G | 45,62 | 59,78 | 50,75 | 57,40 | 62,98 | 69,30 | 75,36 |
| | F | 41,30 | 63,64 | 50,17 | 57,36 | 58,44 | 59,80 | 68,95 |
| | T | 44,11 | 61,21 | 50,54 | 57,39 | 61,52 | 65,96 | 72,91 |
| SUD-OUEST | G | 36,45 | 60,18 | 41,42 | 58,78 | 63,50 | 75,53 | 79,30 |
| | F | 25,98 | 65,22 | 34,99 | 50,59 | 49,43 | 63,99 | 67,37 |
| | T | 32,53 | 62,09 | 39,05 | 55,73 | 58,76 | 71,39 | 74,79 |

| | | | | | | | | |
|----------|---|-------|-------|-------|-------|-------|-------|-------|
| NATIONAL | G | 49,48 | 66,43 | 51,79 | 65,69 | 66,16 | 73,10 | 77,02 |
| | F | 45,84 | 67,05 | 43,40 | 57,61 | 58,60 | 66,06 | 69,58 |
| | T | 48,60 | 65,10 | 48,24 | 62,25 | 62,90 | 70,01 | 73,74 |

EVOLUTION DU TAUX DE SUCCES A L'ENTREE EN 6ème
PAR REGION ET PAR SEXE EN 2004

| REGIONS | SEXE | ANNEE SCOLAIRE | | | | | | |
|-----------------|------|----------------|-------|-------|-------|-------|-------|-------|
| | | 97-98 | 98-99 | 99-00 | 00-01 | 01-02 | 02-03 | 03-04 |
| EST | G | 17,61 | 16,6 | 14,65 | 11,54 | 13,54 | 15,96 | 13,15 |
| | F | 8,68 | 11,59 | 10,03 | 8,58 | 9,35 | 11,46 | 8,68 |
| | T | 14,48 | 14,64 | 12,79 | 10,39 | 11,92 | 14,20 | 10,92 |
| HAUT-BASSINS | G | 21,59 | 17,20 | 20,27 | 26,82 | 15,97 | 16,54 | 15,01 |
| | F | 11,73 | 14,49 | 15,61 | 23,68 | 11,29 | 12,27 | 10,01 |
| | T | 16,68 | 16,00 | 18,38 | 25,44 | 14,00 | 14,72 | 12,51 |
| NORD | G | 19,89 | 15,23 | 12,76 | 13,86 | 12,38 | 16,44 | 12,30 |
| | F | 11,44 | 11,63 | 11,90 | 7,35 | 6,42 | 9,77 | 7,89 |
| | T | 15,90 | 15,23 | 12,43 | 11,39 | 10,23 | 13,90 | 10,10 |
| PLATEAU CENTRAL | G | - | - | - | - | 15,37 | 17,95 | 12,59 |
| | F | - | - | - | - | 11,16 | 13,63 | 10,77 |
| | T | - | - | - | - | 13,71 | 16,00 | 11,68 |
| SAHEL | G | 21,36 | 11,4 | 12,76 | 17,07 | 16,54 | 19,21 | 15,18 |
| | F | 12,99 | 10,42 | 11,90 | 10 | 14,38 | 19,12 | 11,46 |
| | T | 17,48 | 11,01 | 12,43 | 14,21 | 15,88 | 19,17 | 13,32 |
| SUD-OUEST | G | 14,24 | 12,63 | 12,36 | 12,28 | 13,62 | 18,19 | 15,47 |
| | F | 9,33 | 10,81 | 9,10 | 8,39 | 6,73 | 9,24 | 7,97 |
| | T | 11,64 | 11,96 | 11,16 | 11,02 | 11,19 | 15,09 | 11,72 |

| | | | | | | | | |
|----------|---|-------|-------|-------|-------|-------|-------|-------|
| NATIONAL | G | 18,98 | 15,87 | 17,55 | 15,47 | 17,18 | 17,73 | 14,79 |
| | F | 12,22 | 13,52 | 13,57 | 11,53 | 12,70 | 12,74 | 10,61 |
| | T | 16,23 | 15,24 | 15,89 | 13,82 | 15,29 | 15,56 | 12,70 |

**L'EVOLUTION DES EFFECTIFS PAR SEXE DE L'ALPHABETISATION ET
DE L'EDUCATION NON FORMELLE DE 1992 A 2004**

Niveau d'alphabétisation : Formation Initiale (IA)

| Année scolaire | Nombre de centres | | | | Effectifs des nouveaux inscrits | | | Effectifs des évalués | | | Effectifs des admis | | | Effectif des abandons | | |
|----------------|-------------------|-----------|----------|-------|---------------------------------|--------|---------|-----------------------|--------|---------|---------------------|--------|---------|-----------------------|--------|--------|
| | Mix-tes | Mas-culin | Fémi-nin | Total | Hommes | Femmes | Total | Hommes | Femmes | Total | Hommes | Femmes | Total | Hommes | Femmes | Total |
| 1991-1992 | | | | 2 352 | 42 452 | 28 111 | 70 563 | 29 846 | 19 477 | 49 323 | 19 958 | 9 793 | 29 751 | 12 606 | 8 634 | 21 240 |
| 1992-1993 | | | | 2 698 | 49 965 | 30 966 | 80 931 | 35 640 | 21 313 | 56 953 | 25 153 | 11 870 | 37 023 | 14 325 | 9 653 | 23 978 |
| 1993-1994 | | | | 3 186 | 57 087 | 38 501 | 95 588 | 39 973 | 27 068 | 67 041 | 27 888 | 14 864 | 42 752 | 17 114 | 11 433 | 28 547 |
| 1994-1995 | | | | 3 401 | 55 604 | 46 420 | 102 024 | 39 379 | 33 977 | 73 356 | 26 247 | 18 579 | 44 826 | 16 225 | 12 443 | 28 668 |
| 1995-1996 | | | | 3 644 | 52 002 | 57 330 | 109 332 | 37 017 | 40 424 | 77 441 | 24 857 | 23 193 | 48 050 | 14 985 | 16 906 | 31 891 |
| 1996-1997 | | | | 4 383 | 64 868 | 66 634 | 131 502 | 48 074 | 47 821 | 95 895 | 28 090 | 28 342 | 56 432 | 16 794 | 18 813 | 35 607 |
| 1997-1998 | | | | 3 984 | 57 922 | 61 607 | 119 529 | 42 079 | 44 323 | 86 402 | 28 318 | 26 257 | 54 575 | 15 843 | 17 284 | 33 127 |
| 1998-1999 | | | | 3 267 | 47 747 | 50 271 | 98 018 | 35 056 | 35 991 | 71 047 | 23 481 | 20 866 | 44 347 | 12 691 | 14 280 | 26 971 |
| 1999-2000 | | | | 3 477 | 48 772 | 55 554 | 104 326 | 38 974 | 46 202 | 85 176 | 25 747 | 26 622 | 52 369 | 9 798 | 9 352 | 19 150 |
| 2000-2001 | | | | 4 083 | 52 992 | 69 505 | 122 497 | 43 536 | 59 404 | 102 940 | 30 117 | 34 256 | 64 373 | 9 456 | 10 101 | 19 557 |
| 2001-2002 | | | | 3 555 | 45 442 | 61 198 | 106 640 | 36 372 | 52 111 | 88 483 | 24 760 | 30 909 | 55 669 | 9 070 | 9 087 | 18 157 |
| 2002-2003 | 5 147 | 45 | 27 | 5 219 | 69 958 | 84 523 | 154 481 | 57 761 | 73 079 | 130 840 | 43 203 | 46 895 | 90 098 | 12 197 | 11 444 | 23 641 |
| 2003-2004 | 5 705 | 274 | 159 | 6 138 | 83 050 | 99 273 | 182 323 | 67 482 | 86 185 | 153 667 | 53 319 | 61 225 | 114 544 | 15 568 | 13 088 | 28 656 |

Niveau d'alphabétisation : Formation Complémentaire de Base (FCB)

| Année scolaire | Nombre de centres | | | | Effectifs des nouveaux inscrits | | | Effectifs des évalués | | | Effectifs des admis | | | Effectif des abandons | | |
|----------------|-------------------|-----------|----------|-------|---------------------------------|--------|--------|-----------------------|--------|--------|---------------------|--------|--------|-----------------------|--------|-------|
| | Mix-tes | Mas-culin | Fémi-nin | Total | Hommes | Femmes | Total | Hommes | Femmes | Total | Hommes | Femmes | Total | Hommes | Femmes | Total |
| 2000-2001 | | | | 1 201 | 18 028 | 17 996 | 36 024 | 15 264 | 15 054 | 30 318 | 12 265 | 11 097 | 23 362 | 2 764 | 2 942 | 5 706 |
| 2001-2002 | | | | 1 048 | 16 886 | 14 547 | 31 433 | 13 664 | 12 125 | 25 789 | 11 020 | 9 723 | 20 743 | 3 222 | 2 422 | 5 644 |
| 2002-2003 | 2 373 | 40 | 22 | 2 435 | 24 409 | 25 120 | 49 529 | 19 920 | 21 302 | 41 222 | 17 722 | 16 080 | 33 802 | 4 489 | 3 818 | 8 307 |
| 2003-2004 | 2 699 | 183 | 76 | 2 958 | 31 701 | 34 228 | 65 929 | 26 537 | 29 791 | 56 328 | 23 276 | 24 504 | 47 780 | 5 164 | 4 437 | 9 601 |

**L'EVOLUTION DES EFFECTIFS PAR SEXE DE L'ALPHABETISATION ET
DE L'EDUCATION NON FORMELLE DE 1992 A 2004**

| Année scolaire | Formation Initiale (AI) | | | | | | Formation Complémentaire de Base (FCB) | | | | | |
|----------------|-------------------------|--------|-------|----------------------------|--------|-------|--|--------|-------|----------------------------|--------|-------|
| | Taux d'abandon (en %) | | | Taux de déperdition (en %) | | | Taux d'abandon (en %) | | | Taux de déperdition (en %) | | |
| | Hommes | Femmes | Total | Hommes | Femmes | Total | Hommes | Femmes | Total | Hommes | Femmes | Total |
| 1991-1992 | 29,69 | 30,71 | 30,10 | 52,98 | 65,15 | 57,83 | | | | | | |
| 1992-1993 | 28,67 | 31,17 | 29,63 | 49,65 | 61,66 | 54,25 | | | | | | |
| 1993-1994 | 29,98 | 29,70 | 29,86 | 51,14 | 61,39 | 55,27 | | | | | | |
| 1994-1995 | 29,18 | 26,81 | 28,10 | 52,79 | 59,97 | 56,06 | | | | | | |
| 1995-1996 | 28,82 | 29,49 | 29,17 | 52,19 | 59,54 | 56,05 | | | | | | |
| 1996-1997 | 25,89 | 28,23 | 27,08 | 56,69 | 57,46 | 57,08 | | | | | | |
| 1997-1998 | 27,35 | 28,06 | 27,71 | 51,11 | 57,37 | 54,34 | | | | | | |
| 1998-1999 | 26,58 | 28,41 | 27,52 | 50,82 | 58,49 | 54,75 | | | | | | |
| 1999-2000 | 20,09 | 16,83 | 18,36 | 47,20 | 52,07 | 49,80 | | | | | | |
| 2000-2001 | 17,84 | 14,53 | 15,97 | 43,16 | 50,71 | 47,44 | 15,33 | 16,35 | 15,84 | 31,96 | 38,33 | 35,14 |
| 2001-2002 | 19,96 | 14,85 | 17,03 | 45,51 | 49,49 | 47,79 | 19,08 | 16,65 | 17,96 | 34,73 | 33,16 | 34,00 |
| 2002-2003 | 17,43 | 13,54 | 15,30 | 36,71 | 45,93 | 41,71 | 18,39 | 15,20 | 16,77 | 27,39 | 35,98 | 31,75 |
| 2003-2004 | 18,75 | 13,18 | 15,72 | 35,80 | 38,33 | 37,18 | 16,29 | 12,96 | 14,56 | 26,58 | 28,41 | 27,53 |

Niveau d'alphabétisation : Formation Technique Spécifique (FTS)

| Année scolaire | Nombre de centres | | | | Effectifs des nouveaux inscrits | | | Effectifs des évalués | | | Effectifs des admis | | | Effectif des abandons | | |
|----------------|-------------------|-----------|----------|-------|---------------------------------|--------|-------|-----------------------|--------|-------|---------------------|--------|-------|-----------------------|--------|-------|
| | Mix-tes | Mas-culin | Fémi-nin | Total | Hommes | Femmes | Total | Hommes | Femmes | Total | Hommes | Femmes | Total | Hommes | Femmes | Total |
| 2002-2003 | 111 | 11 | 12 | 134 | 5 137 | 2 095 | 7 232 | 5 086 | 2 072 | 7 158 | 4 971 | 2 914 | 7 885 | 51 | 23 | 74 |
| 2003-2004 | 177 | 29 | 15 | 221 | 3 167 | 2 988 | 6 155 | 3 019 | 2 908 | 5 927 | 2 867 | 2 806 | 5 673 | 148 | 80 | 228 |

**L'EVOLUTION DES EFFECTIFS PAR SEXE DE L'ALPHABETISATION ET
DE L'EDUCATION NON FORMELLE DE 1992 A 2004**

Niveau d'alphabétisation : Apprentissage du Français Fondamental et Fonctionnel (A3F)

| Année scolaire | Nombre de centres | | | | Effectifs des nouveaux inscrits | | | Effectifs des évalués | | | Effectifs des admis | | | Effectif des abandons | | |
|----------------|-------------------|---------------|--------------|-------|---------------------------------|--------|-------|-----------------------|--------|-------|---------------------|--------|-------|-----------------------|--------|-------|
| | Mix-tes | Mas- culin | Fémi- nin | Total | Hommes | Femmes | Total | Hommes | Femmes | Total | Hommes | Femmes | Total | Hommes | Femmes | Total |
| 2003-2004 | 57 | 0 | 0 | 57 | 874 | 512 | 1 386 | 763 | 444 | 1 207 | 647 | 365 | 1 012 | 111 | 68 | 179 |

Niveau d'alphabétisation : Culture Scientifique et technique (CST)

| Année scolaire | Nombre de centres | | | | Effectifs des nouveaux inscrits | | | Effectifs des évalués | | | Effectifs des admis | | | Effectif des abandons | | |
|----------------|-------------------|---------------|--------------|-------|---------------------------------|--------|-------|-----------------------|--------|-------|---------------------|--------|-------|-----------------------|--------|-------|
| | Mix-tes | Mas- culin | Fémi- nin | Total | Hommes | Femmes | Total | Hommes | Femmes | Total | Hommes | Femmes | Total | Hommes | Femmes | Total |
| 2003-2004 | 11 | 0 | 0 | 11 | 167 | 121 | 288 | 131 | 101 | 232 | 120 | 85 | 205 | 36 | 20 | 56 |

| Année scolaire | Apprentissage du Français Fondamental et Fonctionnel (A3F) | | | | | | | Culture Scientifique et Technique (CST) | | | | | |
|----------------|--|--------|-------|----------------------------|--------|-------|-----------------------|---|-------|----------------------------|--------|-------|--|
| | Taux d'abandon (en %) | | | Taux de déperdition (en %) | | | Taux d'abandon (en %) | | | Taux de déperdition (en %) | | | |
| | Hommes | Femmes | Total | Hommes | Femmes | Total | Hommes | Femmes | Total | Hommes | Femmes | Total | |
| 2003-2004 | 12,70 | 13,28 | 12,91 | 25,97 | 28,70 | 26,98 | 21,55 | 16,52 | 19,44 | 28,14 | 29,75 | 28,81 | |

REMARQUE:

- 1 : Les cellules sans informations sont dues à la non constitution des données à l'époque;
- 2 : les niveaux d'alphabétisation (FTS, A3F et CST) et le calcul de taux de déperdition sont recensement intégrés dans l'alphabétisation. L'existence des données statistiques indique le début de la prise en compte .

**PARTIE II : DONNEES STATISTIQUES DE
L'EDUCATION DE BASE DE L'ANNEE SCOLAIRE
2003 - 2004**

**DONNEES STATISTIQUES DE L'EDUCATION DE
BASE DE L'ANNEE SCOLAIRE 2003 - 2004**

EDUCATION FORMELLE

NOUVEAUX INSCRITS DU CP1 DE L'ANNEE SCOLAIRE 2003-2004

| REGIONS / PROVINCES | Garçons | Filles | Ensemble |
|--------------------------|---------------|---------------|---------------|
| BOUCLE DU MOUHOUN | | | |
| BANWA | 2 309 | 1 890 | 4 199 |
| KOSSI | 2 568 | 2 413 | 4 981 |
| LES BALE | 2 469 | 2 052 | 4 521 |
| MOUHOUN | 3 154 | 2 906 | 6 060 |
| NAYALA | 1 918 | 1 627 | 3 545 |
| SOUROU | 2 616 | 2 105 | 4 721 |
| Total Region | 15 034 | 12 993 | 28 027 |
| CASCADES | | | |
| COMOE | 3 466 | 3 097 | 6 563 |
| LERABA | 1 267 | 1 135 | 2 402 |
| Total Region | 4 733 | 4 232 | 8 965 |
| CENTRE | | | |
| KADIOGO | 17 145 | 16 652 | 33 797 |
| Total Region | 17 145 | 16 652 | 33 797 |
| CENTRE-EST | | | |
| BOULGOU | 5 967 | 4 934 | 10 901 |
| KOULPELOGO | 2 502 | 2 067 | 4 569 |
| KOURITTEGA | 3 485 | 3 004 | 6 489 |
| Total Region | 11 954 | 10 005 | 21 959 |
| CENTRE-NORD | | | |
| BAM | 3 222 | 2 489 | 5 711 |
| NAMENTENGA | 2 708 | 1 988 | 4 696 |
| SANMATENGA | 6 193 | 4 349 | 10 542 |
| Total Region | 12 123 | 8 826 | 20 949 |

| REGIONS / PROVINCES | Garçons | Filles | Ensemble |
|----------------------|---------------|---------------|---------------|
| CENTRE-OUEST | | | |
| BOULKIEMDE | 7 894 | 5 858 | 13 752 |
| SANGUIE | 3 256 | 3 198 | 6 454 |
| SISSILI | 2 475 | 2 186 | 4 661 |
| ZIRO | 1 675 | 1 496 | 3 171 |
| Total Region | 15 300 | 12 738 | 28 038 |
| CENTRE-SUD | | | |
| BAZEGA | 2 879 | 2 595 | 5 474 |
| NAHOURI | 1 754 | 2 124 | 3 878 |
| ZOUNDWEOGO | 2 706 | 2 548 | 5 254 |
| Total Region | 7 339 | 7 267 | 14 606 |
| EST | | | |
| GNAGNA | 2 599 | 2 443 | 5 042 |
| GOURMA | 2 514 | 2 285 | 4 799 |
| KOMANDJARI | 299 | 254 | 553 |
| KOMPIENGA | 853 | 662 | 1 515 |
| TAPOA | 1 896 | 1 485 | 3 381 |
| Total Region | 8 161 | 7 129 | 15 290 |
| HAUTS-BASSINS | | | |
| HOUET | 10 633 | 9 245 | 19 878 |
| KENEDOUGOU | 3 011 | 2 863 | 5 874 |
| TUY | 2 355 | 1 760 | 4 115 |
| Total Region | 15 999 | 13 868 | 29 867 |

NOUVEAUX INSCRITS DU CP1 DE L'ANNEE SCOLAIRE 2003-2004

| REGIONS / PROVINCES | | Garçons | Filles | Ensemble |
|------------------------|---------------------|----------------|----------------|----------------|
| NORD | | | | |
| | LOROUM | 2 134 | 1 468 | 3 602 |
| | PASSORE | 4 313 | 2 993 | 7 306 |
| | YATENGA | 7 897 | 5 539 | 13 436 |
| | ZONDOMA | 2 422 | 1 661 | 4 083 |
| | Total Region | 16 766 | 11 661 | 28 427 |
| PLATEAU CENTRAL | | | | |
| | GANZOURGOU | 3 864 | 3 396 | 7 260 |
| | KOURWEOGO | 2 064 | 1 575 | 3 639 |
| | OUBRITENGA | 2 830 | 2 382 | 5 212 |
| | Total Region | 8 758 | 7 353 | 16 111 |
| SAHEL | | | | |
| | OULDALAN | 1 208 | 1 083 | 2 291 |
| | SENO | 1 620 | 1 388 | 3 008 |
| | SOUM | 2 871 | 2 439 | 5 310 |
| | YAGHA | 1 484 | 1 387 | 2 871 |
| | Total Region | 7 183 | 6 297 | 13 480 |
| SUD-OUEST | | | | |
| | BOUGOURIBA | 919 | 832 | 1 751 |
| | IOBA | 2 259 | 1 936 | 4 195 |
| | NOUMBIEL | 672 | 558 | 1 230 |
| | PONI | 2 936 | 2 292 | 5 228 |
| | Total Region | 6 786 | 5 618 | 12 404 |
| TOTAL NATIONAL | | 147 281 | 124 639 | 271 920 |

**NOMBRE D'ECOLE, SALLES DE CLASSES, GROUPES PEDAGOGIQUES, MAITRES ET D'ELEVES PAR STATUT
ET PAR PROVINCE EN 2003-2004**

| REGION PROVINCE | STATUT | ECOLE | CLASSE | GP* | Maîtres Chargés de cours | ELEVES | NBRE ELEVES / MAITRE | REGION PROVINCE | STATUT | ECOLE | CLASSE | GP* | Maîtres Chargés de cours | ELEVES | NBRE ELEVES / MAITRE |
|--------------------------|--------------|------------|------------|------------|--------------------------------|---------------|----------------------------|---------------------|--------------|------------|--------------|--------------|--------------------------------|----------------|----------------------------|
| BOUCLE DU MOUHOUN | | | | | | | | CENTRE | | | | | | | |
| BANWA | PUBLIC | 113 | 330 | 378 | 327 | 17 032 | 52 | KADIOGO | PUBLIC | 320 | 1 686 | 1 917 | 1 865 | 111 932 | 60 |
| | PRIVE | 11 | 36 | 55 | 30 | 2 047 | 68 | | PRIVE | 277 | 1 564 | 1 571 | 1 467 | 70 712 | 48 |
| | Total | 124 | 366 | 433 | 357 | 19 079 | 53 | | Total | 597 | 3 250 | 3 488 | 3 332 | 182 644 | 55 |
| KOSSI | PUBLIC | 139 | 401 | 470 | 342 | 20 051 | 59 | CENTRE-EST | | | | | | | |
| | PRIVE | 12 | 43 | 57 | 28 | 1 575 | 56 | BOULGOU | PUBLIC | 187 | 690 | 756 | 735 | 42 979 | 58 |
| | Total | 151 | 444 | 527 | 370 | 21 626 | 58 | | PRIVE | 10 | 45 | 45 | 43 | 2 217 | 52 |
| LES BALE | PUBLIC | 89 | 322 | 406 | 324 | 16 920 | 52 | | Total | 197 | 735 | 801 | 778 | 45 196 | 58 |
| | PRIVE | 3 | 8 | 13 | 7 | 301 | 43 | KOULPE- LOGO | PUBLIC | 111 | 362 | 439 | 353 | 16 178 | 46 |
| | Total | 92 | 330 | 419 | 331 | 17 221 | 52 | | PRIVE | 2 | 5 | 5 | 5 | 278 | 56 |
| MOUHOUN | PUBLIC | 119 | 432 | 567 | 339 | 21 662 | 64 | | Total | 113 | 367 | 444 | 358 | 16 456 | 46 |
| | PRIVE | 15 | 55 | 58 | 51 | 1 855 | 36 | KOURIT- TENGA | PUBLIC | 128 | 467 | 631 | 452 | 25 889 | 57 |
| | Total | 134 | 487 | 625 | 390 | 23 517 | 60 | | PRIVE | 9 | 37 | 42 | 38 | 2 017 | 53 |
| NAYALA | PUBLIC | 89 | 324 | 379 | 247 | 16 696 | 68 | | Total | 137 | 504 | 673 | 490 | 27 906 | 57 |
| | PRIVE | 7 | 17 | 26 | 14 | 784 | 56 | CENTRE-NORD | | | | | | | |
| | Total | 96 | 341 | 405 | 261 | 17 480 | 67 | BAM | PUBLIC | 127 | 396 | 502 | 370 | 19 589 | 53 |
| SOUROU | PUBLIC | 93 | 349 | 433 | 280 | 18 121 | 65 | | PRIVE | 15 | 35 | 71 | 35 | 1 453 | 42 |
| | PRIVE | 6 | 20 | 27 | 14 | 577 | 41 | | Total | 142 | 431 | 573 | 405 | 21 042 | 52 |
| | Total | 99 | 369 | 460 | 294 | 18 698 | 64 | NAMEN- TENGA | PUBLIC | 134 | 380 | 545 | 208 | 16 471 | 79 |
| CASCADES | | | | | | | | | PRIVE | 5 | 9 | 16 | 8 | 623 | 78 |
| COMOE | PUBLIC | 139 | 521 | 591 | 501 | 30 062 | 60 | | Total | 139 | 389 | 561 | 216 | 17 094 | 79 |
| | PRIVE | 9 | 30 | 47 | 22 | 1 230 | 56 | SANMA- TENGA | PUBLIC | 215 | 670 | 936 | 697 | 37 828 | 54 |
| | Total | 148 | 551 | 638 | 523 | 31 292 | 60 | | PRIVE | 26 | 80 | 97 | 66 | 3 520 | 53 |
| LERABA | PUBLIC | 63 | 203 | 296 | 182 | 9 374 | 52 | | Total | 241 | 750 | 1 033 | 763 | 41 348 | 54 |
| | PRIVE | 0 | 0 | 0 | 0 | 0 | 0 | CENTRE-OUEST | | | | | | | |
| | Total | 63 | 203 | 296 | 182 | 9 374 | 52 | BOUL- KIEMDE | PUBLIC | 243 | 937 | 1 038 | 904 | 52 857 | 58 |
| | | | | | | | | | PRIVE | 27 | 98 | 127 | 110 | 5 063 | 46 |
| | | | | | | | | | Total | 270 | 1 035 | 1 165 | 1 014 | 57 920 | 57 |

* G P : Groupe pédagogique

**NOMBRE D'ECOLES, SALLES DE CLASSES, GROUPES PEDAGOGIQUES, MAITRES ET D'ELEVES PAR STATUT
ET PAR PROVINCE EN 2003-2004**

| REGION PROVINCE | STATUT | ECOLE | CLASSE | GP* | Maîtres Chargés de cours | ELEVES | NBRE ELEVES / MAITRE | REGION PROVINCE | STATUT | ECOLE | CLASSE | GP* | Maîtres Chargés de cours | ELEVES | NBRE ELEVES / MAITRE | |
|--------------------|--------------|------------|------------|------------|--------------------------------|---------------|----------------------------|--------------------|-----------------|------------|--------------|--------------|--------------------------------|---------------|----------------------------|----|
| SANGUIE | PUBLIC | 138 | 558 | 663 | 502 | 26 865 | 54 | KOM- PIENGA | PUBLIC | 33 | 114 | 123 | 116 | 5 252 | 45 | |
| | PRIVE | 8 | 28 | 28 | 28 | 1 098 | 39 | | PRIVE | 0 | 0 | 0 | 0 | 0 | 0 | |
| | Total | 146 | 586 | 691 | 530 | 27 963 | 53 | | Total | 33 | 114 | 123 | 116 | 5 252 | 45 | |
| SISSILI | PUBLIC | 101 | 321 | 445 | 319 | 14 120 | 44 | TAPOA | PUBLIC | 119 | 342 | 437 | 326 | 14 139 | 43 | |
| | PRIVE | 9 | 22 | 28 | 18 | 1 090 | 61 | | PRIVE | 6 | 18 | 18 | 18 | 680 | 38 | |
| | Total | 110 | 343 | 473 | 337 | 15 210 | 45 | | Total | 125 | 360 | 455 | 344 | 14 819 | 43 | |
| ZIRO | PUBLIC | 91 | 280 | 359 | 261 | 10 958 | 42 | HAUTS-BASSINS | | | | | | | | |
| | PRIVE | 2 | 3 | 8 | 3 | 140 | 47 | HOUET | PUBLIC | 234 | 1 050 | 1 300 | 1 389 | 79 478 | 57 | |
| | Total | 93 | 283 | 367 | 264 | 11 098 | 42 | | PRIVE | 92 | 462 | 503 | 542 | 20 343 | 38 | |
| | | | | | | | | | Total | 326 | 1 512 | 1 803 | 1 931 | 99 821 | 52 | |
| CENTRE-SUD | | | | | | | | | KENE- DOUGOU | PUBLIC | 125 | 425 | 534 | 561 | 21 685 | 39 |
| BAZEGA | PUBLIC | 120 | 443 | 524 | 414 | 20 986 | 51 | PRIVE | | 14 | 40 | 49 | 22 | 1 185 | 54 | |
| | PRIVE | 4 | 11 | 18 | 11 | 461 | 42 | Total | | 139 | 465 | 583 | 583 | 22 870 | 39 | |
| | Total | 124 | 454 | 542 | 425 | 21 447 | 50 | | | | | | | | | |
| NAHOURI | PUBLIC | 50 | 199 | 279 | 199 | 13 466 | 68 | TUY | PUBLIC | 79 | 256 | 294 | 281 | 14 931 | 53 | |
| | PRIVE | 4 | 13 | 22 | 13 | 586 | 45 | | PRIVE | 4 | 12 | 20 | 19 | 621 | 33 | |
| | Total | 54 | 212 | 301 | 212 | 14 052 | 66 | | Total | 83 | 268 | 314 | 300 | 15 552 | 52 | |
| ZOUND-WEOG | PUBLIC | 126 | 462 | 519 | 440 | 22 077 | 50 | NORD | | | | | | | | |
| | PRIVE | 6 | 17 | 21 | 15 | 659 | 44 | LOROUM | PUBLIC | 64 | 227 | 335 | 238 | 9 994 | 42 | |
| | Total | 132 | 479 | 540 | 455 | 22 736 | 50 | | PRIVE | 31 | 37 | 76 | 37 | 1 632 | 44 | |
| | | | | | | | | | Total | 95 | 264 | 411 | 275 | 11 626 | 42 | |
| EST | | | | | | | | | PASSORE | PUBLIC | 159 | 560 | 714 | 567 | 29 736 | 52 |
| GNAGNA | PUBLIC | 137 | 376 | 483 | 335 | 15 921 | 48 | PRIVE | | 18 | 47 | 69 | 39 | 2 053 | 53 | |
| | PRIVE | 10 | 29 | 26 | 22 | 922 | 42 | Total | | 177 | 607 | 783 | 606 | 31 789 | 52 | |
| | Total | 147 | 405 | 509 | 357 | 16 843 | 47 | | | | | | | | | |
| GOURMA | PUBLIC | 111 | 340 | 477 | 347 | 17 237 | 50 | YATENGA | PUBLIC | 280 | 1 036 | 1 516 | 1 080 | 45 871 | 42 | |
| | PRIVE | 14 | 33 | 35 | 31 | 1 137 | 37 | | PRIVE | 85 | 236 | 388 | 155 | 10 473 | 68 | |
| | Total | 125 | 373 | 512 | 378 | 18 374 | 49 | | Total | 365 | 1 272 | 1 904 | 1 235 | 56 344 | 46 | |
| KOMAN-DJARI | PUBLIC | 43 | 96 | 109 | 88 | 2 085 | 24 | ZONDOMA | PUBLIC | 82 | 287 | 453 | 286 | 13 686 | 48 | |
| | PRIVE | 0 | 0 | 0 | 0 | 0 | 0 | | PRIVE | 15 | 41 | 58 | 35 | 1 639 | 47 | |
| | Total | 43 | 96 | 109 | 88 | 2 085 | 24 | | Total | 97 | 328 | 511 | 321 | 15 325 | 48 | |

* G P : Groupe pédagogique

**NOMBRE D'ECOLE, SALLES DE CLASSES, GROUPES PEDAGOGIQUES, MAITRES ET D'ELEVES PAR STATUT
ET PAR PROVINCE EN 2003-2004**

| REGION PROVINCE | STATUT | ECOLE | CLASSE | GP* | Maîtres Chargés de cours | ELEVES | NBRE ELEVES / MAITRE | REGION PROVINCE | STATUT | ECOLE | CLASSE | GP* | Maîtres Chargés de cours | ELEVES | NBRE ELEVES / MAITRE |
|-------------------------|--------------|-------|--------|-----|--------------------------------|--------|----------------------------|---------------------------|--------------|--------|--------|--------|--------------------------------|-----------|----------------------------|
| PLATEAU CENTRAL | | | | | | | | NOUMBIEL | PUBLIC | 35 | 91 | 106 | 87 | 4 427 | 51 |
| GANZOUR- GOU | PUBLIC | 170 | 530 | 616 | 462 | 21 782 | 47 | | PRIVE | 1 | 6 | 3 | 2 | 56 | 28 |
| | PRIVE | 19 | 42 | 64 | 39 | 2 293 | 59 | | Total | 36 | 97 | 109 | 89 | 4 483 | 50 |
| | Total | 189 | 572 | 680 | 501 | 24 075 | 48 | PONI | PUBLIC | 131 | 402 | 507 | 381 | 20 035 | 53 |
| KOUR-WEOGO | PUBLIC | 81 | 247 | 320 | 213 | 12 446 | 58 | | PRIVE | 3 | 14 | 12 | 8 | 340 | 42 |
| | PRIVE | 12 | 30 | 51 | 29 | 1 229 | 42 | | Total | 134 | 416 | 519 | 389 | 20 375 | 52 |
| | Total | 93 | 277 | 371 | 242 | 13 675 | 57 | TOTAL NATIONAL | PUBLIC | 5 430 | 18 971 | 23 745 | 18 760 | 991 793 | 53 |
| OUBRI-TENGA | PUBLIC | 132 | 499 | 550 | 441 | 21 482 | 49 | | PRIVE | 836 | 3 359 | 3 933 | 3 124 | 147 719 | 47 |
| | PRIVE | 12 | 27 | 44 | 25 | 1 142 | 46 | | Total | 6 266 | 22 330 | 27 678 | 21 884 | 1 139 512 | 52 |
| | Total | 144 | 526 | 594 | 466 | 22 624 | 49 | SAHEL | | | | | | | |
| UDALAN | PUBLIC | 58 | 177 | 265 | 174 | 7 219 | 41 | SENO | PUBLIC | 80 | 210 | 292 | 189 | 9 421 | 50 |
| | PRIVE | 2 | 8 | 11 | 4 | 272 | 68 | | PRIVE | 2 | 8 | 8 | 7 | 385 | 55 |
| | Total | 60 | 185 | 276 | 178 | 7 491 | 42 | | Total | 82 | 218 | 300 | 196 | 9 806 | 50 |
| SOU | PUBLIC | 94 | 266 | 395 | 250 | 12 558 | 50 | YAGHA | PUBLIC | 94 | 266 | 395 | 250 | 12 558 | 50 |
| | PRIVE | 21 | 62 | 82 | 50 | 2 141 | 43 | | PRIVE | 0 | 0 | 0 | 0 | 0 | 0 |
| | Total | 115 | 328 | 477 | 300 | 14 699 | 49 | | Total | 93 | 194 | 245 | 183 | 7 877 | 43 |
| SUD-OUEST | PUBLIC | 49 | 180 | 198 | 181 | 8 386 | 46 | BOUGOU-RIBA | PUBLIC | 49 | 180 | 198 | 181 | 8 386 | 46 |
| | PRIVE | 2 | 7 | 7 | 3 | 194 | 65 | | PRIVE | 2 | 7 | 7 | 3 | 194 | 65 |
| | Total | 51 | 187 | 205 | 184 | 8 580 | 47 | | IOBA | PUBLIC | 106 | 333 | 403 | 324 | 14 032 |
| IOBA | PUBLIC | 106 | 333 | 403 | 324 | 14 032 | 43 | PRIVE | | 6 | 24 | 27 | 11 | 696 | 63 |
| | PRIVE | 6 | 24 | 27 | 11 | 696 | 63 | Total | | 112 | 357 | 430 | 335 | 14 728 | 44 |
| | Total | 112 | 357 | 430 | 335 | 14 728 | 44 | | | | | | | | |

* G P : Groupe pédagogique

PRINCIPAUX INDICATEURS D'ACCES A L'EDUCATION DE BASE PAR PROVINCE ET PAR SEXE EN 2003-2004

| REGIONS / PROVINCES | TAUX BRUT D'ADMISSION | | | TAUX BRUT DE SCOLARISATION | | | TAUX NET DE SCOLARISATION | | |
|--------------------------|-----------------------|--------------|--------------|----------------------------|--------------|--------------|---------------------------|--------------|--------------|
| | Garçons | Filles | Ensemble | Garçons | Filles | Ensemble | Garçons | Filles | Ensemble |
| BOUCLE DU MOUHOUN | 62,42 | 56,42 | 59,48 | 51,68 | 41,92 | 46,98 | 41,47 | 33,36 | 37,57 |
| BANWA | 49,91 | 42,94 | 46,51 | 47,08 | 33,65 | 40,68 | 38,07 | 27,25 | 32,91 |
| KOSSI | 55,84 | 54,22 | 55,04 | 49,70 | 41,43 | 45,68 | 41,53 | 34,26 | 37,99 |
| LES BALE | 70,24 | 61,07 | 65,76 | 52,23 | 41,42 | 47,00 | 41,28 | 32,18 | 36,88 |
| MOUHOUN | 63,95 | 61,79 | 62,90 | 48,68 | 43,26 | 46,09 | 38,67 | 34,40 | 36,63 |
| NAYALA | 71,84 | 65,24 | 68,65 | 66,11 | 56,27 | 61,41 | 52,01 | 43,46 | 47,92 |
| SOUROU | 69,87 | 58,12 | 64,09 | 52,45 | 40,73 | 46,78 | 41,67 | 32,02 | 37,00 |
| CASCADES | 67,59 | 62,83 | 65,25 | 61,58 | 47,67 | 54,80 | 47,19 | 35,60 | 41,54 |
| COMOE | 67,91 | 63,96 | 65,99 | 64,78 | 50,90 | 58,01 | 49,74 | 38,49 | 44,26 |
| LERABA | 66,72 | 59,93 | 63,33 | 53,06 | 39,10 | 46,25 | 40,41 | 27,93 | 34,32 |
| CENTRE | 99,99 | 97,97 | 98,99 | 94,34 | 90,80 | 92,55 | 70,85 | 68,62 | 69,73 |
| KADIOGO | 99,99 | 97,97 | 98,99 | 94,34 | 90,80 | 92,55 | 70,85 | 68,62 | 69,73 |
| CENTRE-EST | 66,34 | 58,37 | 62,45 | 54,13 | 44,20 | 49,36 | 42,20 | 33,91 | 38,22 |
| BOULGOU | 67,50 | 59,39 | 63,57 | 55,59 | 47,19 | 51,59 | 43,77 | 36,60 | 40,35 |
| KOULPELOGO | 61,49 | 53,81 | 57,76 | 46,80 | 35,36 | 41,36 | 35,90 | 26,12 | 31,25 |
| KOURITTENGA | 68,19 | 60,18 | 64,23 | 57,25 | 45,80 | 51,65 | 44,36 | 35,25 | 39,90 |
| CENTRE-NORD | 64,11 | 47,16 | 55,68 | 49,51 | 32,44 | 41,07 | 38,85 | 25,01 | 32,01 |
| BAM | 75,19 | 56,72 | 65,85 | 54,40 | 37,73 | 46,01 | 43,59 | 29,89 | 36,70 |
| NAMENTENGA | 51,15 | 38,39 | 44,84 | 39,41 | 25,79 | 32,74 | 30,97 | 19,66 | 25,43 |
| SANMATENGA | 66,36 | 47,54 | 57,05 | 52,78 | 33,47 | 43,26 | 40,97 | 25,53 | 33,36 |

PRINCIPAUX INDICATEURS D'ACCES A L'EDUCATION DE BASE PAR PROVINCE ET PAR SEXE EN 2003-2004

| REGIONS / PROVINCES | TAUX BRUT D'ADMISSION | | | TAUX BRUT DE SCOLARISATION | | | TAUX NET DE SCOLARISATION | | |
|----------------------|-----------------------|--------------|--------------|----------------------------|--------------|--------------|---------------------------|--------------|--------------|
| | Garçons | Filles | Ensemble | Garçons | Filles | Ensemble | Garçons | Filles | Ensemble |
| CENTRE-OUEST | 79,50 | 69,82 | 74,79 | 61,69 | 41,36 | 55,76 | 47,91 | 37,56 | 42,93 |
| BOULKIEMDE | 94,89 | 73,30 | 84,31 | 75,72 | 55,34 | 65,75 | 59,07 | 42,90 | 51,16 |
| SANGUIE | 67,40 | 70,27 | 68,79 | 56,92 | 51,24 | 54,21 | 44,20 | 38,85 | 41,65 |
| SISSILI | 72,99 | 69,33 | 71,23 | 47,45 | 41,17 | 44,49 | 35,36 | 29,50 | 32,60 |
| ZIRO | 61,92 | 58,69 | 60,35 | 44,69 | 36,07 | 40,61 | 35,74 | 27,36 | 31,77 |
| CENTRE-SUD | 67,08 | 69,66 | 68,34 | 54,29 | 47,55 | 51,04 | 43,13 | 37,04 | 40,19 |
| BAZEGA | 67,28 | 62,77 | 65,07 | 51,79 | 43,27 | 47,63 | 40,90 | 33,69 | 37,39 |
| NAHOURI | 76,53 | 97,52 | 86,76 | 60,66 | 56,16 | 58,50 | 47,35 | 41,72 | 44,65 |
| ZOUNDWEOGO | 61,94 | 61,84 | 61,89 | 53,36 | 47,31 | 50,47 | 43,06 | 37,95 | 40,62 |
| EST | 43,65 | 39,05 | 41,37 | 35,01 | 27,27 | 31,25 | 26,11 | 19,95 | 23,12 |
| GNAGNA | 39,52 | 37,85 | 38,70 | 29,39 | 23,35 | 26,47 | 22,35 | 17,45 | 19,98 |
| GOURMA | 54,72 | 51,51 | 53,15 | 42,80 | 36,68 | 39,84 | 30,42 | 26,02 | 28,29 |
| KOMANDJARI | 28,78 | 26,77 | 27,82 | 23,34 | 19,52 | 21,55 | 17,57 | 14,81 | 16,28 |
| KOMPIENGA | 83,87 | 67,28 | 75,71 | 61,52 | 46,12 | 54,04 | 47,41 | 35,45 | 41,60 |
| TAPOA | 34,65 | 27,33 | 31,00 | 32,35 | 21,91 | 27,22 | 24,59 | 15,90 | 20,32 |
| HAUTS-BASSINS | 76,08 | 68,49 | 72,35 | 67,58 | 55,62 | 61,78 | 51,49 | 41,80 | 46,79 |
| HOUET | 80,84 | 72,72 | 76,85 | 75,03 | 64,89 | 70,09 | 56,42 | 48,28 | 52,46 |
| KENEDOUGOU | 69,83 | 69,20 | 69,52 | 58,84 | 43,20 | 51,27 | 45,88 | 32,55 | 39,43 |
| TUY | 66,06 | 51,80 | 59,10 | 49,64 | 34,39 | 42,31 | 39,39 | 27,70 | 33,76 |
| NORD | 86,42 | 59,04 | 72,61 | 69,57 | 42,39 | 55,92 | 51,29 | 30,78 | 40,99 |
| LOROUM | 90,65 | 61,27 | 75,83 | 62,53 | 35,36 | 49,01 | 44,31 | 24,38 | 34,40 |
| PASSORE | 77,53 | 55,34 | 66,59 | 64,81 | 43,13 | 54,15 | 50,79 | 33,28 | 42,18 |
| YATENGA | 89,34 | 60,83 | 74,88 | 74,67 | 45,28 | 59,83 | 53,99 | 32,18 | 42,98 |
| ZONDOMA | 91,57 | 58,44 | 74,41 | 68,69 | 37,36 | 52,48 | 49,34 | 26,57 | 37,56 |

PRINCIPAUX INDICATEURS D'ACCES A L'EDUCATION DE BASE PAR PROVINCE ET PAR SEXE EN 2003-2004

| REGIONS / PROVINCES | TAUX BRUT D'ADMISSION | | | TAUX BRUT DE SCOLARISATION | | | TAUX NET DE SCOLARISATION | | |
|------------------------|-----------------------|--------------|--------------|----------------------------|--------------|--------------|---------------------------|--------------|--------------|
| | Garçons | Filles | Ensemble | Garçons | Filles | Ensemble | Garçons | Filles | Ensemble |
| PLATEAU CENTRAL | 72,55 | 62,63 | 67,66 | 54,10 | 41,17 | 47,79 | 41,70 | 31,06 | 36,50 |
| GANZOURGOU | 69,11 | 63,06 | 66,14 | 47,38 | 36,81 | 42,24 | 36,05 | 27,18 | 31,74 |
| KOURWEOGO | 84,76 | 66,07 | 75,51 | 63,78 | 42,37 | 53,28 | 48,03 | 31,35 | 39,85 |
| OUBRITENGA | 69,95 | 59,97 | 65,00 | 57,23 | 46,13 | 51,80 | 45,39 | 35,91 | 40,75 |
| SAHEL | 52,24 | 48,59 | 50,47 | 32,34 | 26,00 | 29,28 | 23,78 | 18,51 | 21,23 |
| LOUDALAN | 48,65 | 47,44 | 48,07 | 34,03 | 29,71 | 31,97 | 25,99 | 22,24 | 24,21 |
| SENO | 43,99 | 40,75 | 42,43 | 29,31 | 24,00 | 26,77 | 22,66 | 17,73 | 20,31 |
| SOUM | 56,91 | 50,47 | 53,76 | 33,00 | 25,02 | 29,09 | 22,95 | 17,14 | 20,10 |
| YAGHA | 58,45 | 56,91 | 57,70 | 33,92 | 27,42 | 30,74 | 24,97 | 18,98 | 22,04 |
| SUD-OUEST | 73,28 | 66,28 | 69,94 | 56,72 | 43,84 | 50,63 | 44,92 | 34,01 | 39,76 |
| BOUGOURIBA | 60,38 | 60,12 | 60,25 | 61,97 | 45,83 | 54,32 | 50,36 | 36,10 | 43,60 |
| IOBA | 73,87 | 67,79 | 70,93 | 53,68 | 39,88 | 47,07 | 42,87 | 30,97 | 37,17 |
| NOUMBIEL | 67,74 | 63,27 | 65,64 | 50,21 | 41,60 | 46,22 | 39,49 | 32,88 | 36,43 |
| PONI | 79,61 | 68,34 | 74,24 | 58,67 | 46,86 | 53,12 | 45,73 | 35,95 | 41,14 |

| National | TAUX BRUT D'ADMISSION | | | TAUX BRUT DE SCOLARISATION | | | TAUX NET DE SCOLARISATION | | |
|----------|-----------------------|--------------|--------------|----------------------------|--------------|--------------|---------------------------|--------------|--------------|
| | Garçons | Filles | Ensemble | Garçons | Filles | Ensemble | Garçons | Filles | Ensemble |
| | 70,28 | 61,48 | 65,95 | 57,85 | 46,27 | 52,20 | 44,44 | 35,07 | 39,87 |

**CLASSEMENT PAR ORDRE DECROISSANT DU TAUX BRUT DE SCOLARISATION GLOBAL DE
2003-2004 PAR REGION**

| REGIONS | TAUX BRUT DE SCOLARISATION | | | TAUX BRUT D'ADMISSION | | | TAUX NET DE SCOLARISATION | | |
|-------------------|----------------------------|--------------|--------------|-----------------------|--------------|--------------|---------------------------|--------------|--------------|
| | Total | Garçons | Filles | Total | Garçons | Filles | Total | Garçons | Filles |
| CENTRE | 92,55 | 94,34 | 90,80 | 98,99 | 99,99 | 97,97 | 69,73 | 70,85 | 68,62 |
| HAUTS-BASSINS | 61,78 | 67,58 | 55,62 | 72,35 | 76,08 | 68,49 | 46,79 | 51,49 | 41,80 |
| NORD | 55,92 | 69,57 | 42,39 | 72,61 | 86,42 | 59,04 | 40,99 | 51,29 | 30,78 |
| CENTRE-OUEST | 55,76 | 61,69 | 41,36 | 74,79 | 79,50 | 69,82 | 42,93 | 47,91 | 37,56 |
| CASCADES | 54,80 | 61,58 | 47,67 | 65,25 | 67,59 | 62,83 | 41,54 | 47,19 | 35,60 |
| CENTRE-SUD | 51,04 | 54,29 | 47,55 | 68,34 | 67,08 | 69,66 | 40,19 | 43,13 | 37,04 |
| SUD-OUEST | 50,63 | 56,72 | 43,84 | 69,94 | 73,28 | 66,28 | 39,76 | 44,92 | 34,01 |
| CENTRE-EST | 49,36 | 54,13 | 44,20 | 62,45 | 66,34 | 58,37 | 38,22 | 42,20 | 33,91 |
| PLATEAU CENTRAL | 47,79 | 54,10 | 41,17 | 67,66 | 72,55 | 62,63 | 36,50 | 41,70 | 31,06 |
| BOUCLE DU MOUHOUN | 46,98 | 51,68 | 41,92 | 59,48 | 62,42 | 56,42 | 37,57 | 41,47 | 33,36 |
| CENTRE-NORD | 41,07 | 49,51 | 32,44 | 55,68 | 64,11 | 47,16 | 32,01 | 38,85 | 25,01 |
| EST | 31,25 | 35,01 | 27,27 | 41,37 | 43,65 | 39,05 | 23,12 | 26,11 | 19,95 |
| SAHEL | 29,28 | 32,34 | 26,00 | 50,47 | 52,24 | 48,59 | 21,23 | 23,78 | 18,51 |
| NATIONAL | 52,20 | 57,85 | 46,27 | 65,95 | 70,28 | 61,48 | 39,87 | 44,44 | 35,07 |

CLASSEMENT PAR ORDRE DECROISSANT DU TBS GLOBAL DE 2003-2004 PAR PROVINCE

| PROVINCES | TAUX BRUT DE SCOLARISATION | | | TAUX BRUT D'ADMISSION | | | TAUX NET DE SCOLARISATION | | |
|-------------|----------------------------|---------|--------|-----------------------|---------|--------|---------------------------|---------|--------|
| | Total | Garçons | Filles | Total | Garçons | Filles | Total | Garçons | Filles |
| KADIOGO | 92,55 | 94,34 | 90,80 | 98,99 | 99,99 | 97,97 | 69,73 | 70,85 | 68,62 |
| HOUET | 70,09 | 75,03 | 64,89 | 76,85 | 80,84 | 72,72 | 52,46 | 56,42 | 48,28 |
| BOULKIEMDE | 65,75 | 75,72 | 55,34 | 84,31 | 94,89 | 73,30 | 51,16 | 59,07 | 42,90 |
| NAYALA | 61,41 | 66,11 | 56,27 | 68,65 | 71,84 | 65,24 | 47,92 | 52,01 | 43,46 |
| YATENGA | 59,83 | 74,67 | 45,28 | 74,88 | 89,34 | 60,83 | 42,98 | 53,99 | 32,18 |
| NAHOURI | 58,50 | 60,66 | 56,16 | 86,76 | 76,53 | 97,52 | 44,65 | 47,35 | 41,72 |
| COMOE | 58,01 | 64,78 | 50,90 | 65,99 | 67,91 | 63,96 | 44,26 | 49,74 | 38,49 |
| BOUGOURIBA | 54,32 | 61,97 | 45,83 | 60,25 | 60,38 | 60,12 | 43,60 | 50,36 | 36,10 |
| SANGUIE | 54,21 | 56,92 | 51,24 | 68,79 | 67,40 | 70,27 | 41,65 | 44,20 | 38,85 |
| PASSORE | 54,15 | 64,81 | 43,13 | 66,59 | 77,53 | 55,34 | 42,18 | 50,79 | 33,28 |
| KOMPIENGA | 54,04 | 61,52 | 46,12 | 75,71 | 83,87 | 67,28 | 41,60 | 47,41 | 35,45 |
| KOURWEOGO | 53,28 | 63,78 | 42,37 | 75,51 | 84,76 | 66,07 | 39,85 | 48,03 | 31,35 |
| PONI | 53,12 | 58,67 | 46,86 | 74,24 | 79,61 | 68,34 | 41,14 | 45,73 | 35,95 |
| ZONDOMA | 52,48 | 68,69 | 37,36 | 74,41 | 91,57 | 58,44 | 37,56 | 49,34 | 26,57 |
| OUBRITENGA | 51,80 | 57,23 | 46,13 | 65,00 | 69,95 | 59,97 | 40,75 | 45,39 | 35,91 |
| KOURITTENGA | 51,65 | 57,25 | 45,80 | 64,23 | 68,19 | 60,18 | 39,90 | 44,36 | 35,25 |
| BOULGOU | 51,59 | 55,59 | 47,19 | 63,57 | 67,50 | 59,39 | 40,35 | 43,77 | 36,60 |
| KENEDOUGOU | 51,27 | 58,84 | 43,20 | 69,52 | 69,83 | 69,20 | 39,43 | 45,88 | 32,55 |
| ZOUNDWEOGO | 50,47 | 53,36 | 47,31 | 61,89 | 61,94 | 61,84 | 40,62 | 43,06 | 37,95 |
| LOROUM | 49,01 | 62,53 | 35,36 | 75,83 | 90,65 | 61,27 | 34,40 | 44,31 | 24,38 |
| BAZEGA | 47,63 | 51,79 | 43,27 | 65,07 | 67,28 | 62,77 | 37,39 | 40,90 | 33,69 |
| IOBA | 47,07 | 53,68 | 39,88 | 70,93 | 73,87 | 67,79 | 37,17 | 42,87 | 30,97 |
| LES BALE | 47,00 | 52,23 | 41,42 | 65,76 | 70,24 | 61,07 | 36,88 | 41,28 | 32,18 |

CLASSEMENT PAR ORDRE DECROISSANT DU TBS GLOBAL DE 2003-2004 PAR PROVINCE

| PROVINCES | TAUX BRUT DE SCOLARISATION | | | TAUX BRUT D'ADMISSION | | | TAUX NET DE SCOLARISATION | | |
|-----------------|----------------------------|--------------|--------------|-----------------------|--------------|--------------|---------------------------|--------------|--------------|
| | Total | Garçons | Filles | Total | Garçons | Filles | Total | Garçons | Filles |
| SOUROU | 46,78 | 52,45 | 40,73 | 64,09 | 69,87 | 58,12 | 37,00 | 41,67 | 32,02 |
| LERABA | 46,25 | 53,06 | 39,10 | 63,33 | 66,72 | 59,93 | 34,32 | 40,41 | 27,93 |
| NOUMBIEL | 46,22 | 50,21 | 41,60 | 65,64 | 67,74 | 63,27 | 36,43 | 39,49 | 32,88 |
| MOUHOUN | 46,09 | 48,68 | 43,26 | 62,90 | 63,95 | 61,79 | 36,63 | 38,67 | 34,40 |
| BAM | 46,01 | 54,40 | 37,73 | 65,85 | 75,19 | 56,72 | 36,70 | 43,59 | 29,89 |
| KOSSI | 45,68 | 49,70 | 41,43 | 55,04 | 55,84 | 54,22 | 37,99 | 41,53 | 34,26 |
| SISSILI | 44,49 | 47,45 | 41,17 | 71,23 | 72,99 | 69,33 | 32,60 | 35,36 | 29,50 |
| SANMATENGA | 43,26 | 52,78 | 33,47 | 57,05 | 66,36 | 47,54 | 33,36 | 40,97 | 25,53 |
| TUY | 42,31 | 49,64 | 34,39 | 59,10 | 66,06 | 51,80 | 33,76 | 39,39 | 27,70 |
| GANZOURGOU | 42,24 | 47,38 | 36,81 | 66,14 | 69,11 | 63,06 | 31,74 | 36,05 | 27,18 |
| KOULPELOGO | 41,36 | 46,80 | 35,36 | 57,76 | 61,49 | 53,81 | 31,25 | 35,90 | 26,12 |
| BANWA | 40,68 | 47,08 | 33,65 | 46,51 | 49,91 | 42,94 | 32,91 | 38,07 | 27,25 |
| ZIRO | 40,61 | 44,69 | 36,07 | 60,35 | 61,92 | 58,69 | 31,77 | 35,74 | 27,36 |
| GOURMA | 39,84 | 42,80 | 36,68 | 53,15 | 54,72 | 51,51 | 28,29 | 30,42 | 26,02 |
| NAMENTENGA | 32,74 | 39,41 | 25,79 | 44,84 | 51,15 | 38,39 | 25,43 | 30,97 | 19,66 |
| LOUDALAN | 31,97 | 34,03 | 29,71 | 48,07 | 48,65 | 47,44 | 24,21 | 25,99 | 22,24 |
| YAGHA | 30,74 | 33,92 | 27,42 | 57,70 | 58,45 | 56,91 | 22,04 | 24,97 | 18,98 |
| SOUM | 29,09 | 33,00 | 25,02 | 53,76 | 56,91 | 50,47 | 20,10 | 22,95 | 17,14 |
| TAPOA | 27,22 | 32,35 | 21,91 | 31,00 | 34,65 | 27,33 | 20,32 | 24,59 | 15,90 |
| SENO | 26,77 | 29,31 | 24,00 | 42,43 | 43,99 | 40,75 | 20,31 | 22,66 | 17,73 |
| GNAGNA | 26,47 | 29,39 | 23,35 | 38,70 | 39,52 | 37,85 | 19,98 | 22,35 | 17,45 |
| KOMANDJARI | 21,55 | 23,34 | 19,52 | 27,82 | 28,78 | 26,77 | 16,28 | 17,57 | 14,81 |
| | | | | | | | | | |
| NATIONAL | 52,20 | 57,85 | 46,27 | 65,95 | 70,28 | 61,48 | 39,87 | 44,44 | 35,07 |

PRINCIPAUX INDICATEURS DE QUALITE DE L'EDUCATION DE BASE EN % PAR PROVINCES ET SEXE 2003-2004

| REGIONS /PROVINCES | INDICA-TEURS | CP1 | | | CP2 | | | CE1 | | | CE2 | | | CM1 | | | CM2 | | |
|--------------------------|----------------|------|------|------|------|------|------|------|------|------|------|------|------|------|-------|------|------|------|------|
| | | G | F | T | G | F | T | G | F | T | G | F | T | G | F | T | G | F | T |
| BOUCLE DU MOUHOUN | | | | | | | | | | | | | | | | | | | |
| BANWA | <i>TX Prom</i> | 88,7 | 88,8 | 88,7 | 86 | 86,5 | 86,2 | 86,1 | 85,7 | 85,9 | 80,3 | 83,5 | 81,4 | 82,6 | 68,51 | 77,7 | | | |
| | <i>TX Red</i> | 3,9 | 4,2 | 4 | 10,9 | 9,2 | 10,2 | 6,9 | 5,9 | 6,5 | 11,2 | 13,8 | 12,1 | 8,6 | 10,9 | 9,4 | 34,4 | 42,2 | 36,9 |
| | <i>TX Aban</i> | 7,4 | 7 | 7,3 | 3,1 | 4,3 | 3,6 | 7,0 | 8,4 | 7,6 | 8,5 | 2,7 | 6,5 | 8,8 | 20,6 | 12,9 | | | |
| KOSSI | | | | | | | | | | | | | | | | | | | |
| | <i>TX Prom</i> | 90,7 | 89,3 | 90 | 87,2 | 83,7 | 85,7 | 81 | 82,4 | 81,5 | 79 | 80,1 | 79,5 | 80,5 | 80,6 | 80,5 | | | |
| | <i>TX Red</i> | 4,8 | 3,9 | 4,4 | 6,1 | 5,8 | 6 | 11,5 | 10,5 | 11,1 | 6,6 | 8,1 | 7,2 | 10,5 | 9,1 | 10 | 36,8 | 42,1 | 39 |
| | <i>TX Aban</i> | 4,5 | 6,8 | 5,6 | 6,7 | 10,5 | 8,3 | 7,5 | 7,1 | 7,4 | 14,4 | 11,8 | 13,3 | 9 | 10,3 | 9,5 | | | |
| LES BALE | | | | | | | | | | | | | | | | | | | |
| | <i>TX Prom</i> | 89,2 | 88 | 88,7 | 84,1 | 83,2 | 83,8 | 84,4 | 82,9 | 83,8 | 81,5 | 79,1 | 80,5 | 82,8 | 86,4 | 84,4 | | | |
| | <i>TX Red</i> | 7,2 | 7,3 | 7,2 | 6,5 | 7,8 | 7,1 | 10,9 | 12,1 | 11,4 | 11,8 | 12,5 | 12,1 | 12,7 | 12,4 | 12,5 | 34,1 | 35 | 34,7 |
| | <i>TX Aban</i> | 3,6 | 4,7 | 4,1 | 9,4 | 9 | 9,1 | 4,7 | 5 | 4,8 | 6,7 | 8,4 | 7,4 | 4,5 | 1,2 | 3,1 | | | |
| MOUHOUN | | | | | | | | | | | | | | | | | | | |
| | <i>TX Prom</i> | 84,1 | 80,4 | 82,4 | 86,7 | 84,5 | 85,8 | 78,8 | 76,3 | 77,7 | 79,3 | 79,5 | 79,4 | 73,4 | 66,8 | 70,5 | | | |
| | <i>TX Red</i> | 8,8 | 9,4 | 9,1 | 9,6 | 11,8 | 10,5 | 15,4 | 15,5 | 15,5 | 13,9 | 11,9 | 13,1 | 16,7 | 22,4 | 19,2 | 33,7 | 37,8 | 35,5 |
| | <i>TX Aban</i> | 7,1 | 10,2 | 8,5 | 3,7 | 3,7 | 3,7 | 5,8 | 8,2 | 6,8 | 6,8 | 8,6 | 7,5 | 9,9 | 10,8 | 10,3 | | | |
| NAYALA | | | | | | | | | | | | | | | | | | | |
| | <i>TX Prom</i> | 89,1 | 89,6 | 89,3 | 85,3 | 82 | 83,9 | 78,1 | 80,6 | 79,1 | 76,3 | 76,6 | 76,4 | 68,4 | 67,6 | 68,1 | | | |
| | <i>TX Red</i> | 4,7 | 3,9 | 4,3 | 11,3 | 10,9 | 11,1 | 11,3 | 11,2 | 11,3 | 19,3 | 18,2 | 18,8 | 22,2 | 20,7 | 21,5 | 44 | 47,7 | 45,7 |
| | <i>TX Aban</i> | 6,2 | 6,5 | 6,4 | 3,4 | 7,1 | 5 | 10,6 | 8,2 | 9,6 | 4,4 | 5,2 | 4,8 | 9,4 | 11,7 | 10,4 | | | |
| SOUROU | | | | | | | | | | | | | | | | | | | |
| | <i>TX Prom</i> | 83,2 | 83,4 | 83,3 | 83 | 87,5 | 84,8 | 77,2 | 74,9 | 76,2 | 75,3 | 73,1 | 74,5 | 77,1 | 73,1 | 75,5 | | | |
| | <i>TX Red</i> | 8,4 | 7,8 | 8,1 | 13,7 | 13,7 | 13,7 | 14,7 | 14,9 | 14,8 | 12,4 | 15,4 | 13,6 | 13,2 | 18 | 15,1 | 36 | 37,4 | 36,6 |
| | <i>TX Aban</i> | 8,4 | 8,8 | 8,6 | 3,3 | -1,2 | 1,5 | 8,1 | 10,2 | 9 | 12,3 | 11,5 | 11,9 | 9,7 | 8,9 | 9,4 | | | |
| CASCADES | | | | | | | | | | | | | | | | | | | |
| COMOE | | | | | | | | | | | | | | | | | | | |
| | <i>TX Prom</i> | 93,7 | 94,6 | 94 | 87,6 | 84,9 | 86,4 | 84,5 | 85,1 | 84,7 | 82,5 | 80,8 | 81,8 | 84,4 | 81,9 | 83,4 | | | |
| | <i>TX Red</i> | 5,4 | 5 | 5,2 | 10,1 | 11,3 | 10,7 | 11 | 10,8 | 10,9 | 14,7 | 14,9 | 14,8 | 12,8 | 12,9 | 12,9 | 35,4 | 36 | 35,6 |
| | <i>TX Aban</i> | 0,9 | 0,4 | 0,8 | 2,3 | 3,8 | 2,9 | 4,5 | 4,1 | 4,4 | 2,8 | 4,3 | 3,4 | 2,8 | 5,2 | 3,7 | | | |
| LERABA | | | | | | | | | | | | | | | | | | | |
| | <i>TX Prom</i> | 89,5 | 84,4 | 87,3 | 91,9 | 88,6 | 90,5 | 83,1 | 79,3 | 81,6 | 84,1 | 82,5 | 83,5 | 72,9 | 72,1 | 72 | | | |
| | <i>TX Red</i> | 4 | 2,3 | 3,3 | 12,2 | 9,9 | 11,3 | 12,8 | 12,9 | 12,8 | 14,1 | 14,3 | 14,2 | 13,9 | 14,5 | 14,1 | 37,3 | 49,2 | 41,3 |
| | <i>TX Aban</i> | 6,5 | 13,3 | 9,4 | -4,1 | 1,5 | -1,8 | 4,1 | 7,8 | 5,6 | 1,8 | 3,2 | 2,3 | 13,2 | 13,4 | 13,9 | | | |

DEP-MEBA / Synthèse de l'annuaire statistique 2003-2004

Tx prom = Taux de promotion; Tx Red = Taux de redoublement; Tx Aban = Taux d'abandon

| REGIONS /PROVINCES | INDICA- TEURS | CP1 | | | CP2 | | | CE1 | | | CE2 | | | CM1 | | | CM2 | | |
|-----------------------|------------------|------|------|------|------|------|------|------|------|------|------|------|------|------|------|------|------|------|------|
| | | G | F | T | G | F | T | G | F | T | G | F | T | G | F | T | G | F | T |
| CENTRE | | | | | | | | | | | | | | | | | | | |
| KADIOGO | <i>TX Prom</i> | 89 | 90 | 89,5 | 89,6 | 93,3 | 91,4 | 79,5 | 85,4 | 82,4 | 81,9 | 87,2 | 84,5 | 81,2 | 84,4 | 82,8 | | | |
| | <i>TX Red</i> | 7,3 | 6,1 | 6,7 | 11,3 | 9,4 | 10,4 | 13,6 | 9,9 | 11,8 | 14,6 | 12,6 | 13,7 | 14,2 | 13 | 13,6 | 25,7 | 27,9 | 26,9 |
| | <i>TX Aban</i> | 3,7 | 3,9 | 3,8 | -0,9 | -2,7 | -1,8 | 6,9 | 4,7 | 5,8 | 3,5 | 0,2 | 1,8 | 4,6 | 2,6 | 3,6 | | | |
| CENTRE-EST | | | | | | | | | | | | | | | | | | | |
| BOULGOU | <i>TX Prom</i> | 85,4 | 87,9 | 86,4 | 81,9 | 84,3 | 83 | 74,8 | 78,9 | 76,5 | 72,5 | 74,6 | 13,4 | 72,8 | 68,8 | 71 | | | |
| | <i>TX Red</i> | 8,9 | 8,4 | 8,7 | 13,3 | 11,9 | 12,7 | 13,6 | 13,9 | 13,7 | 16,1 | 16,6 | 16,3 | 18,6 | 22,8 | 20,4 | 33,1 | 38,4 | 35,3 |
| | <i>TX Aban</i> | 5,7 | 3,7 | 4,9 | 4,8 | 3,8 | 4,3 | 11,6 | 7,2 | 9,8 | 11,4 | 8,8 | 70,3 | 8,6 | 8,4 | 8,6 | | | |
| KOULPELOGO | <i>TX Prom</i> | 83,3 | 76,3 | 80,7 | 77 | 79,5 | 78 | 70,5 | 68,1 | 69,5 | 72,3 | 74 | 73 | 74,8 | 75,3 | 75 | | | |
| | <i>TX Red</i> | 9,9 | 11,6 | 10,5 | 12,4 | 14,6 | 13,2 | 24 | 21,8 | 23,1 | 16,3 | 20 | 18 | 23,4 | 23,1 | 23,3 | 41,2 | 43,6 | 42 |
| | <i>TX Aban</i> | 6,8 | 12,1 | 8,8 | 10,6 | 5,9 | 8,8 | 5,5 | 10,1 | 7,4 | 11,4 | 6 | 9 | 1,8 | 1,6 | 1,7 | | | |
| KOURITTENGA | <i>TX Prom</i> | 91 | 89,6 | 90,4 | 82 | 82,2 | 82,1 | 77,5 | 82,3 | 79,5 | 77,5 | 74,2 | 76,2 | 73,2 | 66,1 | 70 | | | |
| | <i>TX Red</i> | 9,8 | 9,2 | 9,5 | 9 | 9,4 | 9,2 | 16,8 | 15,9 | 16,4 | 15,9 | 16,4 | 16,1 | 19 | 22 | 20,3 | 39 | 43,5 | 40,9 |
| | <i>TX Aban</i> | -0,8 | 1,2 | 0,1 | 9 | 8,4 | 8,7 | 5,7 | 1,8 | 4,1 | 6,6 | 9,4 | 7,7 | 7,8 | 11,9 | 9,7 | | | |
| CENTRE-NORD | | | | | | | | | | | | | | | | | | | |
| BAM | <i>TX Prom</i> | 82,4 | 84 | 83 | 82,3 | 78,7 | 80,8 | 65,1 | 70,9 | 67,3 | 73,8 | 80,1 | 76,1 | 71,7 | 63,5 | 68,4 | | | |
| | <i>TX Red</i> | 15,2 | 15,8 | 15,5 | 9,8 | 9,1 | 9,5 | 24,8 | 23,8 | 24,4 | 13,9 | 15,8 | 14,6 | 21,2 | 22,9 | 21,9 | 25,5 | 34 | 28,9 |
| | <i>TX Aban</i> | 2,4 | 0,2 | 1,5 | 7,9 | 12,2 | 9,7 | 10,1 | 5,3 | 8,3 | 12,3 | 4,1 | 9,3 | 7,1 | 13,6 | 9,7 | | | |
| NAMENTENGA | <i>TX Prom</i> | 78,3 | 73,1 | 76,4 | 78,3 | 74,8 | 77 | 67,1 | 69,9 | 68,2 | 75,9 | 74,7 | 75,5 | 72,5 | 65,5 | 70,1 | | | |
| | <i>TX Red</i> | 9,5 | 9,5 | 9,5 | 10,6 | 11,7 | 11 | 19,6 | 20,4 | 19,9 | 16,3 | 20,7 | 17,9 | 15 | 23 | 17,8 | 31,9 | 37 | 33,6 |
| | <i>TX Aban</i> | 12,2 | 17,4 | 14,1 | 11,1 | 13,5 | 12 | 13,3 | 9,7 | 11,9 | 7,8 | 4,6 | 6,6 | 12,5 | 11,5 | 12,1 | | | |
| SANMATENGA | <i>TX Prom</i> | 85,9 | 83,2 | 84,9 | 85,3 | 85,1 | 85,2 | 75 | 77,4 | 75,9 | 78,7 | 79,6 | 79 | 74,2 | 70 | 72,9 | | | |
| | <i>TX Red</i> | 7,6 | 8 | 7,8 | 8,8 | 9,9 | 9,2 | 15,2 | 13,8 | 14,6 | 14,8 | 16,9 | 15,5 | 17 | 22 | 18,8 | 39,3 | 44,3 | 41,1 |
| | <i>TX Aban</i> | 6,5 | 8,8 | 7,3 | 5,9 | 5 | 5,6 | 9,8 | 8,8 | 9,5 | 6,5 | 3,5 | 5,5 | 8,8 | 8 | 8,3 | | | |

DEP-MEBA / Synthèse de l'annuaire statistique 2003-2004

Tx prom = Taux de promotion; Tx Red = Taux de redoublement; Tx Aban = Taux d'abandon

| REGIONS /PROVINCES | INDICA- TEURS | CP1 | | | CP2 | | | CE1 | | | CE2 | | | CM1 | | | CM2 | | |
|-----------------------|------------------|------|------|------|------|------|------|------|------|------|------|------|------|------|------|------|------|------|------|
| | | G | F | T | G | F | T | G | F | T | G | F | T | G | F | T | G | F | T |
| CENTRE-OUEST | | | | | | | | | | | | | | | | | | | |
| BOULKIEMDE | <i>TX Prom</i> | 88,1 | 89,4 | 88,6 | 92,2 | 92,3 | 92,2 | 19,6 | 82,9 | 80,9 | 84,2 | 84,3 | 84,3 | 84,2 | 81 | 82,9 | | | |
| | <i>TX Red</i> | 5,8 | 4,8 | 5,4 | 11,9 | 11,8 | 11,9 | 13,8 | 11,5 | 12,9 | 15,5 | 14,8 | 15,2 | 13,9 | 15,9 | 14,7 | 32,9 | 37 | 34,6 |
| | <i>TX Aban</i> | 6,1 | 5,8 | 6 | -4,1 | -4,1 | -4,1 | 66,6 | 5,6 | 6,2 | 0,3 | 0,9 | 0,5 | 1,9 | 3,1 | 2,4 | | | |
| SANGUIE | <i>TX Prom</i> | 84,7 | 84,9 | 84,8 | 83,2 | 83,8 | 83,5 | 80,4 | 81,6 | 80,9 | 71,5 | 76,8 | 73,8 | 76,6 | 68,3 | 72,9 | | | |
| | <i>TX Red</i> | 6,8 | 7 | 6,9 | 10,7 | 10,2 | 10,5 | 15,5 | 13,1 | 14,5 | 16,8 | 15 | 16,1 | 18,2 | 21,4 | 19,6 | 32,4 | 36,8 | 34,3 |
| | <i>TX Aban</i> | 8,5 | 8,1 | 8,3 | 6,1 | 6 | 6 | 4,1 | 5,3 | 4,6 | 11,7 | 8,2 | 10,1 | 5,2 | 10,3 | 7,5 | | | |
| SISSILI | <i>TX Prom</i> | 85,4 | 85,4 | 85,4 | 79,2 | 79,4 | 79,3 | 75,3 | 76,2 | 75,7 | 71,6 | 70,6 | 71,2 | 75,4 | 77,4 | 76,2 | | | |
| | <i>TX Red</i> | 7 | 7,6 | 7,2 | 12,1 | 11,2 | 11,7 | 9,7 | 10,7 | 10,1 | 11,1 | 16,3 | 13,1 | 12 | 13,3 | 12,5 | 31,1 | 3737 | 33,9 |
| | <i>TX Aban</i> | 7,6 | 7 | 7,4 | 8,7 | 9,4 | 9 | 15 | 13,1 | 14,2 | 17,3 | 13,1 | 15,7 | 12,6 | 9,3 | 11,3 | | | |
| ZIRO | <i>TX Prom</i> | 79,3 | 79,7 | 79,5 | 82,4 | 85 | 83,5 | 84,2 | 85,2 | 84,6 | 76,4 | 78,3 | 77,1 | 65,8 | 66,8 | 66,2 | | | |
| | <i>TX Red</i> | 4,2 | 5,6 | 4,8 | 15,3 | 12,2 | 14,1 | 17,2 | 13,6 | 15,8 | 10,5 | 12,7 | 11,3 | 19,8 | 15,7 | 18,2 | 40,4 | 43,7 | 41,7 |
| | <i>TX Aban</i> | 16,5 | 14,7 | 15,7 | 2,3 | 2,8 | 2,4 | -1,4 | 1,2 | -0,4 | 13,1 | 9 | 11,6 | 14,4 | 17,5 | 15,6 | | | |
| CENTRE-SUD | | | | | | | | | | | | | | | | | | | |
| BAZEGA | <i>TX Prom</i> | 91,3 | 94,6 | 92,7 | 86,5 | 86,8 | 86,7 | 85,3 | 87,9 | 86,4 | 76,7 | 81,2 | 78,7 | 80,8 | 79,8 | 80,3 | | | |
| | <i>TX Red</i> | 2,7 | 2,1 | 2,4 | 9,6 | 9,5 | 9,5 | 6,5 | 5,2 | 6 | 17,1 | 13,6 | 15,5 | 9,1 | 10,3 | 9,6 | 35,5 | 41 | 34,9 |
| | <i>TX Aban</i> | 6 | 3,3 | 4,9 | 3,9 | 3,7 | 3,8 | 8,2 | 6,9 | 7,6 | 6,2 | 5,2 | 5,8 | 10,1 | 9,9 | 10,1 | | | |
| NAHOURI | <i>TX Prom</i> | 92,6 | 88,4 | 90,8 | 84,4 | 84,1 | 84,3 | 74,8 | 79,2 | 76,7 | 78,1 | 81,7 | 79,6 | 75,1 | 80 | 77,2 | | | |
| | <i>TX Red</i> | 5,6 | 5,1 | 5,4 | 12,5 | 12,9 | 12,7 | 18,3 | 16,5 | 17,5 | 14 | 14,6 | 14,3 | 17,6 | 17,1 | 17,4 | 35,9 | 36,1 | 36 |
| | <i>TX Aban</i> | 1,8 | 6,5 | 3,8 | 3,1 | 3 | 3 | 6,9 | 4,3 | 5,8 | 7,9 | 3,7 | 6,1 | 7,3 | 2,9 | 5,4 | | | |
| ZOUNDWEOGO | <i>TX Prom</i> | 85,6 | 86,3 | 85,9 | 82,6 | 82,4 | 82,5 | 78,3 | 77,7 | 78 | 72 | 78,7 | 74,8 | 72,1 | 73,9 | 72,9 | | | |
| | <i>TX Red</i> | 8,5 | 8,7 | 8,6 | 11,5 | 11,2 | 11,4 | 15,5 | 15,3 | 15,4 | 17,8 | 18,9 | 18,3 | 16,8 | 15,4 | 16,2 | 37,8 | 44,1 | 40,6 |
| | <i>TX Aban</i> | 5,9 | 5 | 5,5 | 5,9 | 6,4 | 6,1 | 6,2 | 7 | 6,6 | 10,2 | 2,4 | 6,9 | 11,1 | 10,7 | 10,9 | | | |
| EST | | | | | | | | | | | | | | | | | | | |
| GNAGNA | <i>TX Prom</i> | 79,8 | 83,6 | 81,3 | 83,9 | 84 | 83,9 | 71,7 | 69,3 | 70,8 | 72,8 | 70,2 | 71,8 | 81,2 | 72,2 | 77,6 | | | |
| | <i>TX Red</i> | 6,6 | 4,8 | 5,8 | 11,6 | 9,7 | 10,8 | 12,7 | 13,4 | 13 | 17,5 | 19,9 | 18,4 | 18 | 21,7 | 19,5 | 33,6 | 42,3 | 36,6 |
| | <i>TX Aban</i> | 13,6 | 11,6 | 12,9 | 4,5 | 6,3 | 5,3 | 15,6 | 17,3 | 16,2 | 9,7 | 9,9 | 9,8 | 0,8 | 6,1 | 2,9 | | | |
| GOURMA | <i>TX Prom</i> | 77,6 | 82,4 | 79,7 | 86,9 | 86,6 | 86,8 | 68,5 | 73,1 | 70,5 | 83,2 | 81,2 | 82,3 | 75,2 | 76,4 | 75,7 | | | |
| | <i>TX Red</i> | 8,6 | 7,5 | 8,1 | 8,8 | 9,9 | 9,3 | 17,9 | 17,8 | 17,8 | 16,1 | 15,6 | 15,9 | 19,8 | 23,4 | 21,3 | 31,1 | 36,3 | 33,4 |
| | <i>TX Aban</i> | 13,8 | 10,1 | 12,2 | 4,3 | 3,5 | 3,9 | 13,6 | 9,1 | 11,7 | 0,7 | 3,2 | 1,8 | 5 | 0,2 | 3 | | | |

DEP-MEBA / Synthèse de l'annuaire statistique 2003-2004

Tx prom = Taux de promotion; Tx Red = Taux de redoublement; Tx Aban = Taux d'abandon

| REGIONS /PROVINCES | INDICA- TEURS | CP1 | | | CP2 | | | CE1 | | | CE2 | | | CM1 | | | CM2 | | |
|-----------------------|------------------|------|------|------|-------|------|------|------|------|------|------|-------|------|------|-------|------|------|------|------|
| | | G | F | T | G | F | T | G | F | T | G | F | T | G | F | T | G | F | T |
| KOMANDJARI | <i>TX Prom</i> | 70,7 | 66,1 | 68,6 | 101,6 | 82,2 | 91,9 | 66,3 | 58,4 | 63,1 | 63,7 | 61,9 | 63 | 70,7 | 60,6 | 66,7 | | | |
| | <i>TX Red</i> | 12,5 | 16,7 | 14,3 | 12,8 | 16,1 | 14,4 | 9,4 | 14,6 | 11,5 | 23,8 | 25,6 | 24,5 | 12,7 | 16,2 | 14 | 32,2 | 40,5 | 35,2 |
| | <i>TX Aban</i> | 16,8 | 17,2 | 17,1 | -14,4 | 1,7 | -6,3 | 24,3 | 27 | 25,4 | 12,5 | 12,5 | 12,5 | 16,6 | 23,2 | 19,3 | | | |
| KOMPIENGA | <i>TX Prom</i> | 80,5 | 82,2 | 81,2 | 88,5 | 86,4 | 87,6 | 74 | 63,6 | 69,7 | 87,3 | 99,4 | 91,4 | 67,1 | 60,8 | 64,6 | | | |
| | <i>TX Red</i> | 6,9 | 10 | 8,2 | 10,5 | 14,3 | 12,2 | 16,8 | 17,2 | 17 | 10,3 | 14,9 | 11,9 | 18,8 | 23,9 | 20,8 | 38,4 | 39,6 | 38,8 |
| | <i>TX Aban</i> | 12,6 | 7,8 | 10,6 | 1 | -0,7 | 0,2 | 9,2 | 19,2 | 13,3 | 2,4 | -14,3 | -3,3 | 14,1 | 15,3 | 14,6 | | | |
| TAPOA | <i>TX Prom</i> | 81 | 80,5 | 80,4 | 84,1 | 80,3 | 82,6 | 71,1 | 78 | 73,8 | 75,9 | 78,9 | 76,9 | 65,4 | 57,9 | 62,7 | | | |
| | <i>TX Red</i> | 7 | 8,5 | 7,6 | 12,6 | 11,8 | 12,3 | 15,8 | 17,9 | 16,7 | 18,1 | 17,2 | 17,8 | 24,1 | 29,7 | 26,1 | 34,3 | 38,7 | 35,9 |
| | <i>TX Aban</i> | 12 | 11 | 12 | 3,3 | 7,9 | 5,1 | 13,1 | 4,1 | 9,5 | 6 | 3,9 | 5,3 | 10,5 | 12,4 | 11,2 | | | |
| HAUTS-BASSINS | | | | | | | | | | | | | | | | | | | |
| HOUET | <i>TX Prom</i> | 86,6 | 88,8 | 87,6 | 89,4 | 87,6 | 88,6 | 82,8 | 84 | 83,4 | 83,3 | 83,8 | 83,5 | 81,4 | 81,4 | 81,4 | | | |
| | <i>TX Red</i> | 8,7 | 9,1 | 8,9 | 12,6 | 12 | 12,4 | 13,9 | 13,1 | 13,5 | 15,4 | 14,3 | 14,9 | 13,2 | 12,8 | 13 | 26,3 | 26,7 | 26,5 |
| | <i>TX Aban</i> | 4,7 | 2,1 | 3,5 | -2 | 0,4 | -1 | 3,3 | 2,9 | 3,1 | 1,3 | 1,9 | 1,6 | 5,4 | 5,8 | 5,6 | | | |
| KENEDOUGOU | <i>TX Prom</i> | 86,5 | 85 | 85,9 | 85,2 | 85,9 | 85,4 | 76,8 | 76,9 | 76,8 | 76,5 | 83,7 | 79,2 | 75,1 | 72,6 | 74,2 | | | |
| | <i>TX Red</i> | 5,6 | 4,4 | 5,1 | 11,7 | 10,6 | 11,3 | 10,1 | 9,9 | 10,1 | 17,5 | 15,6 | 16,8 | 13,9 | 12,3 | 13,3 | 35,9 | 39 | 37 |
| | <i>TX Aban</i> | 7,9 | 10,6 | 9 | 3,1 | 3,5 | 3,3 | 13,1 | 13,2 | 13,1 | 6 | 0,7 | 4 | 11 | 15,1 | 12,5 | | | |
| TUY | <i>TX Prom</i> | 85 | 87,5 | 85,9 | 84,2 | 84,8 | 84,5 | 82,7 | 85,1 | 83,6 | 73,3 | 74,1 | 73,6 | 86,3 | 89,1 | 87,3 | | | |
| | <i>TX Red</i> | 9,8 | 10,4 | 10,1 | 7,5 | 9,7 | 8,3 | 15,7 | 13,4 | 14,8 | 11,8 | 14 | 12,6 | 14,9 | 21,7 | 17,4 | 38,7 | 35,3 | 37,4 |
| | <i>TX Aban</i> | 5,2 | 2,1 | 4 | 8,3 | 5,5 | 7,2 | 1,6 | 1,5 | 1,6 | 14,9 | 11,9 | 13,8 | -1,2 | -10,8 | -4,7 | | | |
| NORD | | | | | | | | | | | | | | | | | | | |
| LOROUM | <i>TX Prom</i> | 84,9 | 78,3 | 82,4 | 76 | 71,5 | 74,3 | 64,8 | 66,4 | 65,3 | 72,7 | 63,3 | 69,8 | 65,3 | 65 | 65,3 | | | |
| | <i>TX Red</i> | 10,4 | 9,3 | 10 | 7,6 | 8,8 | 8,1 | 12,2 | 13,7 | 12,7 | 9,1 | 11,6 | 9,9 | 15,6 | 25,3 | 18,3 | 36,8 | 43,3 | 38,7 |
| | <i>TX Aban</i> | 4,7 | 12,4 | 7,6 | 16,4 | 19,7 | 17,6 | 23 | 19,9 | 22 | 18,2 | 25,1 | 20,3 | 19,1 | 9,7 | 16,4 | | | |
| PASSORE | <i>TX Prom</i> | 83,2 | 84,5 | 83,7 | 84,5 | 86,8 | 85,4 | 79,3 | 80,2 | 79,7 | 78,7 | 82,6 | 80,1 | 77,5 | 80,9 | 78,8 | | | |
| | <i>TX Red</i> | 8,1 | 8,4 | 8,2 | 11,4 | 10,4 | 11 | 11 | 10,4 | 10,8 | 14,6 | 13,8 | 14,3 | 13,1 | 15,6 | 14 | 31 | 32,9 | 31,7 |
| | <i>TX Aban</i> | 8,7 | 7,1 | 8,1 | 4,1 | 2,8 | 3,6 | 9,7 | 9,4 | 9,5 | 6,7 | 3,6 | 5,6 | 9,4 | 3,5 | 7,2 | | | |

DEP-MEBA / Synthèse de l'annuaire statistique 2003-2004

Tx prom = Taux de promotion; Tx Red = Taux de redoublement; Tx Aban = Taux d'abandon

| REGIONS /PROVINCES | INDICA- TEURS | CP1 | | | CP2 | | | CE1 | | | CE2 | | | CM1 | | | CM2 | | |
|-----------------------|------------------|------|------|------|------|------|------|------|------|------|------|------|------|------|------|------|------|------|------|
| | | G | F | T | G | F | T | G | F | T | G | F | T | G | F | T | G | F | T |
| YATENGA | TX Prom | 80,1 | 77,5 | 79,1 | 80,7 | 79,6 | 80,3 | 73,6 | 77,3 | 74,9 | 76,4 | 73,2 | 75,2 | 72,9 | 72,3 | 72,7 | | | |
| | TX Red | 11 | 10,6 | 10,9 | 11,7 | 13,5 | 12,3 | 15,4 | 17 | 16 | 13,9 | 15,7 | 14,6 | 17,5 | 19,6 | 18,3 | 29,9 | 30,7 | 30,2 |
| | TX Aban | 11,9 | 10 | 7,6 | 6,9 | 7,4 | 11 | 5,7 | 9,1 | 9,7 | 11,1 | 10,2 | 9,6 | 8,1 | 9 | 70,1 | | | |
| ZONDOMA | TX Prom | 86,8 | 88,3 | 87,3 | 93,1 | 86,4 | 90,7 | 78,8 | 76,3 | 77,9 | 74,5 | 77 | 75,4 | 73,2 | 75 | 73,9 | | | |
| | TX Red | 6,5 | 4,7 | 5,8 | 12,2 | 13,6 | 12,7 | 14,2 | 14,5 | 14,3 | 17,5 | 22,7 | 19,3 | 18,2 | 19,5 | 18,7 | 34,4 | 35,3 | 34,7 |
| | TX Aban | 6,7 | 7 | 6,9 | -5,3 | 0 | -3,4 | 7 | 9,2 | 7,8 | 8 | 0,3 | 5,3 | 8,6 | 5,5 | 7,4 | | | |
| PLATEAU CENTRAL | | | | | | | | | | | | | | | | | | | |
| GANZOURGOU | TX Prom | 87,5 | 83,5 | 85,9 | 83 | 84,6 | 83,7 | 80 | 80,9 | 80,4 | 77,2 | 82,5 | 79,3 | 75,4 | 74,9 | 75,2 | | | |
| | TX Red | 6 | 7,4 | 6,5 | 9,3 | 10,5 | 9,8 | 13,8 | 12,7 | 13,3 | 14,4 | 16,4 | 15,2 | 11,2 | 15,5 | 12,9 | 29,5 | 35 | 31,7 |
| | TX Aban | 6,5 | 9,1 | 7,6 | 7,7 | 4,9 | 6,5 | 6,2 | 6,4 | 6,3 | 8,4 | 1,1 | 5,5 | 13,4 | 9,6 | 11,9 | | | |
| KOURWEOGO | TX Prom | 74,6 | 78 | 75,9 | 85,2 | 88,9 | 86,6 | 82,6 | 79,2 | 81,6 | 76,4 | 82,7 | 78,6 | 77,5 | 70,9 | 75 | | | |
| | TX Red | 7,8 | 6,8 | 7,5 | 14,4 | 11,9 | 13,4 | 15,7 | 14,8 | 15,4 | 12,8 | 14,2 | 13,3 | 15,9 | 19,7 | 17,4 | 33,3 | 36,8 | 34,7 |
| | TX Aban | 17,6 | 15,2 | 16,6 | 0,4 | -0,8 | 0 | 1,7 | 6 | 3 | 10,8 | 3,1 | 8,1 | 6,6 | 9,4 | 7,6 | | | |
| OUBRITENGA | TX Prom | 83 | 83,9 | 83,4 | 88,1 | 86,8 | 87,5 | 81,7 | 83 | 82,2 | 76 | 81,3 | 78,3 | 85,2 | 80,8 | 83,3 | | | |
| | TX Red | 9,7 | 8,5 | 9,2 | 10,2 | 10,1 | 10,2 | 13,7 | 13,9 | 13,8 | 13 | 11,8 | 12,4 | 11,6 | 15,2 | 13,2 | 34,6 | 38,2 | 36,3 |
| | TX Aban | 7,3 | 7,6 | 7,4 | 1,7 | 3,1 | 2,3 | 4,6 | 3,1 | 4 | 11 | 6,9 | 9,3 | 3,2 | 4 | 3,5 | | | |
| SAHEL | | | | | | | | | | | | | | | | | | | |
| OUDALAN | TX Prom | 65,4 | 64,1 | 64,9 | 74,5 | 82,5 | 77,9 | 82,9 | 78,4 | 80,9 | 84,1 | 74 | 80,5 | 66,7 | 65,1 | 66,1 | | | |
| | TX Red | 6,1 | 9,5 | 7,6 | 10,8 | 13,3 | 11,9 | 11,9 | 17,4 | 14,4 | 10,5 | 18 | 13,2 | 16,4 | 30,3 | 21,3 | 30,1 | 36,8 | 32,7 |
| | TX Aban | 28,5 | 26,4 | 27,5 | 14,7 | 4,2 | 10,2 | 5,2 | 4,2 | 4,7 | 5,4 | 8 | 6,3 | 16,9 | 4,6 | 12,6 | | | |
| SENO | TX Prom | 87 | 89,9 | 88,3 | 80,5 | 81,9 | 81,1 | 83,3 | 80,1 | 82 | 78,5 | 75 | 77,2 | 62 | 70,4 | 65,4 | | | |
| | TX Red | 5,7 | 8,2 | 6,8 | 4,6 | 3,8 | 4,2 | 12,7 | 11,8 | 12,4 | 10,8 | 11,7 | 11,1 | 10,4 | 7,7 | 9,3 | 27,9 | 23,4 | 26,2 |
| | TX Aban | 7,3 | 1,9 | 4,9 | 14,9 | 14,3 | 14,7 | 4 | 8,1 | 5,6 | 10,7 | 13,3 | 11,7 | 27,6 | 21,9 | 25,3 | | | |
| SOUM | TX Prom | 78,4 | 73,1 | 76,1 | 69,2 | 72,5 | 70,5 | 86,7 | 82,4 | 85 | 68,7 | 68,2 | 68,5 | 73,8 | 60,5 | 68,7 | | | |
| | TX Red | 5,4 | 5,9 | 5,6 | 10,5 | 9,8 | 10,2 | 11,8 | 13,1 | 12,3 | 14,5 | 19,1 | 16,2 | 13 | 14,6 | 13,6 | 28,4 | 31,1 | 29,3 |
| | TX Aban | 16,2 | 21 | 18,3 | 20,3 | 17,7 | 19,3 | 1,5 | 4,5 | 2,7 | 16,8 | 12,7 | 15,3 | 13,2 | 24,9 | 17,7 | | | |
| YAGHA | TX Prom | 84,8 | 81,3 | 83,3 | 86,8 | 75,4 | 81,7 | 70,1 | 71,4 | 70,7 | 71 | 56,8 | 65,6 | 74,2 | 66,5 | 71,4 | | | |
| | TX Red | 6,3 | 6 | 6,1 | 7,8 | 12,1 | 9,7 | 11,1 | 12,1 | 11,6 | 7,5 | 8,4 | 7,8 | 15,8 | 20,1 | 17,4 | 41,1 | 56,7 | 45,7 |
| | TX Aban | 8,9 | 12,7 | 10,6 | 5,4 | 12,5 | 8,6 | 18,8 | 16,5 | 17,7 | 21,5 | 34,8 | 26,6 | 10 | 13,4 | 11,2 | | | |

DEP-MEBA / Synthèse de l'annuaire statistique 2003-2004

Tx prom = Taux de promotion; Tx Red = Taux de redoublement; Tx Aban = Taux d'abandon

| REGIONS /PROVINCES | INDICA-TEURS | CP1 | | | CP2 | | | CE1 | | | CE2 | | | CM1 | | | CM2 | | |
|--------------------|----------------|------|------|------|------|------|------|------|------|------|------|------|------|------|------|------|------|------|------|
| | | G | F | T | G | F | T | G | F | T | G | F | T | G | F | T | G | F | T |
| SUD-OUEST | | | | | | | | | | | | | | | | | | | |
| BOUGOURIBA | <i>TX Prom</i> | 82,2 | 81,4 | 81,9 | 85,3 | 81,8 | 83,9 | 78,1 | 71,2 | 75,6 | 82,6 | 84 | 83,1 | 78,7 | 70,2 | 75,5 | | | |
| | <i>TX Red</i> | 8,8 | 10,6 | 9,5 | 10,7 | 11,7 | 11,1 | 12,9 | 15,3 | 13,8 | 14,2 | 19,7 | 16,3 | 14 | 12,4 | 13,4 | 34,6 | 37,2 | 35,5 |
| | <i>TX Aban</i> | 9 | 8 | 8,6 | 4 | 6,5 | 5 | 9 | 13,5 | 10,6 | 3,2 | -3,7 | 0,6 | 7,3 | 17,4 | 11,1 | | | |
| IOBA | <i>TX Prom</i> | 84,1 | 85,4 | 84,7 | 85,9 | 85,3 | 85,7 | 81,3 | 78,7 | 80,3 | 84,6 | 89,1 | 86,3 | 78,2 | 76,9 | 77,7 | | | |
| | <i>TX Red</i> | 6,2 | 4,8 | 5,6 | 8,1 | 10,2 | 8,9 | 9,3 | 9,4 | 9,3 | 10,5 | 12 | 11,1 | 9,9 | 8,9 | 9,5 | 33,7 | 34,9 | 34,1 |
| | <i>TX Aban</i> | 9,7 | 9,8 | 9,7 | 6 | 4,5 | 5,4 | 9,4 | 11,9 | 10,4 | 4,9 | -1,1 | 2,6 | 11,9 | 14,2 | 12,8 | | | |
| NOUMBIEL | <i>TX Prom</i> | 88,5 | 90,3 | 89,3 | 83 | 74,4 | 79,4 | 86,6 | 79,6 | 83,4 | 79,9 | 75,9 | 78,3 | 73,3 | 55,4 | 66,8 | | | |
| | <i>TX Red</i> | 9 | 8,1 | 8,6 | 6,7 | 6,9 | 6,8 | 18,5 | 23,7 | 20,9 | 10,3 | 18,7 | 13,7 | 18,7 | 23,5 | 20,4 | 39,9 | 40 | 39,9 |
| | <i>TX Aban</i> | 2,5 | 1,6 | 2,1 | 10,3 | 18,7 | 13,8 | -5,1 | -3,3 | -4,3 | 9,8 | 5,4 | 8 | 8 | 21,1 | 12,8 | | | |
| PONI | <i>TX Prom</i> | 89,4 | 87,3 | 88,5 | 84,8 | 78,9 | 82,3 | 79,6 | 74,1 | 77,3 | 80,7 | 74,8 | 78,4 | 79,8 | 72,5 | 76,9 | | | |
| | <i>TX Red</i> | 8,7 | 10,4 | 9,4 | 5,7 | 7,6 | 6,5 | 12,9 | 15,5 | 14 | 15,8 | 21,8 | 18,1 | 14,4 | 20,8 | 16,9 | 33,2 | 37,5 | 34,8 |
| | <i>TX Aban</i> | 1,9 | 2,3 | 2,1 | 9,5 | 13,5 | 11,2 | 7,5 | 10,4 | 8,7 | 3,5 | 3,4 | 3,5 | 5,8 | 6,7 | 6,2 | | | |

| NATIONAL | INDICAT. | CP1 | | | CP2 | | | CE1 | | | CE2 | | | CM1 | | | CM2 | | |
|----------|----------------|------|------|------|------|------|------|------|------|------|------|------|------|------|------|------|------|------|------|
| | | G | F | T | G | F | T | G | F | T | G | F | T | G | F | T | G | F | T |
| | <i>TX Prom</i> | 85,4 | 85,6 | 85,5 | 85,3 | 85,6 | 85,5 | 78,5 | 80,7 | 79,4 | 78,6 | 80,7 | 79,5 | 77,5 | 76,8 | 77,2 | | | |
| | <i>TX Red</i> | 7,6 | 7,4 | 7,5 | 10,7 | 10,6 | 10,6 | 13,8 | 12,8 | 13,4 | 14,5 | 14,7 | 14,6 | 15,1 | 16,3 | 15,6 | 32,1 | 34,4 | 33,1 |
| | <i>TX Aban</i> | 7 | 7 | 7 | 4 | 3,8 | 3,9 | 7,7 | 6,5 | 7,2 | 6,9 | 4,6 | 5,9 | 7,4 | 6,9 | 7,2 | | | |

DEP-MEBA / Synthèse de l'annuaire statistique 2003-2004

Tx prom = Taux de promotion; Tx Red = Taux de redoublement; Tx Aban = Taux d'abandon

**POURCENTAGE DES REDOUBLANTS PAR PROVINCE, PAR NIVEAU ET PAR SEXE
EN 2003-2004**

| REGION / PROVINCE | Pourcentage de Redoublants | | | | | |
|----------------------|----------------------------|-----|-----|-----|-----|-----|
| | CP1 | CP2 | CE1 | CE2 | CM1 | CM2 |

BOUCLE DU MOUHOUN

BANWA

| | | | | | | |
|--------------|------------|------------|------------|------------|------------|-------------|
| Garçons | 4,6 | 7,1 | 9,0 | 8,1 | 8,3 | 31,5 |
| Filles | 4,0 | 6,0 | 8,1 | 8,3 | 9,6 | 38,2 |
| Total | 4,3 | 6,7 | 8,7 | 8,2 | 8,8 | 33,7 |

KOSSI

| | | | | | | |
|--------------|------------|------------|------------|------------|------------|-------------|
| Garçons | 4,6 | 6,8 | 7,8 | 7,8 | 6,1 | 38,6 |
| Filles | 3,5 | 5,9 | 6,7 | 8,7 | 5,6 | 42,6 |
| Total | 4,1 | 6,4 | 7,3 | 8,2 | 5,9 | 40,3 |

LES BALE

| | | | | | | |
|--------------|------------|------------|------------|-------------|-------------|-------------|
| Garçons | 5,0 | 6,9 | 9,6 | 11,3 | 10,1 | 37,9 |
| Filles | 4,5 | 8,2 | 10,0 | 13,1 | 10,2 | 35,3 |
| Total | 4,8 | 7,4 | 9,7 | 12,0 | 10,1 | 36,8 |

MOUHOUN

| | | | | | | |
|--------------|------------|------------|-------------|-------------|-------------|-------------|
| Garçons | 6,8 | 9,1 | 13,8 | 12,4 | 15,0 | 35,2 |
| Filles | 6,5 | 10,1 | 15,2 | 11,0 | 19,7 | 40,4 |
| Total | 6,7 | 9,6 | 14,4 | 11,8 | 17,1 | 37,5 |

NAYALA

| | | | | | | |
|--------------|------------|------------|-------------|-------------|-------------|-------------|
| Garçons | 4,7 | 9,4 | 12,8 | 14,5 | 22,4 | 43,4 |
| Filles | 3,6 | 8,6 | 12,3 | 14,8 | 21,9 | 45,7 |
| Total | 4,2 | 9,1 | 12,6 | 14,6 | 22,2 | 44,5 |

| REGION / PROVINCE | Pourcentage de Redoublants | | | | | |
|----------------------|----------------------------|-----|-----|-----|-----|-----|
| | CP1 | CP2 | CE1 | CE2 | CM1 | CM2 |

SOUROU

| | | | | | | |
|--------------|------------|-------------|-------------|-------------|-------------|-------------|
| Garçons | 7,4 | 10,1 | 14,8 | 12,1 | 12,3 | 37,0 |
| Filles | 6,1 | 10,0 | 15,0 | 13,5 | 17,2 | 39,3 |
| Total | 6,8 | 10,1 | 14,9 | 12,7 | 14,3 | 37,9 |

TOTAL BOUCLE DU MOUHOUN

| | | | | | | |
|--------------|------------|------------|-------------|-------------|-------------|-------------|
| Garçons | 5,6 | 8,2 | 11,1 | 10,9 | 12,2 | 37,2 |
| Filles | 4,8 | 8,1 | 11,1 | 11,4 | 14,4 | 40,6 |
| Total | 5,3 | 8,2 | 11,1 | 11,1 | 13,1 | 38,6 |

CASCADES

COMOE

| | | | | | | |
|--------------|------------|------------|-------------|-------------|-------------|-------------|
| Garçons | 4,9 | 8,8 | 10,9 | 13,8 | 10,9 | 35,5 |
| Filles | 3,8 | 10,1 | 9,7 | 14,2 | 11,9 | 35,3 |
| Total | 4,4 | 9,4 | 10,4 | 14,0 | 11,3 | 35,4 |

LERABA

| | | | | | | |
|--------------|------------|------------|-------------|-------------|-------------|-------------|
| Garçons | 3,7 | 8,8 | 11,1 | 13,7 | 14,0 | 36,6 |
| Filles | 1,8 | 7,0 | 11,2 | 13,2 | 14,2 | 40,4 |
| Total | 2,8 | 8,1 | 11,1 | 13,5 | 14,1 | 38,0 |

TOTAL CASCADES

| | | | | | | |
|--------------|------------|------------|-------------|-------------|-------------|-------------|
| Garçons | 4,6 | 8,8 | 10,9 | 13,8 | 11,6 | 35,7 |
| Filles | 3,3 | 9,3 | 10,0 | 14,0 | 12,3 | 36,4 |
| Total | 4,0 | 9,0 | 10,5 | 13,9 | 11,9 | 36,0 |

**POURCENTAGE DES REDOUBLANTS PAR PROVINCE, PAR NIVEAU ET PAR SEXE
EN 2003-2004**

| REGION / PROVINCE | Pourcentage de Redoublants | | | | | |
|----------------------|----------------------------|-----|-----|-----|-----|-----|
| | CP1 | CP2 | CE1 | CE2 | CM1 | CM2 |

CENTRE

KADIOGO

| | | | | | | |
|--------------|------------|------------|-------------|-------------|-------------|-------------|
| Garçons | 6,6 | 10,6 | 13,5 | 13,9 | 13,5 | 25,1 |
| Filles | 5,4 | 8,8 | 9,8 | 11,7 | 12,9 | 26,5 |
| Total | 6,0 | 9,7 | 11,7 | 12,8 | 13,2 | 25,8 |

TOTAL CENTRE

| | | | | | | |
|--------------|------------|------------|-------------|-------------|-------------|-------------|
| Garçons | 6,6 | 10,6 | 13,5 | 13,9 | 13,5 | 25,1 |
| Filles | 5,4 | 8,8 | 9,8 | 11,7 | 12,9 | 26,5 |
| Total | 6,0 | 9,7 | 11,7 | 12,8 | 13,2 | 25,8 |

CENTRE-EST

BOULGOU

| | | | | | | |
|--------------|------------|-------------|-------------|-------------|-------------|-------------|
| Garçons | 7,5 | 10,7 | 15,8 | 13,1 | 17,9 | 30,0 |
| Filles | 6,3 | 10,1 | 14,0 | 13,8 | 21,2 | 33,4 |
| Total | 7,0 | 10,4 | 15,0 | 13,4 | 19,4 | 31,5 |

KOULPELOGO

| | | | | | | |
|--------------|------------|-------------|-------------|-------------|-------------|-------------|
| Garçons | 8,2 | 9,6 | 22,1 | 16,4 | 19,1 | 33,5 |
| Filles | 7,3 | 12,0 | 22,2 | 20,0 | 16,6 | 32,2 |
| Total | 7,8 | 10,5 | 22,2 | 17,9 | 18,1 | 33,0 |

KOURITTENGA

| | | | | | | |
|--------------|------------|------------|-------------|-------------|-------------|-------------|
| Garçons | 7,5 | 9,3 | 13,5 | 16,8 | 16,0 | 38,8 |
| Filles | 6,3 | 9,6 | 12,7 | 16,1 | 21,2 | 39,9 |
| Total | 7,0 | 9,5 | 13,2 | 16,5 | 18,2 | 39,3 |

TOTAL CENTRE-EST

| | | | | | | |
|--------------|------------|-------------|-------------|-------------|-------------|-------------|
| Garçons | 7,7 | 10,1 | 16,2 | 14,8 | 17,5 | 33,7 |
| Filles | 6,5 | 10,3 | 14,9 | 15,5 | 20,4 | 35,6 |
| Total | 7,1 | 10,2 | 15,7 | 15,1 | 18,7 | 34,5 |

| REGION / PROVINCE | Pourcentage de Redoublants | | | | | |
|----------------------|----------------------------|-----|-----|-----|-----|-----|
| | CP1 | CP2 | CE1 | CE2 | CM1 | CM2 |

CENTRE-NORD

BAM

| | | | | | | |
|--------------|-------------|------------|-------------|-------------|-------------|-------------|
| Garçons | 10,6 | 10,3 | 17,4 | 18,1 | 16,3 | 27,8 |
| Filles | 10,1 | 9,4 | 16,1 | 17,3 | 18,4 | 36,2 |
| Total | 10,4 | 9,9 | 16,9 | 17,8 | 17,1 | 31,2 |

NAMENTENGA

| | | | | | | |
|--------------|------------|------------|-------------|-------------|-------------|-------------|
| Garçons | 9,6 | 8,5 | 13,9 | 14,8 | 17,5 | 32,4 |
| Filles | 8,2 | 10,1 | 14,3 | 17,4 | 23,2 | 37,6 |
| Total | 9,0 | 9,1 | 14,0 | 15,8 | 19,7 | 34,1 |

SANMATENGA

| | | | | | | |
|--------------|------------|------------|-------------|-------------|-------------|-------------|
| Garçons | 6,5 | 7,5 | 12,5 | 15,3 | 14,9 | 34,5 |
| Filles | 5,9 | 8,2 | 12,5 | 15,7 | 18,2 | 38,0 |
| Total | 6,3 | 7,8 | 12,5 | 15,5 | 16,1 | 35,8 |

TOTAL CENTRE-NORD

| | | | | | | |
|--------------|------------|------------|-------------|-------------|-------------|-------------|
| Garçons | 8,3 | 8,4 | 14,2 | 15,9 | 15,7 | 32,6 |
| Filles | 7,7 | 9,0 | 14,0 | 16,4 | 19,1 | 37,5 |
| Total | 8,1 | 8,6 | 14,1 | 16,1 | 17,0 | 34,4 |

CENTRE-OUEST

BOULKIEMDE

| | | | | | | |
|--------------|------------|------------|-------------|-------------|-------------|-------------|
| Garçons | 4,9 | 9,4 | 12,1 | 14,5 | 13,4 | 31,5 |
| Filles | 3,8 | 9,3 | 10,3 | 13,4 | 14,8 | 35,8 |
| Total | 4,4 | 9,3 | 11,4 | 14,0 | 14,0 | 33,2 |

SANGUIE

| | | | | | | |
|--------------|------------|------------|-------------|-------------|-------------|-------------|
| Garçons | 6,3 | 9,7 | 14,8 | 14,3 | 19,7 | 30,8 |
| Filles | 5,1 | 9,8 | 11,7 | 13,4 | 21,5 | 35,2 |
| Total | 5,7 | 9,7 | 13,4 | 13,9 | 20,5 | 32,6 |

**POURCENTAGE DES REDOUBLANTS PAR PROVINCE, PAR NIVEAU ET PAR SEXE
EN 2003-2004**

| REGION / PROVINCE | Pourcentage de Redoublants | | | | | |
|----------------------|----------------------------|-----|-----|-----|-----|-----|
| | CP1 | CP2 | CE1 | CE2 | CM1 | CM2 |

SISSILI

| | | | | | | |
|--------------|------------|-------------|------------|-------------|-------------|-------------|
| Garçons | 4,6 | 11,7 | 8,6 | 12,4 | 11,6 | 32,8 |
| Filles | 4,1 | 11,0 | 9,4 | 15,0 | 13,6 | 39,4 |
| Total | 4,4 | 11,4 | 8,9 | 13,6 | 12,4 | 35,6 |

ZIRO

| | | | | | | |
|--------------|------------|------------|-------------|------------|-------------|-------------|
| Garçons | 4,4 | 9,2 | 17,8 | 8,3 | 15,4 | 39,1 |
| Filles | 4,5 | 7,6 | 13,1 | 8,9 | 13,3 | 43,5 |
| Total | 4,5 | 8,6 | 15,9 | 8,5 | 14,6 | 40,9 |

TOTAL CENTRE-OUEST

| | | | | | | |
|--------------|------------|------------|-------------|-------------|-------------|-------------|
| Garçons | 5,1 | 9,7 | 12,9 | 13,5 | 14,9 | 31,9 |
| Filles | 4,3 | 9,4 | 10,8 | 13,2 | 16,5 | 36,5 |
| Total | 4,7 | 9,6 | 12,0 | 13,4 | 15,5 | 33,9 |

CENTRE-SUD

BAZEGA

| | | | | | | |
|--------------|------------|------------|------------|-------------|-------------|-------------|
| Garçons | 2,3 | 7,2 | 7,8 | 12,2 | 11,0 | 33,2 |
| Filles | 1,5 | 6,7 | 6,2 | 10,2 | 11,5 | 37,0 |
| Total | 1,9 | 7,0 | 7,1 | 11,4 | 11,2 | 34,9 |

NAHOURI

| | | | | | | |
|--------------|------------|-------------|-------------|-------------|-------------|-------------|
| Garçons | 4,2 | 12,6 | 14,2 | 16,3 | 14,2 | 36,4 |
| Filles | 2,5 | 12,5 | 13,1 | 15,5 | 14,2 | 34,8 |
| Total | 3,2 | 12,6 | 13,7 | 15,9 | 14,2 | 35,7 |

ZOUNDWEOGO

| | | | | | | |
|--------------|------------|-------------|-------------|-------------|-------------|-------------|
| Garçons | 8,0 | 10,6 | 14,7 | 12,7 | 17,5 | 34,1 |
| Filles | 6,8 | 10,6 | 13,8 | 13,4 | 14,7 | 39,4 |
| Total | 7,4 | 10,6 | 14,3 | 13,0 | 16,3 | 36,5 |

| REGION / PROVINCE | Pourcentage de Redoublants | | | | | |
|----------------------|----------------------------|-----|-----|-----|-----|-----|
| | CP1 | CP2 | CE1 | CE2 | CM1 | CM2 |

TOTAL CENTRE-SUD

| | | | | | | |
|--------------|------------|------------|-------------|-------------|-------------|-------------|
| Garçons | 4,9 | 9,8 | 12,4 | 13,2 | 14,2 | 34,3 |
| Filles | 3,7 | 9,5 | 11,3 | 12,6 | 13,4 | 37,3 |
| Total | 4,3 | 9,7 | 12,0 | 12,9 | 13,9 | 35,6 |

EST

GNAGNA

| | | | | | | |
|--------------|------------|------------|-------------|-------------|-------------|-------------|
| Garçons | 6,5 | 7,2 | 12,6 | 15,0 | 16,9 | 33,1 |
| Filles | 3,6 | 6,3 | 11,1 | 18,2 | 20,3 | 36,0 |
| Total | 5,2 | 6,8 | 12,0 | 16,2 | 18,3 | 34,2 |

GOURMA

| | | | | | | |
|--------------|------------|------------|-------------|-------------|-------------|-------------|
| Garçons | 7,6 | 6,6 | 16,8 | 16,9 | 18,9 | 30,6 |
| Filles | 5,5 | 7,4 | 16,3 | 15,9 | 20,3 | 36,1 |
| Total | 6,6 | 6,9 | 16,6 | 16,4 | 19,5 | 33,0 |

KOMANDJARI

| | | | | | | |
|--------------|-------------|------------|-------------|-------------|-------------|-------------|
| Garçons | 11,3 | 6,9 | 12,4 | 26,7 | 15,8 | 23,8 |
| Filles | 13,6 | 11,2 | 15,7 | 27,6 | 21,3 | 28,3 |
| Total | 12,4 | 8,8 | 13,9 | 27,1 | 17,9 | 25,5 |

KOMPIENGA

| | | | | | | |
|--------------|------------|------------|-------------|-------------|-------------|-------------|
| Garçons | 5,8 | 7,4 | 16,0 | 9,5 | 14,4 | 36,1 |
| Filles | 7,3 | 10,9 | 14,9 | 11,7 | 19,6 | 31,7 |
| Total | 6,5 | 8,9 | 15,5 | 10,4 | 16,4 | 34,5 |

TAPOA

| | | | | | | |
|--------------|------------|------------|-------------|-------------|-------------|-------------|
| Garçons | 8,1 | 8,9 | 13,6 | 20,7 | 20,8 | 30,3 |
| Filles | 7,9 | 8,9 | 15,5 | 16,2 | 23,5 | 35,8 |
| Total | 8,0 | 8,9 | 14,3 | 18,9 | 21,8 | 32,2 |

**POURCENTAGE DES REDOUBLANTS PAR PROVINCE, PAR NIVEAU ET PAR SEXE
EN 2003-2004**

| REGION / PROVINCE | Pourcentage de Redoublants | | | | | |
|----------------------|----------------------------|-----|-----|-----|-----|-----|
| | CP1 | CP2 | CE1 | CE2 | CM1 | CM2 |

TOTAL EST

| | | | | | | |
|--------------|------------|------------|-------------|-------------|-------------|-------------|
| Garçons | 7,4 | 7,6 | 14,5 | 17,1 | 18,5 | 31,3 |
| Filles | 5,9 | 7,9 | 14,5 | 16,7 | 21,2 | 35,4 |
| Total | 6,7 | 7,7 | 14,5 | 16,9 | 19,6 | 32,9 |

HAUTS-BASSINS

HOUET

| | | | | | | |
|--------------|------------|-------------|-------------|-------------|-------------|-------------|
| Garçons | 7,8 | 11,7 | 13,5 | 13,2 | 12,7 | 25,2 |
| Filles | 7,5 | 11,1 | 12,6 | 12,9 | 12,2 | 24,9 |
| Total | 7,7 | 11,5 | 13,1 | 13,1 | 12,5 | 25,1 |

KENEDOUGOU

| | | | | | | |
|--------------|------------|-------------|-------------|-------------|-------------|-------------|
| Garçons | 5,0 | 10,4 | 10,5 | 14,8 | 14,1 | 32,9 |
| Filles | 2,7 | 9,3 | 10,6 | 12,1 | 11,9 | 34,6 |
| Total | 3,9 | 10,0 | 10,5 | 13,8 | 13,3 | 33,5 |

TUY

| | | | | | | |
|--------------|------------|------------|-------------|-------------|-------------|-------------|
| Garçons | 8,2 | 6,2 | 12,9 | 12,4 | 12,5 | 38,3 |
| Filles | 7,3 | 7,3 | 10,7 | 14,2 | 16,9 | 34,9 |
| Total | 7,8 | 6,7 | 12,1 | 13,1 | 14,2 | 37,1 |

TOTAL HAUTS-BASSINS

| | | | | | | |
|--------------|------------|-------------|-------------|-------------|-------------|-------------|
| Garçons | 7,3 | 10,8 | 12,9 | 13,4 | 12,9 | 28,0 |
| Filles | 6,5 | 10,4 | 12,1 | 12,9 | 12,6 | 27,1 |
| Total | 7,0 | 10,6 | 12,6 | 13,2 | 12,8 | 27,6 |

NORD

LOROUM

| | | | | | | |
|--------------|------------|------------|-------------|-------------|-------------|-------------|
| Garçons | 7,5 | 7,4 | 11,1 | 11,4 | 12,0 | 39,6 |
| Filles | 6,1 | 8,5 | 11,1 | 13,0 | 17,9 | 43,8 |
| Total | 6,9 | 7,8 | 11,1 | 11,9 | 13,8 | 40,8 |

| REGION / PROVINCE | Pourcentage de Redoublants | | | | | |
|----------------------|----------------------------|-----|-----|-----|-----|-----|
| | CP1 | CP2 | CE1 | CE2 | CM1 | CM2 |

PASSORE

| | | | | | | |
|--------------|------------|-------------|------------|-------------|-------------|-------------|
| Garçons | 7,1 | 10,8 | 9,4 | 13,6 | 14,9 | 27,6 |
| Filles | 6,6 | 10,0 | 8,7 | 12,8 | 16,4 | 27,9 |
| Total | 6,9 | 10,5 | 9,2 | 13,3 | 15,5 | 27,7 |

YATENGA

| | | | | | | |
|--------------|------------|-------------|-------------|-------------|-------------|-------------|
| Garçons | 9,6 | 10,8 | 14,5 | 13,4 | 17,3 | 29,5 |
| Filles | 8,5 | 11,6 | 15,7 | 14,8 | 19,6 | 29,5 |
| Total | 9,2 | 11,1 | 14,9 | 13,9 | 18,2 | 29,5 |

ZONDOMA

| | | | | | | |
|--------------|------------|------------|-------------|-------------|-------------|-------------|
| Garçons | 5,4 | 8,9 | 13,7 | 13,5 | 20,6 | 28,5 |
| Filles | 3,2 | 9,9 | 15,0 | 16,9 | 20,5 | 26,4 |
| Total | 4,5 | 9,2 | 14,2 | 14,7 | 20,5 | 27,8 |

TOTAL NORD

| | | | | | | |
|--------------|------------|-------------|-------------|-------------|-------------|-------------|
| Garçons | 8,1 | 10,2 | 12,6 | 13,3 | 16,5 | 29,6 |
| Filles | 7,0 | 10,6 | 13,1 | 14,4 | 18,6 | 29,4 |
| Total | 7,7 | 10,4 | 12,8 | 13,7 | 17,3 | 29,5 |

PLATEAU CENTRAL

GANZOURGOU

| | | | | | | |
|--------------|------------|------------|-------------|-------------|-------------|-------------|
| Garçons | 5,3 | 5,2 | 15,0 | 11,8 | 14,4 | 23,3 |
| Filles | 4,9 | 6,4 | 12,9 | 13,4 | 16,8 | 28,4 |
| Total | 5,1 | 5,7 | 14,1 | 12,5 | 15,5 | 25,3 |

KOURWEOGO

| | | | | | | |
|--------------|------------|------------|-------------|-------------|-------------|-------------|
| Garçons | 7,7 | 10,1 | 14,8 | 11,5 | 15,7 | 30,7 |
| Filles | 5,2 | 8,8 | 12,5 | 12,5 | 19,9 | 34,3 |
| Total | 6,7 | 9,6 | 13,9 | 11,9 | 17,3 | 32,1 |

**POURCENTAGE DES REDOUBLANTS PAR PROVINCE, PAR NIVEAU ET PAR SEXE
EN 2003-2004**

| REGION / PROVINCE | Pourcentage de Redoublants | | | | | |
|----------------------|----------------------------|-----|-----|-----|-----|-----|
| | CP1 | CP2 | CE1 | CE2 | CM1 | CM2 |

OUBRITENGA

| | | | | | | |
|--------------|------------|------------|-------------|-------------|-------------|-------------|
| Garçons | 8,2 | 9,7 | 12,2 | 12,9 | 10,0 | 30,3 |
| Filles | 6,0 | 10,2 | 12,4 | 12,3 | 11,9 | 35,7 |
| Total | 7,2 | 9,9 | 12,3 | 12,6 | 10,9 | 32,7 |

TOTAL PLATEAU CENTRAL

| | | | | | | |
|--------------|------------|------------|-------------|-------------|-------------|-------------|
| Garçons | 6,8 | 7,8 | 13,8 | 12,2 | 12,9 | 27,7 |
| Filles | 5,3 | 8,2 | 12,6 | 12,8 | 15,1 | 32,8 |
| Total | 6,1 | 8,0 | 13,3 | 12,4 | 13,9 | 29,8 |

SAHEL

OULDALAN

| | | | | | | |
|--------------|------------|-------------|-------------|-------------|-------------|-------------|
| Garçons | 5,8 | 9,3 | 10,3 | 11,2 | 14,0 | 23,8 |
| Filles | 7,7 | 11,0 | 13,8 | 14,2 | 24,7 | 30,6 |
| Total | 6,7 | 10,0 | 11,9 | 12,5 | 17,9 | 26,3 |

SENO

| | | | | | | |
|--------------|------------|------------|------------|-------------|------------|-------------|
| Garçons | 3,8 | 5,1 | 10,8 | 11,2 | 6,9 | 28,8 |
| Filles | 4,9 | 3,9 | 8,6 | 11,1 | 6,6 | 21,3 |
| Total | 4,3 | 4,6 | 9,9 | 11,2 | 6,8 | 25,7 |

SOUM

| | | | | | | |
|--------------|------------|------------|-------------|-------------|-------------|-------------|
| Garçons | 3,7 | 9,4 | 12,0 | 10,7 | 13,4 | 27,6 |
| Filles | 3,6 | 8,5 | 12,0 | 13,6 | 15,0 | 28,6 |
| Total | 3,6 | 9,0 | 12,0 | 11,9 | 14,0 | 27,9 |

YAGHA

| | | | | | | |
|--------------|------------|------------|------------|------------|-------------|-------------|
| Garçons | 4,2 | 6,3 | 8,8 | 9,0 | 13,6 | 28,9 |
| Filles | 3,4 | 10,0 | 10,2 | 8,1 | 18,4 | 31,8 |
| Total | 3,8 | 8,0 | 9,4 | 8,6 | 15,2 | 29,9 |

| REGION / PROVINCE | Pourcentage de Redoublants | | | | | |
|----------------------|----------------------------|-----|-----|-----|-----|-----|
| | CP1 | CP2 | CE1 | CE2 | CM1 | CM2 |

Total Regions

| | | | | | | |
|--------------|------------|------------|-------------|-------------|-------------|-------------|
| Garçons | 4,2 | 7,8 | 10,7 | 10,7 | 11,6 | 27,3 |
| Filles | 4,6 | 8,2 | 11,1 | 12,2 | 15,4 | 27,7 |
| Total | 4,4 | 8,0 | 10,9 | 11,3 | 13,0 | 27,5 |

SUD-OUEST

BOUGOURIBA

| | | | | | | |
|--------------|------------|-------------|-------------|-------------|-------------|-------------|
| Garçons | 8,9 | 12,0 | 10,8 | 11,6 | 17,1 | 28,5 |
| Filles | 8,0 | 13,3 | 11,1 | 17,7 | 14,9 | 28,6 |
| Total | 8,5 | 12,5 | 10,9 | 13,8 | 16,3 | 28,5 |

IOBA

| | | | | | | |
|--------------|------------|------------|------------|-------------|------------|-------------|
| Garçons | 4,3 | 8,8 | 8,3 | 9,4 | 8,9 | 37,8 |
| Filles | 2,6 | 10,0 | 8,3 | 11,0 | 7,8 | 35,1 |
| Total | 3,5 | 9,3 | 8,3 | 10,0 | 8,4 | 36,8 |

NOUMBIEL

| | | | | | | |
|--------------|------------|------------|-------------|-------------|-------------|-------------|
| Garçons | 6,7 | 7,1 | 8,1 | 18,8 | 13,9 | 32,7 |
| Filles | 5,6 | 6,6 | 13,1 | 26,2 | 15,5 | 35,6 |
| Total | 6,2 | 6,9 | 10,1 | 22,2 | 14,5 | 33,6 |

PONI

| | | | | | | |
|--------------|------------|------------|-------------|-------------|-------------|-------------|
| Garçons | 6,4 | 6,5 | 9,1 | 14,8 | 13,2 | 33,0 |
| Filles | 7,1 | 8,7 | 11,3 | 18,6 | 19,3 | 34,3 |
| Total | 6,7 | 7,4 | 10,0 | 16,3 | 15,6 | 33,5 |

TOTAL SUD-OUEST

| | | | | | | |
|--------------|------------|------------|------------|-------------|-------------|-------------|
| Garçons | 6,1 | 8,2 | 9,1 | 12,6 | 12,7 | 33,4 |
| Filles | 5,6 | 9,6 | 10,6 | 16,7 | 14,6 | 33,4 |
| Total | 5,9 | 8,8 | 9,7 | 14,2 | 13,4 | 33,4 |

| | | | | | | | |
|-----------------------|--------------|------------|------------|-------------|-------------|-------------|-------------|
| TOTAL NATIONAL | Sexe | CP1 | CP2 | CE1 | CE2 | CM1 | CM2 |
| | Garçons | 6,6 | 9,4 | 12,9 | 13,5 | 14,3 | 30,7 |
| | Filles | 5,6 | 9,3 | 11,8 | 13,3 | 15,3 | 32,2 |
| | Total | 6,1 | 9,3 | 12,4 | 13,4 | 14,7 | 31,4 |

REPARTITION DES ENSEIGNANTS PAR CATEGORIE, PAR GROUPE PEDAGOGIQUE, PAR SEXE ET PAR PROVINCE EN 2003-2004

| REGION / PROVINCE | | Nombre d'enseignants par catégorie | | | | | | Total | Dont tenant classe | Type de Groupes pédagogiques | | |
|--------------------------|--------------|------------------------------------|------------|--------------|-----------|----------|--------------------|--------------|--------------------|------------------------------|------------|-------------|
| | | IP | IC | IAC | IA | Autres | non fonctionnaires | | | Simple | Multigrade | Double flux |
| BOUCLE DU MOUHOUN | | | | | | | | | | | | |
| BANWA | Femmes | 0 | 2 | 35 | 0 | 0 | 2 | 39 | 39 | 37 | 2 | 1 |
| | Hommes | 2 | 111 | 178 | 0 | 0 | 27 | 318 | 318 | 264 | 61 | 1 |
| | Total | 2 | 113 | 213 | 0 | 0 | 29 | 357 | 357 | 301 | 63 | 2 |
| KOSSI | Femmes | 0 | 3 | 38 | 0 | 0 | 0 | 41 | 41 | 37 | 3 | 5 |
| | Hommes | 2 | 65 | 235 | 0 | 0 | 24 | 326 | 329 | 252 | 79 | 4 |
| | Total | 2 | 68 | 273 | 0 | 0 | 24 | 367 | 370 | 289 | 82 | 9 |
| LES BALE | Femmes | 1 | 20 | 28 | 0 | 0 | 0 | 49 | 49 | 33 | 1 | 14 |
| | Hommes | 3 | 132 | 140 | 1 | 1 | 7 | 284 | 282 | 196 | 74 | 11 |
| | Total | 4 | 152 | 168 | 1 | 1 | 7 | 333 | 331 | 229 | 75 | 25 |
| MOUHOUN | Femmes | 0 | 28 | 35 | 0 | 0 | 0 | 63 | 66 | 49 | 3 | 13 |
| | Hommes | 4 | 132 | 149 | 12 | 0 | 28 | 325 | 324 | 225 | 96 | 11 |
| | Total | 4 | 160 | 184 | 12 | 0 | 28 | 388 | 390 | 274 | 99 | 24 |
| NAYALA | Femmes | 0 | 3 | 30 | 1 | 0 | 0 | 34 | 34 | 30 | 4 | 1 |
| | Hommes | 3 | 56 | 157 | 0 | 1 | 10 | 227 | 227 | 195 | 52 | 1 |
| | Total | 3 | 59 | 187 | 1 | 1 | 10 | 261 | 261 | 225 | 56 | 2 |
| SOUROU | Femmes | 0 | 5 | 38 | 0 | 0 | 0 | 43 | 43 | 32 | 2 | 11 |
| | Hommes | 4 | 82 | 154 | 0 | 0 | 11 | 251 | 251 | 191 | 55 | 12 |
| | Total | 4 | 87 | 192 | 0 | 0 | 11 | 294 | 294 | 223 | 57 | 23 |
| Total Mouhoun | Femmes | 1 | 61 | 204 | 1 | 0 | 2 | 269 | 272 | 218 | 15 | 45 |
| | Hommes | 18 | 578 | 1 013 | 13 | 2 | 107 | 1 731 | 1 731 | 1 323 | 417 | 40 |
| | Total | 19 | 639 | 1 217 | 14 | 2 | 109 | 2 000 | 2 003 | 1 541 | 432 | 85 |

REPARTITION DES ENSEIGNANTS PAR CATEGORIE, PAR GROUPE PEDAGOGIQUE, PAR SEXE ET PAR PROVINCE EN 2003-2004

| REGION / PROVINCE | Nombre d'enseignants par catégorie | | | | | | Total | Dont tenant classe | Type de Groupes pédagogiques | | | |
|-------------------------|------------------------------------|------------|--------------|--------------|------------|--------------------|----------|--------------------|------------------------------|--------------|-------------|------------|
| | IP | IC | IAC | IA | Autres | non fonctionnaires | | | Simple | Multigrade | Double flux | |
| <i>CASCADES</i> | | | | | | | | | | | | |
| COMOE | Femmes | 1 | 34 | 90 | 0 | 3 | 0 | 128 | 126 | 105 | 3 | 17 |
| | Hommes | 10 | 156 | 219 | 15 | 8 | 4 | 412 | 397 | 306 | 74 | 24 |
| | Total | 11 | 190 | 309 | 15 | 11 | 4 | 540 | 523 | 411 | 77 | 41 |
| LERABA | Femmes | 0 | 1 | 9 | 0 | 0 | 0 | 10 | 10 | 7 | 3 | 0 |
| | Hommes | 2 | 59 | 103 | 5 | 2 | 0 | 171 | 172 | 101 | 83 | 3 |
| | Total | 2 | 60 | 112 | 5 | 2 | 0 | 181 | 182 | 108 | 86 | 3 |
| Total Cascades | Femmes | 1 | 35 | 99 | 0 | 3 | 0 | 138 | 136 | 112 | 6 | 17 |
| | Hommes | 12 | 215 | 322 | 20 | 10 | 4 | 583 | 569 | 407 | 157 | 27 |
| | Total | 13 | 250 | 421 | 20 | 13 | 4 | 721 | 705 | 519 | 163 | 44 |
| <i>CENTRE</i> | | | | | | | | | | | | |
| KADIOGO | Femmes | 80 | 1 058 | 657 | 240 | 10 | 0 | 2 045 | 1 580 | 1 214 | 53 | 242 |
| | Hommes | 127 | 758 | 536 | 598 | 19 | 3 | 2 041 | 1 752 | 1 598 | 158 | 62 |
| | Total | 207 | 1 816 | 1 193 | 838 | 29 | 3 | 4 086 | 3 332 | 2 812 | 211 | 304 |
| Total Centre | Femmes | 80 | 1 058 | 657 | 240 | 10 | 0 | 2 045 | 1 580 | 1 214 | 53 | 242 |
| | Hommes | 127 | 758 | 536 | 598 | 19 | 3 | 2 041 | 1 752 | 1 598 | 158 | 62 |
| | Total | 207 | 1 816 | 1 193 | 838 | 29 | 3 | 4 086 | 3 332 | 2 812 | 211 | 304 |
| <i>CENTRE-EST</i> | | | | | | | | | | | | |
| BOULGOU | Femmes | 2 | 62 | 187 | 6 | 1 | 0 | 258 | 212 | 186 | 6 | 17 |
| | Hommes | 26 | 294 | 251 | 12 | 7 | 0 | 590 | 566 | 481 | 62 | 12 |
| | Total | 28 | 356 | 438 | 18 | 8 | 0 | 848 | 778 | 667 | 68 | 29 |
| KOULPELOGO | Femmes | 1 | 9 | 47 | 7 | 2 | 0 | 66 | 61 | 54 | 6 | 0 |
| | Hommes | 6 | 72 | 192 | 17 | 14 | 0 | 301 | 297 | 221 | 69 | 2 |
| | Total | 7 | 81 | 239 | 24 | 16 | 0 | 367 | 358 | 275 | 75 | 2 |
| KOURITTEGA | Femmes | 2 | 31 | 129 | 6 | 0 | 0 | 168 | 141 | 120 | 18 | 0 |
| | Hommes | 14 | 169 | 167 | 23 | 0 | 0 | 373 | 349 | 211 | 133 | 0 |
| | Total | 16 | 200 | 296 | 29 | 0 | 0 | 541 | 490 | 331 | 151 | 0 |
| Total Centre-Est | Femmes | 5 | 102 | 363 | 19 | 3 | 0 | 492 | 414 | 360 | 30 | 17 |
| | Hommes | 46 | 535 | 610 | 52 | 21 | 0 | 1 264 | 1 212 | 913 | 264 | 14 |
| | Total | 51 | 637 | 973 | 71 | 24 | 0 | 1 756 | 1 626 | 1 273 | 294 | 31 |

REPARTITION DES ENSEIGNANTS PAR CATEGORIE, PAR GROUPE PEDAGOGIQUE, PAR SEXE ET PAR PROVINCE EN 2003-2004

| REGION / PROVINCE | | Nombre d'enseignants par catégorie | | | | | | Total | Dont tenant classe | Type de Groupes pédagogiques | | |
|---------------------------|--------------|------------------------------------|--------------|--------------|-----------|-----------|--------------------|--------------|--------------------|------------------------------|------------|-------------|
| | | IP | IC | IAC | IA | Autres | non fonctionnaires | | | Simple | Multigrade | Double flux |
| CENTRE-NORD | | | | | | | | | | | | |
| BAM | Femmes | 2 | 10 | 80 | 0 | 0 | 0 | 92 | 79 | 63 | 11 | 5 |
| | Hommes | 7 | 95 | 204 | 10 | 22 | 2 | 340 | 326 | 212 | 114 | 1 |
| | Total | 9 | 105 | 284 | 10 | 22 | 2 | 432 | 405 | 275 | 125 | 6 |
| NAMENTENGA | Femmes | 0 | 5 | 47 | 2 | 3 | 0 | 57 | 51 | 43 | 8 | 1 |
| | Hommes | 3 | 27 | 134 | 2 | 11 | 0 | 177 | 165 | 89 | 76 | 3 |
| | Total | 3 | 32 | 181 | 4 | 14 | 0 | 234 | 216 | 132 | 84 | 4 |
| SANMATENGA | Femmes | 4 | 39 | 157 | 3 | 11 | 9 | 223 | 211 | 131 | 37 | 42 |
| | Hommes | 13 | 196 | 273 | 36 | 51 | 11 | 580 | 552 | 305 | 213 | 26 |
| | Total | 17 | 235 | 430 | 39 | 62 | 20 | 803 | 763 | 436 | 250 | 68 |
| Total Centre-Nord | Femmes | 6 | 54 | 284 | 5 | 14 | 9 | 372 | 341 | 237 | 56 | 48 |
| | Hommes | 23 | 318 | 611 | 48 | 84 | 13 | 1 097 | 1 043 | 606 | 403 | 30 |
| | Total | 29 | 372 | 895 | 53 | 98 | 22 | 1 469 | 1 384 | 843 | 459 | 78 |
| CENTRE-OUEST | | | | | | | | | | | | |
| BOULKIEMDE | Femmes | 3 | 115 | 232 | 15 | 0 | 0 | 365 | 318 | 304 | 14 | 0 |
| | Hommes | 39 | 421 | 231 | 30 | 2 | 0 | 723 | 696 | 568 | 117 | 0 |
| | Total | 42 | 536 | 463 | 45 | 2 | 0 | 1 088 | 1 014 | 872 | 131 | 0 |
| SANGUIE | Femmes | 1 | 28 | 67 | 14 | 7 | 0 | 117 | 108 | 102 | 6 | 1 |
| | Hommes | 17 | 227 | 161 | 13 | 7 | 0 | 425 | 422 | 317 | 100 | 4 |
| | Total | 18 | 255 | 228 | 27 | 14 | 0 | 542 | 530 | 419 | 106 | 5 |
| SISSILI | Femmes | 1 | 13 | 47 | 3 | 0 | 0 | 64 | 54 | 38 | 16 | 1 |
| | Hommes | 8 | 143 | 146 | 5 | 1 | 0 | 303 | 283 | 157 | 124 | 4 |
| | Total | 9 | 156 | 193 | 8 | 1 | 0 | 367 | 337 | 195 | 140 | 5 |
| ZIRO | Femmes | 0 | 7 | 30 | 0 | 0 | 0 | 37 | 36 | 24 | 12 | 0 |
| | Hommes | 4 | 99 | 122 | 1 | 0 | 0 | 226 | 228 | 137 | 89 | 0 |
| | Total | 4 | 106 | 152 | 1 | 0 | 0 | 263 | 264 | 161 | 101 | 0 |
| Total Centre-Ouest | Femmes | 5 | 163 | 376 | 32 | 7 | 0 | 583 | 516 | 468 | 48 | 2 |
| | Hommes | 68 | 890 | 660 | 49 | 10 | 0 | 1 677 | 1 629 | 1 179 | 430 | 8 |
| | Total | 73 | 1 053 | 1 036 | 81 | 17 | 0 | 2 260 | 2 145 | 1 647 | 478 | 10 |

REPARTITION DES ENSEIGNANTS PAR CATEGORIE, PAR GROUPE PEDAGOGIQUE, PAR SEXE ET PAR PROVINCE EN 2003-2004

| REGION / PROVINCE | | Nombre d'enseignants par catégorie | | | | | | Total | Dont tenant classe | Type de Groupes pédagogiques | | |
|-------------------------|--------------|------------------------------------|------------|------------|------------|----------|--------------------|--------------|--------------------|------------------------------|------------|-------------|
| | | IP | IC | IAC | IA | Autres | non fonctionnaires | | | Simple | Multigrade | Double flux |
| <i>CENTRE-SUD</i> | | | | | | | | | | | | |
| BAZEGA | Femmes | 0 | 34 | 82 | 1 | 0 | 0 | 117 | 118 | 91 | 17 | 9 |
| | Hommes | 6 | 167 | 130 | 1 | 0 | 0 | 304 | 307 | 209 | 70 | 0 |
| | Total | 6 | 201 | 212 | 2 | 0 | 0 | 421 | 425 | 300 | 87 | 9 |
| NAHOURI | Femmes | 0 | 9 | 26 | 1 | 0 | 0 | 36 | 36 | 16 | 2 | 18 |
| | Hommes | 2 | 63 | 101 | 7 | 0 | 0 | 173 | 176 | 113 | 44 | 28 |
| | Total | 2 | 72 | 127 | 8 | 0 | 0 | 209 | 212 | 129 | 46 | 46 |
| ZOUNDWEOGO | Femmes | 0 | 13 | 68 | 3 | 1 | 0 | 85 | 85 | 73 | 5 | 8 |
| | Hommes | 4 | 145 | 205 | 8 | 6 | 0 | 368 | 370 | 306 | 52 | 7 |
| | Total | 4 | 158 | 273 | 11 | 7 | 0 | 453 | 455 | 379 | 57 | 15 |
| Total Centre-Sud | Femmes | 0 | 56 | 176 | 5 | 1 | 0 | 238 | 239 | 180 | 24 | 35 |
| | Hommes | 12 | 375 | 436 | 16 | 6 | 0 | 845 | 853 | 628 | 166 | 35 |
| | Total | 12 | 431 | 612 | 21 | 7 | 0 | 1 083 | 1 092 | 808 | 190 | 70 |
| <i>EST</i> | | | | | | | | | | | | |
| GNAGNA | Femmes | 0 | 2 | 40 | 19 | 0 | 0 | 61 | 62 | 53 | 12 | 1 |
| | Hommes | 1 | 26 | 205 | 57 | 0 | 0 | 289 | 295 | 223 | 104 | 0 |
| | Total | 1 | 28 | 245 | 76 | 0 | 0 | 350 | 357 | 276 | 116 | 1 |
| GOURMA | Femmes | 1 | 18 | 98 | 15 | 0 | 0 | 132 | 134 | 65 | 17 | 53 |
| | Hommes | 0 | 65 | 139 | 34 | 1 | 2 | 241 | 244 | 150 | 84 | 17 |
| | Total | 1 | 83 | 237 | 49 | 1 | 2 | 373 | 378 | 215 | 101 | 70 |
| KOMANDJARI | Femmes | 0 | 0 | 3 | 11 | 0 | 0 | 14 | 14 | 13 | 2 | 0 |
| | Hommes | 1 | 1 | 29 | 43 | 0 | 0 | 74 | 74 | 67 | 12 | 0 |
| | Total | 1 | 1 | 32 | 54 | 0 | 0 | 88 | 88 | 80 | 14 | 0 |
| KOMPIENGA | Femmes | 0 | 0 | 5 | 7 | 0 | 0 | 12 | 12 | 14 | 0 | 0 |
| | Hommes | 0 | 23 | 65 | 13 | 2 | 0 | 103 | 104 | 89 | 7 | 0 |
| | Total | 0 | 23 | 70 | 20 | 2 | 0 | 115 | 116 | 103 | 7 | 0 |
| TAPOA | Femmes | 0 | 1 | 37 | 26 | 0 | 0 | 64 | 64 | 58 | 8 | 0 |
| | Hommes | 0 | 20 | 185 | 76 | 0 | 0 | 281 | 280 | 220 | 94 | 3 |
| | Total | 0 | 21 | 222 | 102 | 0 | 0 | 345 | 344 | 278 | 102 | 3 |
| Total Est | Femmes | 1 | 21 | 183 | 78 | 0 | 0 | 283 | 286 | 203 | 39 | 54 |
| | Hommes | 2 | 135 | 623 | 223 | 3 | 2 | 988 | 997 | 749 | 301 | 20 |
| | Total | 3 | 156 | 806 | 301 | 3 | 2 | 1 271 | 1 283 | 952 | 340 | 74 |

REPARTITION DES ENSEIGNANTS PAR CATEGORIE, PAR GROUPE PEDAGOGIQUE, PAR SEXE ET PAR PROVINCE EN 2003-2004

| REGION / PROVINCE | | Nombre d'enseignants par catégorie | | | | | | Total | Dont tenant classe | Type de Groupes pédagogiques | | |
|----------------------------|--------------|------------------------------------|--------------|--------------|------------|-----------|--------------------|--------------|--------------------|------------------------------|--------------|-------------|
| | | IP | IC | IAC | IA | Autres | non fonctionnaires | | | Simple | Multigrade | Double flux |
| HAUTS-BASSINS | | | | | | | | | | | | |
| HOUET | Femmes | 19 | 436 | 398 | 57 | 4 | 2 | 916 | 704 | 531 | 47 | 117 |
| | Hommes | 89 | 674 | 363 | 305 | 11 | 1 | 1 443 | 1 227 | 917 | 223 | 72 |
| | Total | 108 | 1 110 | 761 | 362 | 15 | 3 | 2 359 | 1 931 | 1 448 | 270 | 189 |
| KENEDOUGOU | Femmes | 0 | 15 | 62 | 1 | 2 | 0 | 80 | 58 | 50 | 3 | 0 |
| | Hommes | 11 | 254 | 269 | 9 | 12 | 0 | 555 | 525 | 355 | 147 | 0 |
| | Total | 11 | 269 | 331 | 10 | 14 | 0 | 635 | 583 | 405 | 150 | 0 |
| TUY | Femmes | 1 | 15 | 52 | 1 | 0 | 0 | 69 | 38 | 28 | 1 | 8 |
| | Hommes | 12 | 162 | 114 | 7 | 0 | 0 | 295 | 262 | 204 | 28 | 12 |
| | Total | 13 | 177 | 166 | 8 | 0 | 0 | 364 | 300 | 232 | 29 | 20 |
| Total Hauts-Bassins | Femmes | 20 | 466 | 512 | 59 | 6 | 2 | 1 065 | 800 | 609 | 51 | 125 |
| | Hommes | 112 | 1 090 | 746 | 321 | 23 | 1 | 2 293 | 2 014 | 1 476 | 398 | 84 |
| | Total | 132 | 1 556 | 1 258 | 380 | 29 | 3 | 3 358 | 2 814 | 2 085 | 449 | 209 |
| NORD | | | | | | | | | | | | |
| LOROUM | Femmes | 0 | 6 | 30 | 0 | 0 | 0 | 36 | 34 | 27 | 6 | 1 |
| | Hommes | 8 | 43 | 174 | 0 | 2 | 0 | 227 | 241 | 95 | 143 | 1 |
| | Total | 8 | 49 | 204 | 0 | 2 | 0 | 263 | 275 | 122 | 149 | 2 |
| PASSORE | Femmes | 2 | 38 | 134 | 2 | 0 | 0 | 176 | 169 | 138 | 25 | 5 |
| | Hommes | 19 | 182 | 223 | 6 | 3 | 0 | 433 | 437 | 255 | 180 | 6 |
| | Total | 21 | 220 | 357 | 8 | 3 | 0 | 609 | 606 | 393 | 205 | 11 |
| YATENGA | Femmes | 3 | 68 | 224 | 3 | 2 | 0 | 300 | 263 | 174 | 41 | 52 |
| | Hommes | 24 | 364 | 464 | 21 | 14 | 0 | 887 | 972 | 416 | 538 | 38 |
| | Total | 27 | 432 | 688 | 24 | 16 | 0 | 1 187 | 1 235 | 590 | 579 | 90 |
| ZONDOMA | Femmes | 0 | 10 | 67 | 3 | 0 | 0 | 80 | 73 | 47 | 26 | 0 |
| | Hommes | 11 | 86 | 133 | 4 | 9 | 0 | 243 | 248 | 82 | 162 | 12 |
| | Total | 11 | 96 | 200 | 7 | 9 | 0 | 323 | 321 | 129 | 188 | 12 |
| Total Nord | Femmes | 5 | 122 | 455 | 8 | 2 | 0 | 592 | 539 | 386 | 98 | 58 |
| | Hommes | 62 | 675 | 994 | 31 | 28 | 0 | 1 790 | 1 898 | 848 | 1 023 | 57 |
| | Total | 67 | 797 | 1 449 | 39 | 30 | 0 | 2 382 | 2 437 | 1 234 | 1 121 | 115 |

REPARTITION DES ENSEIGNANTS PAR CATEGORIE, PAR GROUPE PEDAGOGIQUE, PAR SEXE ET PAR PROVINCE EN 2003-2004

| REGION / PROVINCE | | Nombre d'enseignants par catégorie | | | | | | Total | Dont tenant classe | Type de Groupes pédagogiques | | |
|------------------------------|--------------|------------------------------------|------------|------------|-----------|-----------|--------------------|--------------|--------------------|------------------------------|------------|-------------|
| | | IP | IC | IAC | IA | Autres | non fonctionnaires | | | Simple | Multigrade | Double flux |
| PLATEAU CENTRAL | | | | | | | | | | | | |
| GANZOURGOU | Femmes | 0 | 18 | 115 | 6 | 5 | 5 | 149 | 151 | 145 | 14 | 1 |
| | Hommes | 1 | 117 | 166 | 11 | 34 | 13 | 342 | 350 | 268 | 90 | 0 |
| | Total | 1 | 135 | 281 | 17 | 39 | 18 | 491 | 501 | 413 | 104 | 1 |
| KOURWEOGO | Femmes | 0 | 11 | 35 | 0 | 0 | 1 | 47 | 48 | 41 | 9 | 0 |
| | Hommes | 4 | 103 | 55 | 0 | 7 | 10 | 179 | 194 | 122 | 74 | 0 |
| | Total | 4 | 114 | 90 | 0 | 7 | 11 | 226 | 242 | 163 | 83 | 0 |
| OUBRITENGA | Femmes | 1 | 42 | 79 | 2 | 0 | 1 | 125 | 129 | 123 | 5 | 2 |
| | Hommes | 2 | 184 | 126 | 3 | 3 | 2 | 320 | 337 | 263 | 65 | 0 |
| | Total | 3 | 226 | 205 | 5 | 3 | 3 | 445 | 466 | 386 | 70 | 2 |
| Total Plateau Central | Femmes | 1 | 71 | 229 | 8 | 5 | 7 | 321 | 328 | 309 | 28 | 3 |
| | Hommes | 7 | 404 | 347 | 14 | 44 | 25 | 841 | 881 | 653 | 229 | 0 |
| | Total | 8 | 475 | 576 | 22 | 49 | 32 | 1 162 | 1 209 | 962 | 257 | 3 |
| SAHEL | | | | | | | | | | | | |
| OUDALAN | Femmes | 0 | 3 | 8 | 0 | 0 | 0 | 11 | 11 | 12 | 0 | 0 |
| | Hommes | 0 | 15 | 145 | 0 | 0 | 0 | 160 | 167 | 93 | 85 | 0 |
| | Total | 0 | 18 | 153 | 0 | 0 | 0 | 171 | 178 | 105 | 85 | 0 |
| SENO | Femmes | 0 | 6 | 17 | 0 | 0 | 0 | 23 | 27 | 24 | 4 | 0 |
| | Hommes | 0 | 23 | 100 | 8 | 0 | 3 | 134 | 169 | 107 | 77 | 4 |
| | Total | 0 | 29 | 117 | 8 | 0 | 3 | 157 | 196 | 131 | 81 | 4 |
| SOUM | Femmes | 0 | 3 | 33 | 1 | 0 | 0 | 37 | 41 | 29 | 13 | 0 |
| | Hommes | 3 | 35 | 178 | 14 | 5 | 0 | 235 | 259 | 126 | 142 | 0 |
| | Total | 3 | 38 | 211 | 15 | 5 | 0 | 272 | 300 | 155 | 155 | 0 |
| YAGHA | Femmes | 0 | 1 | 8 | 1 | 0 | 1 | 11 | 11 | 10 | 1 | 0 |
| | Hommes | 0 | 4 | 144 | 16 | 0 | 6 | 170 | 172 | 125 | 51 | 1 |
| | Total | 0 | 5 | 152 | 17 | 0 | 7 | 181 | 183 | 135 | 52 | 1 |
| Total Sahel | Femmes | 0 | 13 | 66 | 2 | 0 | 1 | 82 | 90 | 75 | 18 | 0 |
| | Hommes | 3 | 77 | 567 | 38 | 5 | 9 | 699 | 767 | 451 | 355 | 5 |
| | Total | 3 | 90 | 633 | 40 | 5 | 10 | 781 | 857 | 526 | 373 | 5 |

REPARTITION DES ENSEIGNANTS PAR CATEGORIE, PAR GROUPE PEDAGOGIQUE, PAR SEXE ET PAR PROVINCE EN 2003-2004

| REGION / PROVINCE | | Nombre d'enseignants par catégorie | | | | | | Total | Dont tenant classe | Type de Groupes pédagogiques | | |
|------------------------|--------------|------------------------------------|--------------|---------------|--------------|------------|--------------------|---------------|--------------------|------------------------------|--------------|--------------|
| | | IP | IC | IAC | IA | Autres | non fonctionnaires | | | Simple | Multigrade | Double flux |
| <i>SUD-OUEST</i> | | | | | | | | | | | | |
| BOUGOURIBA | Femmes | 0 | 7 | 17 | 1 | 0 | 0 | 25 | 25 | 23 | 2 | 0 |
| | Hommes | 5 | 59 | 97 | 3 | 0 | 0 | 164 | 159 | 140 | 12 | 5 |
| | Total | 5 | 66 | 114 | 4 | 0 | 0 | 189 | 184 | 163 | 14 | 5 |
| IOBA | Femmes | 0 | 6 | 26 | 1 | 3 | 0 | 36 | 35 | 33 | 1 | 0 |
| | Hommes | 4 | 93 | 198 | 3 | 5 | 1 | 304 | 300 | 232 | 70 | 2 |
| | Total | 4 | 99 | 224 | 4 | 8 | 1 | 340 | 335 | 265 | 71 | 2 |
| NOUMBIEL | Femmes | 0 | 1 | 6 | 0 | 0 | 0 | 7 | 7 | 7 | 0 | 0 |
| | Hommes | 3 | 19 | 62 | 1 | 0 | 0 | 85 | 82 | 69 | 12 | 0 |
| | Total | 3 | 20 | 68 | 1 | 0 | 0 | 92 | 89 | 76 | 12 | 0 |
| PONI | Femmes | 0 | 11 | 55 | 0 | 1 | 0 | 67 | 64 | 57 | 7 | 0 |
| | Hommes | 6 | 109 | 201 | 4 | 10 | 0 | 330 | 325 | 228 | 94 | 2 |
| | Total | 6 | 120 | 256 | 4 | 11 | 0 | 397 | 389 | 285 | 101 | 2 |
| Total Sud-Ouest | Femmes | 0 | 25 | 104 | 2 | 4 | 0 | 135 | 131 | 120 | 10 | 0 |
| | Hommes | 18 | 280 | 558 | 11 | 15 | 1 | 883 | 866 | 669 | 188 | 9 |
| | Total | 18 | 305 | 662 | 13 | 19 | 1 | 1 018 | 997 | 789 | 198 | 9 |
| TOTAL NATIONAL | Femmes | 125 | 2 247 | 3 708 | 459 | 55 | 21 | 6 615 | 5 672 | 4 491 | 476 | 646 |
| | Hommes | 510 | 6 330 | 8 023 | 1 434 | 270 | 165 | 16 732 | 16 212 | 11 500 | 4 489 | 391 |
| | Total | 635 | 8 577 | 11 731 | 1 893 | 325 | 186 | 23 347 | 21 884 | 15 991 | 4 965 | 1 037 |

REPARTITION DES GROUPES PEDAGOGIQUES PAR CATEGORIE, PAR NIVEAU, PAR NOMBRE D'ECOLES ET PAR PROVINCE EN 2003-2004

| REGION / PROVINCE | Nombre de Groupes Pédagogiques | | | | Nombre de Groupes Pédagogiques | | | | | | Nombre d'établissements pratiquant | | | |
|--------------------------|--------------------------------|--------------|-------------|--------------|--------------------------------|------------|------------|------------|------------|------------|------------------------------------|------------|-------------|------------|
| | Simple | Multigrade | Double flux | Total | CPI | CP2 | CE1 | CE2 | CM1 | CM2 | Simple | Multigrade | Double flux | Total* |
| BOUCLE DU MOUHOUN | | | | | | | | | | | | | | |
| BANWA | 302 | 128 | 3 | 433 | 74 | 89 | 61 | 81 | 57 | 71 | 110 | 35 | 2 | 124 |
| KOSSI | 341 | 179 | 7 | 527 | 103 | 97 | 108 | 75 | 77 | 67 | 129 | 42 | 4 | 151 |
| LES BALE | 240 | 152 | 27 | 419 | 88 | 68 | 74 | 61 | 63 | 65 | 73 | 35 | 6 | 92 |
| MOUHOUN | 345 | 244 | 36 | 625 | 127 | 103 | 106 | 92 | 97 | 100 | 105 | 61 | 9 | 134 |
| NAYALA | 286 | 117 | 2 | 405 | 72 | 73 | 62 | 70 | 56 | 72 | 81 | 29 | 1 | 96 |
| SOUROU | 286 | 142 | 32 | 460 | 88 | 82 | 74 | 73 | 67 | 76 | 79 | 31 | 6 | 99 |
| Total Regions | 1 800 | 962 | 107 | 2 869 | 552 | 512 | 485 | 452 | 417 | 451 | 577 | 233 | 28 | 696 |
| CASCADES | | | | | | | | | | | | | | |
| COMOE | 446 | 167 | 25 | 638 | 112 | 112 | 102 | 101 | 98 | 113 | 127 | 38 | 7 | 148 |
| LERABA | 107 | 187 | 2 | 296 | 59 | 57 | 48 | 44 | 43 | 45 | 35 | 37 | 2 | 63 |
| Total Regions | 553 | 354 | 27 | 934 | 171 | 169 | 150 | 145 | 141 | 158 | 162 | 75 | 9 | 211 |
| CENTRE | | | | | | | | | | | | | | |
| KADIOGO | 2 860 | 273 | 355 | 3 488 | 621 | 592 | 591 | 567 | 550 | 567 | 556 | 88 | 53 | 597 |
| Total Regions | 2 860 | 273 | 355 | 3 488 | 621 | 592 | 591 | 567 | 550 | 567 | 556 | 88 | 53 | 597 |
| CENTRE-EST | | | | | | | | | | | | | | |
| BOULGOU | 651 | 119 | 30 | 800 | 170 | 150 | 122 | 127 | 112 | 119 | 182 | 32 | 9 | 197 |
| KOULPELOGO | 289 | 153 | 2 | 444 | 104 | 92 | 79 | 61 | 57 | 51 | 93 | 33 | 1 | 113 |
| KOURITTENGA | 358 | 315 | 0 | 673 | 134 | 116 | 117 | 102 | 102 | 102 | 94 | 62 | 0 | 137 |
| Total Regions | 1 298 | 587 | 32 | 1 917 | 408 | 358 | 318 | 290 | 271 | 272 | 369 | 127 | 10 | 447 |
| CENTRE-NORD | | | | | | | | | | | | | | |
| BAM | 311 | 256 | 6 | 573 | 121 | 97 | 104 | 78 | 87 | 83 | 109 | 57 | 1 | 142 |
| NAMENTENGA | 200 | 357 | 4 | 561 | 123 | 112 | 100 | 74 | 71 | 81 | 87 | 75 | 3 | 139 |
| SANMATENGA | 453 | 502 | 78 | 1 033 | 207 | 183 | 175 | 150 | 159 | 159 | 168 | 106 | 12 | 241 |
| Total Regions | 964 | 1 115 | 88 | 2 167 | 451 | 392 | 379 | 302 | 317 | 323 | 364 | 238 | 16 | 522 |

REPARTITION DES GROUPES PEDAGOGIQUES PAR CATEGORIE, PAR NIVEAU, PAR NOMBRE D'ECOLES ET PAR PROVINCE EN 2003-2004

| REGION / PROVINCE | Nombre de Groupes Pédagogiques | | | | Nombre de Groupes Pédagogiques | | | | | | Nombre d'établissements pratiquant | | | |
|----------------------|--------------------------------|------------|-------------|--------------|--------------------------------|------------|------------|------------|------------|------------|------------------------------------|------------|-------------|------------|
| | Simple | Multigrade | Double flux | Total | CP1 | CP2 | CE1 | CE2 | CM1 | CM2 | Simple | Multigrade | Double flux | Total* |
| CENTRE-OUEST | | | | | | | | | | | | | | |
| BOULKIEMDE | 930 | 235 | 0 | 1 165 | 218 | 205 | 186 | 173 | 172 | 211 | 245 | 75 | 0 | 270 |
| SANGUIE | 453 | 233 | 5 | 691 | 124 | 123 | 122 | 110 | 102 | 110 | 111 | 48 | 5 | 146 |
| SISSILI | 196 | 272 | 5 | 473 | 95 | 80 | 75 | 69 | 72 | 82 | 74 | 62 | 5 | 110 |
| ZIRO | 166 | 201 | 0 | 367 | 77 | 79 | 59 | 59 | 49 | 44 | 68 | 45 | 0 | 93 |
| Total Regions | 1 745 | 941 | 10 | 2 696 | 514 | 487 | 442 | 411 | 395 | 447 | 498 | 230 | 10 | 619 |
| CENTRE-SUD | | | | | | | | | | | | | | |
| BAZEGA | 348 | 183 | 11 | 542 | 105 | 97 | 77 | 90 | 73 | 100 | 101 | 41 | 2 | 124 |
| NAHOURI | 130 | 90 | 81 | 301 | 67 | 50 | 52 | 42 | 45 | 45 | 40 | 19 | 18 | 54 |
| ZOUNDWEOGO | 405 | 120 | 14 | 539 | 96 | 101 | 91 | 88 | 73 | 90 | 118 | 31 | 4 | 132 |
| Total Regions | 883 | 393 | 106 | 1 382 | 268 | 248 | 220 | 220 | 191 | 235 | 259 | 91 | 24 | 310 |
| EST | | | | | | | | | | | | | | |
| GNAGNA | 275 | 234 | 0 | 509 | 128 | 115 | 87 | 63 | 55 | 61 | 119 | 59 | 0 | 147 |
| GOURMA | 219 | 218 | 75 | 512 | 122 | 104 | 87 | 63 | 69 | 67 | 84 | 52 | 11 | 125 |
| KOMANDJARI | 79 | 30 | 0 | 109 | 28 | 21 | 12 | 18 | 17 | 13 | 37 | 10 | 0 | 43 |
| KOMPIENGA | 111 | 12 | 0 | 123 | 32 | 28 | 23 | 14 | 14 | 12 | 32 | 4 | 0 | 33 |
| TAPOA | 255 | 200 | 0 | 455 | 86 | 92 | 82 | 69 | 69 | 57 | 94 | 40 | 0 | 125 |
| Total Regions | 939 | 694 | 75 | 1 708 | 396 | 360 | 291 | 227 | 224 | 210 | 366 | 165 | 11 | 473 |
| HAUTS-BASSINS | | | | | | | | | | | | | | |
| HOUET | 1 208 | 418 | 177 | 1 803 | 333 | 319 | 303 | 293 | 269 | 286 | 259 | 104 | 21 | 326 |
| KENEDOUGOU | 350 | 233 | 0 | 583 | 115 | 105 | 92 | 92 | 85 | 94 | 107 | 55 | 0 | 139 |
| TUY | 244 | 45 | 25 | 314 | 66 | 53 | 51 | 41 | 46 | 57 | 79 | 16 | 3 | 83 |
| Total Regions | 1 802 | 696 | 202 | 2 700 | 514 | 477 | 446 | 426 | 400 | 437 | 445 | 175 | 24 | 548 |

REPARTITION DES GROUPES PEDAGOGIQUES PAR CATEGORIE, PAR NIVEAU, PAR NOMBRE D'ECOLES ET PAR PROVINCE EN 2003-2004

| REGION / PROVINCE | Nombre de Groupes Pédagogiques | | | | Nombre de Groupes Pédagogiques | | | | | | Nombre d'établissements pratiquant | | | |
|------------------------|--------------------------------|--------------|--------------|---------------|--------------------------------|--------------|--------------|--------------|--------------|--------------|------------------------------------|--------------|-------------|--------------|
| | Simple | Multigrade | Double flux | Total | CP1 | CP2 | CE1 | CE2 | CM1 | CM2 | Simple | Multigrade | Double flux | Total* |
| NORD | | | | | | | | | | | | | | |
| LOROUM | 110 | 299 | 2 | 411 | 84 | 74 | 72 | 63 | 62 | 56 | 40 | 68 | 2 | 95 |
| PASSORE | 397 | 374 | 11 | 782 | 151 | 135 | 133 | 118 | 115 | 129 | 121 | 90 | 8 | 177 |
| YATENGA | 633 | 1 184 | 87 | 1 904 | 351 | 339 | 326 | 306 | 296 | 286 | 187 | 263 | 24 | 365 |
| ZONDOMA | 137 | 361 | 12 | 510 | 95 | 90 | 84 | 87 | 74 | 78 | 38 | 73 | 10 | 97 |
| Total Regions | 1 277 | 2 218 | 112 | 3 607 | 681 | 638 | 615 | 574 | 547 | 549 | 386 | 494 | 44 | 734 |
| PLATEAU CENTRAL | | | | | | | | | | | | | | |
| GANZOURGOU | 459 | 221 | 0 | 680 | 168 | 140 | 101 | 95 | 79 | 97 | 170 | 64 | 0 | 189 |
| KOURWEOGO | 187 | 184 | 0 | 371 | 71 | 67 | 57 | 58 | 56 | 62 | 70 | 40 | 0 | 93 |
| OUBRITENGA | 442 | 152 | 0 | 594 | 116 | 95 | 104 | 93 | 93 | 93 | 126 | 36 | 0 | 144 |
| Total Regions | 1 088 | 557 | 0 | 1 645 | 355 | 302 | 262 | 246 | 228 | 252 | 366 | 140 | 0 | 426 |
| SAHEL | | | | | | | | | | | | | | |
| OUDALAN | 96 | 180 | 0 | 276 | 60 | 54 | 46 | 43 | 40 | 33 | 33 | 39 | 0 | 60 |
| SENO | 133 | 167 | 0 | 300 | 72 | 51 | 54 | 44 | 46 | 33 | 65 | 46 | 0 | 82 |
| SOUM | 156 | 321 | 0 | 477 | 111 | 93 | 80 | 83 | 56 | 54 | 73 | 74 | 0 | 115 |
| YAGHA | 141 | 104 | 0 | 245 | 71 | 53 | 43 | 25 | 26 | 27 | 82 | 25 | 0 | 93 |
| Total Regions | 526 | 772 | 0 | 1 298 | 314 | 251 | 223 | 195 | 168 | 147 | 253 | 184 | 0 | 350 |
| SUD-OUEST | | | | | | | | | | | | | | |
| BOUGOURIBA | 176 | 25 | 4 | 205 | 37 | 36 | 37 | 26 | 28 | 41 | 51 | 14 | 2 | 51 |
| IOBA | 280 | 148 | 2 | 430 | 90 | 72 | 73 | 65 | 62 | 68 | 96 | 36 | 2 | 112 |
| NOUMBIEL | 86 | 23 | 0 | 109 | 25 | 19 | 21 | 11 | 19 | 14 | 33 | 6 | 0 | 36 |
| PONI | 318 | 199 | 2 | 519 | 114 | 97 | 97 | 72 | 66 | 73 | 109 | 49 | 2 | 134 |
| Total Regions | 860 | 395 | 8 | 1 263 | 266 | 224 | 228 | 174 | 175 | 196 | 289 | 105 | 6 | 333 |
| TOTAL NATIONAL | 16 595 | 9 957 | 1 122 | 27 674 | 5 511 | 5 010 | 4 650 | 4 229 | 4 024 | 4 244 | 4 890 | 2 345 | 235 | 6 266 |

* : Il faut noter qu'une école peut pratiquer plus d'un groupe pédagogique

POURCENTAGE DES ELEVES PAR DISTANCES PARCOURUES ENTRE L'ECOLE ET LEUR DOMICILE EN 2003-2004

| | < 1 Km | 1-3 Km | 3-5 Km | > 5 Km | Indet | Eleves |
|--------------------------|--------------|--------------|--------------|-------------|-------------|----------------|
| BOUCLE DU MOUHOUN | | | | | | |
| BANWA | 69,56 | 21,10 | 5,03 | 4,31 | 0,00 | 19 079 |
| KOSSI | 75,97 | 17,69 | 5,10 | 1,25 | 0,00 | 21 626 |
| LES BALE | 76,73 | 18,34 | 4,10 | 0,84 | 0,00 | 17 221 |
| MOUHOUN | 68,01 | 24,25 | 5,83 | 1,91 | 0,00 | 23 517 |
| NAYALA | 66,08 | 30,86 | 2,41 | 0,65 | 0,00 | 17 480 |
| SOUROU | 79,45 | 18,34 | 1,95 | 0,26 | 0,00 | 18 698 |
| Total région | 72,53 | 21,71 | 4,19 | 1,57 | 0,00 | 117 621 |
| CASCADES | | | | | | |
| COMOE | 62,51 | 25,43 | 8,50 | 3,39 | 0,18 | 31 292 |
| LERABA | 61,60 | 27,62 | 9,64 | 1,14 | 0,00 | 9 374 |
| Total région | 62,30 | 25,93 | 8,76 | 2,87 | 0,14 | 40 666 |
| CENTRE | | | | | | |
| KADIOGO | 59,49 | 28,59 | 9,38 | 2,53 | 0,00 | 182 644 |
| Total région | 59,49 | 28,59 | 9,38 | 2,53 | 0,00 | 182 644 |
| CENTRE-EST | | | | | | |
| BOULGOU | 63,52 | 25,62 | 8,45 | 2,41 | 0,00 | 45 196 |
| KOULPELOGO | 55,24 | 30,85 | 10,43 | 3,48 | 0,00 | 16 456 |
| KOURITTENGA | 52,34 | 31,09 | 13,13 | 3,44 | 0,00 | 27 906 |
| Total région | 58,52 | 28,28 | 10,27 | 2,93 | 0,00 | 89 558 |
| CENTRE-NORD | | | | | | |
| BAM | 66,19 | 24,48 | 7,76 | 1,57 | 0,00 | 21 042 |
| NAMENTENGA | 55,69 | 31,57 | 9,67 | 3,07 | 0,00 | 17 094 |
| SANMATENGA | 62,00 | 25,29 | 9,73 | 2,98 | 0,00 | 41 348 |
| Total région | 61,75 | 26,43 | 9,19 | 2,63 | 0,00 | 79 484 |

| | < 1 km | 1-3 km | 3-5 km | > 5 km | indet | Eleves |
|----------------------|--------------|--------------|--------------|-------------|-------------|----------------|
| CENTRE-OUEST | | | | | | |
| BOULKIEMDE | 53,28 | 31,94 | 12,51 | 2,27 | 0,00 | 57 920 |
| SANGUIE | 62,74 | 27,11 | 7,93 | 2,22 | 0,00 | 27 963 |
| SISSILI | 64,81 | 26,57 | 7,47 | 1,16 | 0,00 | 15 210 |
| ZIRO | 61,58 | 27,46 | 9,23 | 1,74 | 0,00 | 11 098 |
| Total région | 58,02 | 29,56 | 10,36 | 2,05 | 0,00 | 112 191 |
| CENTRE-SUD | | | | | | |
| BAZEGA | 53,84 | 31,09 | 11,38 | 3,69 | 0,00 | 21 447 |
| NAHOURI | 61,04 | 25,41 | 9,56 | 4,00 | 0,00 | 14 052 |
| ZOUNDWEOGO | 60,31 | 29,27 | 7,97 | 2,45 | 0,00 | 22 736 |
| Total région | 58,11 | 29,00 | 9,61 | 3,28 | 0,00 | 58 235 |
| EST | | | | | | |
| GNAGNA | 63,67 | 23,96 | 9,27 | 3,09 | 0,00 | 16 843 |
| GOURMA | 56,30 | 28,48 | 11,28 | 3,95 | 0,00 | 18 374 |
| KOMANDJARI | 69,98 | 24,36 | 4,94 | 0,72 | 0,00 | 2 085 |
| KOMPIENGA | 62,41 | 30,79 | 5,35 | 1,45 | 0,00 | 5 252 |
| TAPOA | 58,24 | 29,80 | 9,99 | 1,97 | 0,00 | 14 819 |
| Total région | 60,02 | 27,55 | 9,58 | 2,84 | 0,00 | 57 373 |
| HAUTS-BASSINS | | | | | | |
| HOUET | 63,30 | 25,77 | 7,87 | 3,05 | 0,00 | 99 821 |
| KENEDOUGOU | 75,03 | 17,98 | 4,79 | 2,20 | 0,00 | 22 870 |
| TUY | 66,17 | 26,57 | 6,20 | 1,06 | 0,00 | 15 552 |
| Total région | 65,56 | 24,57 | 7,18 | 2,69 | 0,00 | 138 243 |

**POURCENTAGE DES ELEVES PAR DISTANCES PARCOURUES ENTRE
L'ECOLE ET LEUR DOMICILE EN 2003-2004**

| | < 1 Km | 1-3 Km | 3-5 Km | > 5 Km | Indet | Eleves |
|---------------------|--------------|--------------|-------------|-------------|-------------|----------------|
| NORD | | | | | | |
| LOROUM | 74,88 | 20,94 | 3,71 | 0,48 | 0,00 | 11 626 |
| PASSORE | 76,61 | 17,18 | 5,25 | 0,97 | 0,00 | 31 789 |
| YATENGA | 80,58 | 16,03 | 3,00 | 0,40 | 0,00 | 56 344 |
| ZONDOMA | 80,11 | 13,70 | 4,91 | 1,29 | 0,00 | 15 325 |
| Total région | 78,84 | 16,53 | 3,94 | 0,68 | 0,00 | 115 084 |

PLATEAU CENTRAL

| | | | | | | |
|---------------------|--------------|--------------|--------------|-------------|-------------|---------------|
| GANZOURGOU | 50,07 | 34,14 | 12,05 | 3,74 | 0,00 | 24 075 |
| KOURWEOGO | 52,47 | 34,52 | 10,61 | 2,41 | 0,00 | 13 675 |
| OUBRITENGA | 54,74 | 31,52 | 10,33 | 3,41 | 0,00 | 22 624 |
| Total région | 52,36 | 33,24 | 11,08 | 3,31 | 0,00 | 60 374 |

SAHEL

| | | | | | | |
|---------------------|--------------|--------------|-------------|-------------|-------------|---------------|
| OUDALAN | 69,99 | 21,57 | 5,73 | 2,71 | 0,00 | 7 491 |
| SENO | 63,84 | 29,52 | 5,03 | 1,61 | 0,00 | 9 806 |
| SOUM | 65,40 | 22,48 | 9,19 | 2,93 | 0,00 | 14 699 |
| YAGHA | 71,05 | 21,75 | 4,06 | 3,14 | 0,00 | 7 877 |
| Total région | 67,00 | 23,90 | 6,50 | 2,60 | 0,00 | 39 873 |

SUD-OUEST

| | | | | | | |
|---------------------|--------------|--------------|--------------|-------------|-------------|---------------|
| BOUGOURIBA | 61,76 | 24,32 | 10,17 | 3,74 | 0,00 | 8 580 |
| IOBA | 49,88 | 34,02 | 12,45 | 3,65 | 0,00 | 14 728 |
| NOUMBIEL | 49,90 | 32,79 | 11,60 | 5,71 | 0,00 | 4 483 |
| PONI | 56,45 | 26,09 | 11,76 | 5,70 | 0,00 | 20 375 |
| Total région | 54,78 | 28,82 | 11,67 | 4,73 | 0,00 | 48 166 |

Pourcentage d'élèves effectuant un trajet

| Distances | < 1 Km | 1-3 Km | 3-5 Km | > 5 Km | Indet | Nbre élèves |
|-----------------------|--------------|--------------|-------------|-------------|-------------|------------------|
| Total National | 63,21 | 26,06 | 8,27 | 2,46 | 0,00 | 1 139 512 |

**DONNEES STATISTIQUES DE L'EDUCATION DE BASE
DE L'ANNEE SCOLAIRE 2003 - 2004**

ALPHABETISATION ET EDUCATION NON FORMELLE

Synthèse par région

Alphabétisation Initiale (A. I.)

| REGIONS | Effectif des inscrits | | | Effectif des évalués | | | Effectif des promus | | | % femm apprena | % des promus | | | % femm Admises | Taux d'abandon | | | Taux de déperdition | | | CENTRES | | | |
|-----------------------|-----------------------|---------------|---------------|----------------------|---------------|---------------|---------------------|---------------|---------------|-------------------|--------------|--------------|--------------|-------------------|----------------|--------------|--------------|---------------------|--------------|--------------|-------------|------------|------------|-------------|
| | H | F | T | H | F | T | H | F | T | | H | F | T | | H | F | T | H | F | T | Mix. | Fém. | Mas. | Tot. |
| Boucle du Mouhoun | 5 151 | 3 833 | 8984 | 3 902 | 3 122 | 7024 | 3 213 | 2 434 | 5647 | 42,66 | 82,34 | 77,96 | 80,40 | 77,96 | 24,25 | 18,55 | 21,82 | 37,62 | 36,50 | 37,14 | 300 | 22 | 32 | 354 |
| Centre | 902 | 2 704 | 3606 | 734 | 2 100 | 2834 | 588 | 1 526 | 2114 | 74,99 | 80,11 | 72,67 | 74,59 | 72,67 | 18,63 | 22,34 | 21,41 | 34,81 | 43,57 | 41,38 | 101 | 30 | 1 | 132 |
| Plateau central | 3 589 | 5 803 | 9392 | 3 130 | 5 281 | 8411 | 2 591 | 4 111 | 6702 | 61,79 | 82,78 | 77,85 | 79,68 | 77,85 | 12,79 | 9,00 | 10,45 | 27,81 | 29,16 | 28,64 | 315 | 5 | 0 | 320 |
| Centre nord | 12 763 | 14 257 | 27020 | 11 467 | 12 932 | 24399 | 9 366 | 9 040 | 18406 | 52,76 | 81,68 | 69,90 | 75,44 | 69,90 | 10,15 | 9,29 | 9,70 | 26,62 | 36,59 | 31,88 | 805 | 24 | 12 | 841 |
| Centre-Ouest | 7 242 | 8 048 | 15290 | 5 887 | 6 772 | 12659 | 5 037 | 5 257 | 10294 | 52,64 | 85,56 | 77,63 | 81,32 | 77,63 | 18,71 | 15,85 | 17,21 | 30,45 | 34,68 | 32,67 | 504 | 20 | 0 | 524 |
| Centre-sud | 2 746 | 4 017 | 6763 | 2 329 | 3 492 | 5821 | 1 802 | 2 295 | 4097 | 59,40 | 77,37 | 65,72 | 70,38 | 65,72 | 15,19 | 13,07 | 13,93 | 34,38 | 42,87 | 39,42 | 223 | 6 | 0 | 229 |
| Centre est | 6 178 | 8 945 | 15123 | 5 414 | 8 253 | 13667 | 4 592 | 6 320 | 10912 | 59,15 | 84,82 | 76,58 | 79,84 | 76,58 | 12,37 | 7,74 | 9,63 | 25,67 | 29,35 | 27,85 | 525 | 5 | 3 | 533 |
| Nord | 3 826 | 10 205 | 14031 | 3 145 | 8 606 | 11751 | 2 514 | 5 936 | 8450 | 72,73 | 79,94 | 68,98 | 71,91 | 68,98 | 17,80 | 15,67 | 16,25 | 34,29 | 41,83 | 39,78 | 423 | 36 | 2 | 461 |
| Sahel | 5 166 | 5 406 | 10572 | 4 371 | 4 753 | 9124 | 3 181 | 2 750 | 5931 | 51,14 | 72,78 | 57,86 | 65,00 | 57,86 | 15,39 | 12,08 | 13,70 | 38,42 | 49,13 | 43,90 | 326 | 12 | 37 | 375 |
| Hauts - bassins | 7 470 | 6 680 | 14150 | 6 141 | 5 444 | 11585 | 4 386 | 3 012 | 7398 | 47,21 | 71,42 | 55,33 | 63,86 | 55,33 | 17,79 | 18,50 | 18,13 | 41,29 | 54,91 | 47,72 | 420 | 15 | 43 | 478 |
| Sud -Ouest | 7 833 | 4 245 | 12078 | 4 712 | 2 571 | 7283 | 3 028 | 1 312 | 4340 | 35,15 | 64,26 | 51,03 | 59,59 | 51,03 | 39,84 | 39,43 | 39,70 | 61,34 | 69,09 | 64,07 | 382 | 8 | 4 | 394 |
| Cascades | 4 522 | 4 486 | 9008 | 3 387 | 3 760 | 7147 | 2 454 | 2 482 | 4936 | 49,80 | 72,45 | 66,01 | 69,06 | 66,01 | 25,10 | 16,18 | 20,66 | 45,73 | 44,67 | 45,20 | 280 | 22 | 12 | 314 |
| Est | 15 662 | 20 644 | 36306 | 12 863 | 19 099 | 31962 | 10 567 | 14 750 | 25317 | 56,86 | 82,15 | 77,23 | 79,21 | 77,23 | 17,87 | 7,48 | 11,96 | 32,53 | 28,55 | 30,27 | 1101 | 69 | 13 | 1183 |
| TOTAL NATIONAL | 83 050 | 99 273 | 182323 | 67 482 | 86 185 | 153667 | 53 319 | 61 225 | 114544 | 54,45 | 79,01 | 71,04 | 74,54 | 71,04 | 16,31 | 20,87 | 37,18 | 18,75 | 13,18 | 15,72 | 5705 | 274 | 159 | 6138 |

Formation Technique Spécifique. (F. T.S.)

| REGIONS | Inscrits | | | Effectif des évalués | | | Effectif / alphabétisés | | | % femm apprena | % des alphabétisés | | | % femm alphab. | Taux de d'abandon | | | Taux de déperdition | | | CENTRES | | | |
|-----------------------|--------------|--------------|-------------|----------------------|--------------|-------------|-------------------------|--------------|-------------|-------------------|--------------------|--------------|--------------|-------------------|-------------------|-------------|-------------|---------------------|-------------|-------------|------------|-----------|-----------|------------|
| | H | F | T | H | F | T | H | F | T | | H | F | T | | H | F | T | H | F | T | Mix. | Fém. | Mas. | Tot. |
| Boucle du Mouhoun | 119 | 233 | 352 | 108 | 211 | 319 | 101 | 187 | 288 | 66,19 | 93,52 | 88,63 | 90,28 | 88,63 | 9,24 | 9,44 | 9,38 | 15,13 | 19,74 | 18,18 | 16 | 1 | 1 | 18 |
| Centre | 167 | 163 | 330 | 129 | 136 | 265 | 127 | 115 | 242 | 49,39 | 98,45 | 84,56 | 91,32 | 84,56 | 22,75 | 16,56 | 19,70 | 23,95 | 29,45 | 26,67 | 22 | 1 | 0 | 23 |
| Plateau central | 544 | 456 | 1000 | 542 | 456 | 998 | 538 | 456 | 994 | 45,60 | 99,26 | 100,00 | 99,60 | 100,00 | 0,37 | 0,00 | 0,20 | 1,10 | 0,00 | 0,60 | 6 | 0 | 0 | 6 |
| Centre nord | 901 | 625 | 1526 | 893 | 620 | 1513 | 821 | 600 | 1421 | 40,96 | 91,94 | 96,77 | 93,92 | 96,77 | 0,89 | 0,80 | 0,85 | 8,88 | 4,00 | 6,88 | 58 | 7 | 4 | 69 |
| Centre-Ouest | 32 | 48 | 80 | 32 | 48 | 80 | 32 | 48 | 80 | 60,00 | 100,00 | 100,00 | 100,00 | 100,00 | 0,00 | 0,00 | 0,00 | 0,00 | 0,00 | 0,00 | 1 | 2 | 1 | 4 |
| Centre-sud | 46 | 52 | 98 | 46 | 52 | 98 | 39 | 48 | 87 | 53,06 | 84,78 | 92,31 | 88,78 | 92,31 | 0,00 | 0,00 | 0,00 | 15,22 | 7,69 | 11,22 | 4 | 1 | 0 | 5 |
| Centre est | 96 | 38 | 134 | 96 | 38 | 134 | 96 | 38 | 134 | 28,36 | 100,00 | 100,00 | 100,00 | 100,00 | 0,00 | 0,00 | 0,00 | 0,00 | 0,00 | 0,00 | 15 | 0 | 0 | 15 |
| Nord | 14 | 15 | 29 | 14 | 15 | 29 | 14 | 12 | 26 | 51,72 | 100,00 | 80,00 | 89,66 | 80,00 | 0,00 | 0,00 | 0,00 | 0,00 | 20,00 | 10,34 | 1 | 0 | 0 | 1 |
| Sahel | 387 | 155 | 542 | 358 | 142 | 500 | 332 | 129 | 461 | 28,60 | 92,74 | 90,85 | 92,20 | 90,85 | 7,49 | 8,39 | 7,75 | 14,21 | 16,77 | 14,94 | 23 | 1 | 7 | 31 |
| Hauts - bassins | 385 | 754 | 1139 | 385 | 754 | 1139 | 385 | 754 | 1139 | 66,20 | 100,00 | 100,00 | 100,00 | 100,00 | 0,00 | 0,00 | 0,00 | 0,00 | 0,00 | 0,00 | 5 | 15 | 0 | 20 |
| Sud -Ouest | 167 | 46 | 213 | 112 | 33 | 145 | 87 | 25 | 112 | 21,60 | 77,68 | 75,76 | 77,24 | 75,76 | 32,93 | 28,26 | 31,92 | 47,90 | 45,65 | 47,42 | 3 | 0 | 0 | 3 |
| Cascades | 283 | 328 | 611 | 278 | 328 | 606 | 271 | 326 | 597 | 53,68 | 97,48 | 99,39 | 98,51 | 99,39 | 1,77 | 0,00 | 0,82 | 4,24 | 0,61 | 2,29 | 20 | 1 | 2 | 23 |
| Est | 26 | 75 | 101 | 26 | 75 | 101 | 24 | 68 | 92 | 74,26 | 92,31 | 90,67 | 91,09 | 90,67 | 0,00 | 0,00 | 0,00 | 7,69 | 9,33 | 8,91 | 3 | 0 | 0 | 3 |
| TOTAL NATIONAL | 3 167 | 2 988 | 6155 | 3 019 | 2 908 | 5927 | 2 867 | 2 806 | 5673 | 48,55 | 94,97 | 96,49 | 95,71 | 96,49 | 4,67 | 2,68 | 3,70 | 9,47 | 6,09 | 7,83 | 177 | 29 | 15 | 221 |

Formation Complémentaire de Base. (F. C.B.)

| REGIONS | inscrits | | | Effectif des évalués | | | Déclarés aptes | | | % femme apprena | % des déclarés aptes | | | % femmes aptes | Taux de d'abandon | | | Taux de déperdition | | | CENTRES | | | |
|-----------------------|---------------|---------------|--------------|----------------------|---------------|--------------|----------------|---------------|--------------|-----------------|----------------------|--------------|--------------|----------------|-------------------|--------------|--------------|---------------------|--------------|--------------|-------------|------------|-----------|-------------|
| | H | F | T | H | F | T | H | F | T | | H | F | T | | H | F | T | H | F | T | Mix. | Fém. | Mas. | Tot. |
| Boucle du Mouhoun | 1 451 | 1 221 | 2672 | 1 128 | 899 | 2027 | 977 | 714 | 1691 | 45,70 | 86,61 | 79,42 | 83,42 | 79,42 | 22,26 | 26,37 | 24,14 | 32,67 | 41,52 | 36,71 | 137 | 7 | 6 | 150 |
| Centre | 475 | 892 | 1367 | 345 | 749 | 1094 | 250 | 519 | 769 | 65,25 | 72,46 | 69,29 | 70,29 | 69,29 | 27,37 | 16,03 | 19,97 | 47,37 | 41,82 | 43,75 | 58 | 13 | 0 | 71 |
| Plateau Central | 1 338 | 2 275 | 3613 | 1 174 | 2 041 | 3215 | 1 076 | 1 799 | 2875 | 62,97 | 91,65 | 88,14 | 89,42 | 88,14 | 12,26 | 10,29 | 11,02 | 19,58 | 20,92 | 20,43 | 16 | 1 | 0 | 17 |
| Centre nord | 3 754 | 3 000 | 6754 | 3 147 | 2 530 | 5677 | 2 732 | 1 989 | 4721 | 44,42 | 86,81 | 78,62 | 83,16 | 78,62 | 16,17 | 15,67 | 15,95 | 27,22 | 33,70 | 30,10 | 330 | 10 | 0 | 340 |
| Centre-Ouest | 1 570 | 2 267 | 3837 | 1 342 | 1 962 | 3304 | 1 162 | 1 515 | 2677 | 59,08 | 86,59 | 77,22 | 81,02 | 77,22 | 14,52 | 13,45 | 13,89 | 25,99 | 33,17 | 30,23 | 182 | 21 | 0 | 203 |
| Centre-sud | 1 521 | 1 792 | 3313 | 1 311 | 1 544 | 2855 | 1 121 | 1 228 | 2349 | 54,09 | 85,51 | 79,53 | 82,28 | 79,53 | 13,81 | 13,84 | 13,82 | 26,30 | 31,47 | 29,10 | 147 | 14 | 1 | 162 |
| Centre est | 2 352 | 3 358 | 5710 | 2 081 | 3 007 | 5088 | 1 983 | 2 781 | 4764 | 58,81 | 95,29 | 92,48 | 93,63 | 92,48 | 11,52 | 10,45 | 10,89 | 15,69 | 17,18 | 16,57 | 256 | 5 | 3 | 264 |
| Nord | 2 160 | 4 064 | 6224 | 1 848 | 3 431 | 5279 | 1 694 | 2 992 | 4686 | 65,30 | 91,67 | 87,20 | 88,77 | 87,20 | 14,44 | 15,58 | 15,18 | 21,57 | 26,38 | 24,71 | 294 | 16 | 1 | 311 |
| Sahel | 2 585 | 1 997 | 4582 | 2 309 | 1 802 | 4111 | 1 936 | 1 312 | 3248 | 43,58 | 83,85 | 72,81 | 79,01 | 72,81 | 10,68 | 9,76 | 10,28 | 25,11 | 34,30 | 29,11 | 224 | 11 | 23 | 258 |
| Hauts - bassins | 2 458 | 1 583 | 4041 | 2 181 | 1 365 | 3546 | 1 751 | 1 092 | 2843 | 39,17 | 80,28 | 80,00 | 80,17 | 80,00 | 11,27 | 13,77 | 12,25 | 28,76 | 31,02 | 29,65 | 162 | 6 | 30 | 198 |
| Sud -Ouest | 2 738 | 1 025 | 3763 | 2 006 | 776 | 2782 | 1 486 | 576 | 2062 | 27,24 | 74,08 | 74,23 | 74,12 | 74,23 | 26,73 | 24,29 | 26,07 | 45,73 | 43,80 | 45,20 | 151 | 1 | 8 | 160 |
| Cascades | 1 072 | 1 421 | 2493 | 949 | 1 268 | 2217 | 756 | 937 | 1693 | 57,00 | 79,66 | 73,90 | 76,36 | 73,90 | 11,47 | 10,77 | 11,07 | 29,48 | 34,06 | 32,09 | 113 | 8 | 3 | 124 |
| Est | 8 227 | 9 333 | 17560 | 6 716 | 8 417 | 15133 | 6 352 | 7 050 | 13402 | 53,15 | 94,58 | 83,76 | 88,56 | 83,76 | 18,37 | 9,81 | 13,82 | 22,79 | 24,46 | 23,68 | 629 | 70 | 1 | 700 |
| TOTAL NATIONAL | 31 701 | 34 228 | 65929 | 26 537 | 29 791 | 56328 | 23 276 | 24 504 | 47780 | 51,92 | 87,71 | 82,25 | 84,82 | 82,25 | 16,29 | 12,96 | 14,56 | 26,58 | 28,41 | 27,53 | 2699 | 183 | 76 | 2958 |

Apprentissage du Français Fondamental et Fonctionnel (A 3 F)

| REGIONS | s inscrits | | | Effectif des évalués | | | Effectif / alphabétisés | | | % femme apprena | % des alphabétisés | | | % femme Admises | Taux de d'abandon | | | Taux de déperdition | | | CENTRES | | | |
|-----------------------|------------|------------|-------------|----------------------|------------|-------------|-------------------------|------------|-------------|-----------------|--------------------|--------------|--------------|-----------------|-------------------|--------------|--------------|---------------------|--------------|--------------|-----------|----------|----------|-----------|
| | H | F | T | H | F | T | H | F | T | | H | F | T | | H | F | T | H | F | T | Mix. | Fém. | Mas. | Tot. |
| Boucle du Mouhoun | 93 | 39 | 132 | 90 | 35 | 125 | 66 | 18 | 84 | 29,55 | 73,33 | 51,43 | 67,20 | 51,43 | 3,23 | 10,26 | 5,30 | 29,03 | 53,85 | 36,36 | 19 | 0 | 0 | 19 |
| Plateau central | 80 | 67 | 147 | 68 | 56 | 124 | 60 | 50 | 110 | 45,58 | 88,24 | 89,29 | 88,71 | 89,29 | 15,00 | 16,42 | 15,65 | 25,00 | 25,37 | 25,17 | 5 | 0 | 0 | 0 |
| Centre-Ouest | 12 | 15 | 27 | 9 | 12 | 21 | 8 | 8 | 16 | 55,56 | 88,89 | 66,67 | 76,19 | 66,67 | 25,00 | 20,00 | 22,22 | 33,33 | 46,67 | 40,74 | 1 | 0 | 0 | 1 |
| Centre-sud | 54 | 34 | 88 | 49 | 32 | 81 | 38 | 26 | 64 | 38,64 | 77,55 | 81,25 | 79,01 | 81,25 | 9,26 | 5,88 | 7,95 | 29,63 | 23,53 | 27,27 | 5 | 0 | 0 | 5 |
| Nord | 19 | 11 | 30 | 19 | 11 | 30 | 18 | 11 | 29 | 36,67 | 94,74 | 100,00 | 96,67 | 100,00 | 0,00 | 0,00 | 0,00 | 5,26 | 0,00 | 3,33 | 1 | 0 | 0 | 1 |
| Hauts - bassins | 43 | 26 | 69 | 42 | 25 | 67 | 33 | 20 | 53 | 37,68 | 78,57 | 80,00 | 79,10 | 80,00 | 2,33 | 3,85 | 2,90 | 23,26 | 23,08 | 23,19 | 3 | 0 | 0 | 3 |
| Sud -Ouest | 65 | 5 | 70 | 62 | 5 | 67 | 57 | 3 | 60 | 7,14 | 91,94 | 60,00 | 89,55 | 60,00 | 4,62 | 0,00 | 4,29 | 12,31 | 40,00 | 14,29 | 2 | 0 | 0 | 2 |
| Est | 508 | 315 | 823 | 424 | 268 | 692 | 367 | 229 | 596 | 38,27 | 86,56 | 85,45 | 86,13 | 85,45 | 16,54 | 14,92 | 15,92 | 27,76 | 27,30 | 27,58 | 21 | 0 | 0 | 21 |
| TOTAL NATIONAL | 874 | 512 | 1386 | 763 | 444 | 1207 | 647 | 365 | 1012 | 36,94 | 84,80 | 82,21 | 83,84 | 82,21 | 12,70 | 13,28 | 12,91 | 25,97 | 28,71 | 26,98 | 57 | 0 | 0 | 57 |

Culture Scientifique et Technique. (CST)

| REGIONS | s inscrits | | | Effectif des évalués | | | Effectif / alphabétisés | | | % femme apprena | % des alphabétisés | | | % femme Admises | Taux de d'abandon | | | Taux de déperdition | | | CENTRES | | | |
|-----------------------|------------|------------|------------|----------------------|------------|------------|-------------------------|-----------|------------|-----------------|--------------------|--------------|--------------|-----------------|-------------------|--------------|--------------|---------------------|--------------|--------------|-----------|----------|----------|-----------|
| | H | F | T | H | F | T | H | F | T | | H | F | T | | H | F | T | H | F | T | Mix. | Fém. | Mas. | Tot. |
| Est | 167 | 121 | 288 | 131 | 101 | 232 | 120 | 85 | 205 | 42,01 | 91,60 | 84,16 | 88,36 | 84,16 | 21,56 | 16,53 | 19,44 | 28,14 | 29,75 | 28,82 | 11 | 0 | 0 | 11 |
| TOTAL NATIONAL | 167 | 121 | 288 | 131 | 101 | 232 | 120 | 85 | 205 | 42,01 | 91,60 | 84,16 | 88,36 | 84,16 | 21,56 | 16,53 | 19,44 | 28,14 | 29,75 | 28,82 | 11 | 0 | 0 | 11 |

Alphabétisation Initiale. 2003 - 2004

20 provinces Prioritaires

| Provinces | Effectif des inscrits | | | Effectif des évalués | | | Effectif des promus | | | % femmes apprena | % des promus | | | % femmes Admises | Taux de d'abandon | | | Taux de déperdition | | | CENTRES | | | |
|--------------|-----------------------|--------------|--------------|----------------------|--------------|--------------|---------------------|--------------|--------------|------------------|--------------|--------------|--------------|------------------|-------------------|--------------|--------------|---------------------|------------|------------|-------------|-----------|-----------|-------------|
| | H | F | T | H | F | T | H | F | T | H | F | T | H | F | T | H | F | T | Mix. | Fém. | Mas. | Tot. | | |
| Banwa | 704 | 330 | 1034 | 510 | 296 | 806 | 393 | 207 | 600 | 31,91 | 77,06 | 69,93 | 74,44 | 69,93 | 27,56 | 10,30 | 22,05 | 44 | 37 | 42 | 37 | 2 | 10 | 49 |
| Kossi | 483 | 499 | 982 | 413 | 462 | 875 | 269 | 407 | 676 | 50,81 | 65,13 | 88,10 | 77,26 | 88,10 | 14,49 | 7,41 | 10,90 | 44 | 18 | 31 | 32 | 2 | 0 | 34 |
| Ganzourgou | 1278 | 1989 | 3267 | 1129 | 1776 | 2905 | 820 | 1181 | 2001 | 60,88 | 72,63 | 66,50 | 68,88 | 66,50 | 11,66 | 10,71 | 11,08 | 36 | 41 | 39 | 111 | 0 | 0 | 111 |
| Namentenga | 2890 | 3745 | 6635 | 2561 | 3450 | 6011 | 2179 | 2783 | 4962 | 56,44 | 85,08 | 80,67 | 82,55 | 80,67 | 11,38 | 7,88 | 9,40 | 25 | 26 | 25 | 216 | 0 | 0 | 216 |
| Sanmatenga | 8418 | 7808 | 16226 | 7711 | 7195 | 14906 | 6312 | 4941 | 11253 | 48,12 | 81,86 | 68,67 | 75,49 | 68,67 | 8,40 | 7,85 | 8,14 | 25 | 37 | 31 | 478 | 5 | 0 | 483 |
| Ziro | 216 | 79 | 295 | 204 | 77 | 281 | 144 | 28 | 172 | 26,78 | 70,59 | 36,36 | 61,21 | 36,36 | 5,56 | 2,53 | 4,75 | 33 | 65 | 42 | 13 | 0 | 0 | 13 |
| Koulpélogo | 2060 | 2025 | 4085 | 1702 | 1774 | 3476 | 1416 | 1285 | 2701 | 49,57 | 83,20 | 72,44 | 77,70 | 72,44 | 17,38 | 12,40 | 14,91 | 31 | 37 | 34 | 135 | 0 | 1 | 136 |
| Lorum | 298 | 776 | 1074 | 288 | 639 | 927 | 268 | 530 | 798 | 72,25 | 93,06 | 82,94 | 86,08 | 82,94 | 3,36 | 17,65 | 13,69 | 10 | 32 | 26 | 33 | 5 | 0 | 38 |
| Oudalan | 1390 | 757 | 2147 | 1221 | 678 | 1899 | 926 | 483 | 1409 | 35,26 | 75,84 | 71,24 | 74,20 | 71,24 | 12,16 | 10,44 | 11,55 | 33 | 36 | 34 | 59 | 6 | 10 | 75 |
| Séno | 872 | 1456 | 2328 | 706 | 1314 | 2020 | 556 | 696 | 1252 | 62,54 | 78,75 | 52,97 | 61,98 | 52,97 | 19,04 | 9,75 | 13,23 | 36 | 52 | 46 | 61 | 3 | 15 | 79 |
| Soum | 1943 | 2326 | 4269 | 1645 | 2035 | 3680 | 1202 | 1148 | 2350 | 54,49 | 73,07 | 56,41 | 63,86 | 56,41 | 15,34 | 12,51 | 13,80 | 38 | 51 | 45 | 149 | 0 | 0 | 149 |
| Yagha | 961 | 867 | 1828 | 799 | 726 | 1525 | 497 | 423 | 920 | 47,43 | 62,20 | 58,26 | 60,33 | 58,26 | 16,86 | 16,26 | 16,58 | 48 | 51 | 50 | 57 | 3 | 12 | 72 |
| Noumbiel | 802 | 562 | 1364 | 468 | 353 | 821 | 312 | 163 | 475 | 41,20 | 66,67 | 46,18 | 57,86 | 46,18 | 41,65 | 37,19 | 39,81 | 61 | 71 | 65 | 46 | 2 | 0 | 48 |
| Poni | 2289 | 1215 | 3504 | 1219 | 643 | 1862 | 748 | 300 | 1048 | 34,67 | 61,36 | 46,66 | 56,28 | 46,66 | 46,75 | 47,08 | 46,86 | 67 | 75 | 70 | 118 | 0 | 0 | 118 |
| Léraba | 1746 | 1046 | 2792 | 1362 | 866 | 2228 | 743 | 371 | 1114 | 37,46 | 54,55 | 42,84 | 50,00 | 42,84 | 21,99 | 17,21 | 20,20 | 57 | 65 | 60 | 97 | 0 | 0 | 97 |
| Gnagna | 3664 | 7913 | 11577 | 2703 | 7427 | 10130 | 2713 | 7269 | 9982 | 68,35 | 100,37 | 97,87 | 98,54 | 97,87 | 26,23 | 6,14 | 12,50 | 26 | 8 | 14 | 330 | 61 | 0 | 391 |
| Gourma | 3707 | 5253 | 8960 | 3283 | 4773 | 8056 | 2636 | 2875 | 5511 | 58,63 | 80,29 | 60,23 | 68,41 | 60,23 | 11,44 | 9,14 | 10,09 | 29 | 45 | 38 | 307 | 3 | 0 | 310 |
| Kompienga | 995 | 1097 | 2092 | 711 | 945 | 1656 | 352 | 332 | 684 | 52,44 | 49,51 | 35,13 | 41,30 | 35,13 | 28,54 | 13,86 | 20,84 | 65 | 70 | 67 | 65 | 2 | 2 | 69 |
| Komondjari | 1319 | 1372 | 2691 | 1156 | 1297 | 2453 | 818 | 761 | 1579 | 50,98 | 70,76 | 58,67 | 64,37 | 58,67 | 12,36 | 5,47 | 8,84 | 38 | 45 | 41 | 83 | 1 | 2 | 86 |
| Tapoa | 5977 | 5009 | 10986 | 5010 | 4657 | 9667 | 4048 | 3513 | 7561 | 45,59 | 80,80 | 75,43 | 78,21 | 75,43 | 16,18 | 7,03 | 12,01 | 32 | 30 | 31 | 316 | 2 | 9 | 327 |
| TOTAL | 42012 | 46124 | 88136 | 34801 | 41383 | 76184 | 27352 | 29696 | 57048 | 52,33 | 78,60 | 71,76 | 74,88 | 71,76 | 17,16 | 10,28 | 13,56 | 780 | 890 | 832 | 2743 | 97 | 61 | 2901 |

Formation Complémentaire de Base

20 provinces Prioritaires

| Provinces | Effectif des inscrits | | | Effectif des évalués | | | Effectif des promus | | | % femmes | % des promus | | | % femmes | Taux de d'abandon | | | Taux de déperdition | | | CENTRES | | | |
|--------------|-----------------------|--------------|--------------|----------------------|--------------|--------------|---------------------|--------------|--------------|--------------|--------------|--------------|--------------|----------|-------------------|--------------|--------------|---------------------|------------|------------|-------------|-----------|-----------|-------------|
| | H | F | T | H | F | T | H | F | T | apprena | H | F | T | Admises | H | F | T | H | F | T | Mix. | Fém. | Mas. | Tot. |
| Banwa | 255 | 215 | 470 | 189 | 142 | 331 | 146 | 83 | 229 | 45,74 | 77,25 | 58,45 | 69,18 | 58,45 | 25,88 | 33,95 | 29,57 | 43 | 61 | 51 | 26 | 2 | 1 | 29 |
| Kossi | 217 | 244 | 461 | 196 | 220 | 416 | 158 | 171 | 329 | 52,93 | 80,61 | 77,73 | 79,09 | 77,73 | 9,68 | 9,84 | 9,76 | 27 | 30 | 29 | 22 | 1 | 1 | 24 |
| Ganzourgou | 482 | 730 | 1212 | 395 | 639 | 1034 | 369 | 543 | 912 | 60,23 | 93,42 | 84,98 | 88,20 | 84,98 | 18,05 | 12,47 | 14,69 | 23 | 26 | 25 | 58 | 0 | 1 | 59 |
| Namentenga | NEANT | NEANT | NEANT | NEANT | NEANT | NEANT | NEANT | NEANT | NEANT | NEANT | NEANT | NEANT | NEANT | NEANT | NEANT | NEANT | NEANT | NEANT | NEANT | NEANT | NEANT | NEANT | NEANT | NEANT |
| Sanmatenga | 2904 | 1894 | 4798 | 2499 | 1679 | 4178 | 2164 | 1318 | 3482 | 39,47 | 86,59 | 78,50 | 83,34 | 78,50 | 13,95 | 11,35 | 12,92 | 25 | 30 | 27 | 249 | 4 | 0 | 253 |
| Ziro | 179 | 93 | 272 | 179 | 85 | 264 | 165 | 69 | 234 | 34,19 | 92,18 | 81,18 | 88,64 | 81,18 | 0,00 | 8,60 | 2,94 | 8 | 26 | 14 | 22 | 0 | 0 | 22 |
| Koulpélogo | 694 | 341 | 1035 | 573 | 311 | 884 | 524 | 262 | 786 | 32,95 | 91,45 | 84,24 | 88,91 | 84,24 | 17,44 | 8,80 | 14,59 | 24 | 23 | 24 | 56 | 0 | 3 | 59 |
| Lorum | 346 | 477 | 823 | 298 | 406 | 704 | 277 | 335 | 612 | 57,96 | 92,95 | 82,51 | 86,93 | 82,51 | 13,87 | 14,88 | 14,46 | 20 | 30 | 26 | 32 | 6 | 1 | 39 |
| Oudalan | 800 | 448 | 1248 | 712 | 411 | 1123 | 546 | 291 | 837 | 35,90 | 76,69 | 70,80 | 74,53 | 70,80 | 11,00 | 8,26 | 10,02 | 32 | 35 | 33 | 58 | 4 | 14 | 76 |
| Séno | 401 | 466 | 867 | 360 | 412 | 772 | 291 | 255 | 546 | 53,75 | 80,83 | 61,89 | 70,73 | 61,89 | 10,22 | 11,59 | 10,96 | 27 | 45 | 37 | 38 | 6 | 5 | 49 |
| Soum | 1188 | 1013 | 2201 | 1065 | 911 | 1976 | 946 | 709 | 1655 | 46,02 | 88,83 | 77,83 | 83,76 | 77,83 | 10,35 | 10,07 | 10,22 | 20 | 30 | 25 | 115 | 1 | 0 | 116 |
| Yagha | 196 | 70 | 266 | 172 | 68 | 240 | 153 | 57 | 210 | 26,32 | 88,95 | 83,82 | 87,50 | 83,82 | 12,24 | 2,86 | 9,77 | 21,94 | 18,57 | 21,05 | 13 | 0 | 4 | 17 |
| Noumbiel | 358 | 90 | 448 | 241 | 55 | 296 | 147 | 20 | 167 | 20,09 | 61,00 | 36,36 | 56,42 | 36,36 | 32,68 | 38,89 | 33,93 | 59 | 78 | 63 | 40 | 0 | 0 | 40 |
| Poni | 903 | 338 | 1241 | 629 | 227 | 856 | 494 | 168 | 662 | 27,24 | 78,54 | 74,01 | 77,34 | 74,01 | 30,34 | 32,84 | 31,02 | 45 | 50 | 47 | 0 | 0 | 0 | 0 |
| Léraba | 262 | 98 | 360 | 228 | 79 | 307 | 146 | 49 | 195 | 27,22 | 64,04 | 62,03 | 63,52 | 62,03 | 12,98 | 19,39 | 14,72 | 44 | 50 | 46 | 24 | 0 | 0 | 24 |
| Gnagna | 3302 | 4671 | 7973 | 2997 | 4221 | 7218 | 2713 | 3694 | 6407 | 58,59 | 90,52 | 87,51 | 88,76 | 87,51 | 9,24 | 9,63 | 9,47 | 18 | 21 | 20 | 245 | 67 | 0 | 312 |
| Gourma | 1755 | 1910 | 3665 | 1525 | 1720 | 3245 | 1303 | 1391 | 2694 | 52,11 | 85,44 | 80,87 | 83,02 | 80,87 | 13,11 | 9,95 | 11,46 | 26 | 27 | 26 | 154 | 3 | 0 | 157 |
| Kompienga | 355 | 250 | 605 | 263 | 194 | 457 | 217 | 132 | 349 | 41,32 | 82,51 | 68,04 | 76,37 | 68,04 | 25,92 | 22,40 | 24,46 | 39 | 47 | 42 | 30 | 0 | 0 | 30 |
| Komondjari | 343 | 489 | 832 | 318 | 471 | 789 | 272 | 344 | 616 | 58,77 | 85,53 | 73,04 | 78,07 | 73,04 | 7,29 | 3,68 | 5,17 | 21 | 30 | 26 | 32 | 0 | 1 | 33 |
| Tapoa | 2472 | 2013 | 4485 | 1613 | 1811 | 3424 | 1847 | 1489 | 3336 | 44,88 | 114,51 | 82,22 | 97,43 | 82,22 | 34,75 | 10,03 | 23,66 | 25 | 26 | 26 | 168 | 0 | 0 | 168 |
| TOTAL | 17412 | 15850 | 33262 | 14452 | 14062 | 28514 | 12878 | 11380 | 24258 | 47,65 | 89,11 | 80,93 | 85,07 | 80,93 | 17,00 | 11,28 | 14,27 | 550 | 684 | 607 | 1382 | 94 | 31 | 1507 |

Formation Technique Spécifique

20 provinces Prioritaires

| Provinces | Effectif des inscrits | | | Effectif des évalués | | | Effectif des promus | | | % femmes apprena | % des promus | | | % femmes Admises | Taux de d'abandon | | | Taux de déperdition | | | CENTRES | | | | |
|--------------|-----------------------|------------|-------------|----------------------|------------|-------------|---------------------|------------|-------------|------------------|--------------|--------------|--------------|------------------|-------------------|-------------|-------------|---------------------|------------|------------|-----------|----------|----------|-----------|-------|
| | H | F | T | H | F | T | H | F | T | | H | F | T | | H | F | T | H | F | T | Mix. | Fém. | Mas. | Tot. | |
| Banwa | NEANT | NEANT | NEANT | NEANT | NEANT | NEANT | NEANT | NEANT | NEANT | NEANT | NEANT | NEANT | NEANT | NEANT | NEANT | NEANT | NEANT | NEANT | NEANT | NEANT | NEANT | NEANT | NEANT | NEANT | NEANT |
| Kossi | 78 | 182 | 260 | 67 | 160 | 227 | 60 | 136 | 196 | 70,00 | 89,55 | 85,00 | 86,34 | 85,00 | 14,10 | 12,09 | 12,69 | 23 | 25 | 25 | 14 | 0 | 0 | 14 | |
| Ganzourgou | 303 | 312 | 615 | 301 | 312 | 613 | 297 | 312 | 609 | 50,73 | 98,67 | 100,00 | 99,35 | 100,00 | 0,66 | 0,00 | 0,33 | 2 | 0 | 1 | 5 | 0 | 0 | 5 | |
| Namentenga | NEANT | NEANT | NEANT | NEANT | NEANT | NEANT | NEANT | NEANT | NEANT | NEANT | NEANT | NEANT | NEANT | NEANT | NEANT | NEANT | NEANT | NEANT | NEANT | NEANT | NEANT | NEANT | NEANT | NEANT | |
| Sanmatenga | 481 | 151 | 632 | 473 | 146 | 619 | 401 | 126 | 527 | 23,89 | 84,78 | 86,30 | 85,14 | 86,30 | 1,66 | 3,31 | 2,06 | 17 | 17 | 17 | 24 | 0 | 1 | 25 | |
| Ziro | NEANT | NEANT | NEANT | NEANT | NEANT | NEANT | NEANT | NEANT | NEANT | NEANT | NEANT | NEANT | NEANT | NEANT | NEANT | NEANT | NEANT | NEANT | NEANT | NEANT | NEANT | NEANT | NEANT | NEANT | |
| Koulpélogo | 96 | 38 | 134 | 96 | 38 | 134 | 96 | 38 | 134 | 28,36 | 100,00 | 100,00 | 100,00 | 100,00 | 0,00 | 0,00 | 0,00 | 0 | 0 | 0 | 15 | 0 | 0 | 15 | |
| Lorum | NEANT | NEANT | NEANT | NEANT | NEANT | NEANT | NEANT | NEANT | NEANT | NEANT | NEANT | NEANT | NEANT | NEANT | NEANT | NEANT | NEANT | NEANT | NEANT | NEANT | NEANT | NEANT | NEANT | NEANT | |
| Oudalan | 136 | 32 | 168 | 130 | 23 | 153 | 117 | 18 | 135 | 19,05 | 90,00 | 78,26 | 88,24 | 78,26 | 4,41 | 28,13 | 8,93 | 14 | 44 | 20 | 8 | 0 | 5 | 13 | |
| Séno | 73 | 43 | 116 | 62 | 39 | 101 | 51 | 31 | 82 | 37,07 | 82,26 | 79,49 | 81,19 | 79,49 | 15,07 | 9,30 | 12,93 | 30 | 28 | 29 | 7 | 1 | 0 | 8 | |
| Soum | 137 | 63 | 200 | 137 | 63 | 200 | 137 | 63 | 200 | 31,50 | 100,00 | 100,00 | 100,00 | 100,00 | 0,00 | 0,00 | 0,00 | 0 | 0 | 0 | 5 | 0 | 0 | 5 | |
| Yagha | 41 | 17 | 58 | 29 | 17 | 46 | 27 | 17 | 44 | 29,31 | 93,10 | 100,00 | 95,65 | 100,00 | 29,27 | 0,00 | 20,69 | 34 | 0 | 24 | 3 | 0 | 2 | 5 | |
| Noumbiel | NEANT | NEANT | NEANT | NEANT | NEANT | NEANT | NEANT | NEANT | NEANT | NEANT | NEANT | NEANT | NEANT | NEANT | NEANT | NEANT | NEANT | NEANT | NEANT | NEANT | NEANT | NEANT | NEANT | NEANT | |
| Poni | NEANT | NEANT | NEANT | NEANT | NEANT | NEANT | NEANT | NEANT | NEANT | NEANT | NEANT | NEANT | NEANT | NEANT | NEANT | NEANT | NEANT | NEANT | NEANT | NEANT | NEANT | NEANT | NEANT | NEANT | |
| Léraba | 33 | 12 | 45 | 33 | 12 | 45 | 33 | 12 | 45 | 26,67 | 100,00 | 100,00 | 100,00 | 100,00 | 0,00 | 0,00 | 0,00 | 0 | 0 | 0 | 2 | 0 | 0 | 2 | |
| Gnagna | 0 | 60 | 60 | 0 | 60 | 60 | 0 | 55 | 55 | 100,00 | 0,00 | 91,67 | 91,67 | 91,67 | 0,00 | 0,00 | 0,00 | 0 | 8 | 8 | 1 | 0 | 0 | 1 | |
| Gourma | NEANT | NEANT | NEANT | NEANT | NEANT | NEANT | NEANT | NEANT | NEANT | NEANT | NEANT | NEANT | NEANT | NEANT | NEANT | NEANT | NEANT | NEANT | NEANT | NEANT | NEANT | NEANT | NEANT | NEANT | |
| Kompienga | 26 | 15 | 41 | 26 | 15 | 41 | 24 | 13 | 37 | 36,59 | 92,31 | 86,67 | 90,24 | 86,67 | 0,00 | 0,00 | 0,00 | 8 | 13 | 10 | 2 | 0 | 0 | 2 | |
| Komondjari | NEANT | NEANT | NEANT | NEANT | NEANT | NEANT | NEANT | NEANT | NEANT | NEANT | NEANT | NEANT | NEANT | NEANT | NEANT | NEANT | NEANT | NEANT | NEANT | NEANT | NEANT | NEANT | NEANT | NEANT | |
| Tapoa | NEANT | NEANT | NEANT | NEANT | NEANT | NEANT | NEANT | NEANT | NEANT | NEANT | NEANT | NEANT | NEANT | NEANT | NEANT | NEANT | NEANT | NEANT | NEANT | NEANT | NEANT | NEANT | NEANT | NEANT | |
| TOTAL | 1404 | 925 | 2329 | 1354 | 885 | 2239 | 1243 | 821 | 2064 | 39,72 | 91,80 | 92,77 | 92,18 | 92,77 | 3,56 | 4,32 | 3,86 | 128 | 135 | 133 | 86 | 1 | 8 | 95 | |

yŠŠŒ ^ ' f ' y€} X " X X c c a X X % | y † } ^ ' y † X ' X % { ' f % ^ } † X X y X ~ X a
XXXXXXXXXX

| Provinces | Effectif des inscrits | | | Effectif des évalués | | | Effectif des promus | | | % femmes | % des promus | | | % femmes | Taux de d'abandon | | | Taux de déperdition | | | CENTRES | | | |
|--------------|-----------------------|------------|-------------|----------------------|------------|------------|---------------------|------------|------------|--------------|--------------|--------------|--------------|--------------|-------------------|--------------|--------------|---------------------|------------|------------|-----------|----------|----------|-----------|
| | H | F | T | H | F | T | H | F | T | apprena | H | F | T | Admises | H | F | T | H | F | T | Mix. | Fém. | Mas. | Tot. |
| Kossi | 93 | 39 | 132 | 90 | 35 | 125 | 66 | 18 | 84 | 29,55 | 73,33 | 51,43 | 67,20 | 51,43 | 3,23 | 10,26 | 5,30 | 29 | 54 | 36 | 19 | 0 | 0 | 19 |
| Ganzourgou | 51 | 14 | 65 | 42 | 9 | 51 | 34 | 3 | 37 | 21,54 | 80,95 | 33,33 | 72,55 | 33,33 | 17,65 | 35,71 | 21,54 | 33 | 79 | 43 | 2 | 0 | 0 | 2 |
| Gnagna | 361 | 261 | 622 | 287 | 217 | 504 | 243 | 191 | 434 | 41,96 | 84,67 | 88,02 | 86,11 | 88,02 | 20,50 | 16,86 | 18,97 | 33 | 27 | 30 | 16 | 0 | 0 | 16 |
| Gourma | 65 | 5 | 70 | 63 | 5 | 68 | 54 | 4 | 58 | 7,14 | 85,71 | 80,00 | 85,29 | 80,00 | 3,08 | 0,00 | 2,86 | 17 | 20 | 17 | 2 | 0 | 0 | 2 |
| Komondjari | 82 | 49 | 131 | 74 | 46 | 120 | 70 | 34 | 104 | 37,40 | 94,59 | 73,91 | 86,67 | 73,91 | 9,76 | 6,12 | 8,40 | 15 | 31 | 21 | 3 | 0 | 0 | 3 |
| TOTAL | 652 | 368 | 1020 | 556 | 312 | 868 | 467 | 250 | 717 | 36,08 | 83,99 | 80,13 | 82,60 | 80,13 | 14,72 | 15,22 | 14,90 | 127 | 210 | 147 | 42 | 0 | 0 | 42 |

{ " † " Œ X { † ^ ' f f " } X ' X } { , ^ f " } X X X a

| Provinces | Effectif des inscrits | | | Effectif des évalués | | | Effectif des promus | | | % femmes | % des promus | | | % femmes | Taux de d'abandon | | | Taux de déperdition | | | CENTRES | | | |
|--------------|-----------------------|------------|------------|----------------------|------------|------------|---------------------|-----------|------------|--------------|--------------|--------------|--------------|--------------|-------------------|--------------|--------------|---------------------|------------|------------|-----------|----------|----------|-----------|
| | H | F | T | H | F | T | H | F | T | apprena | H | F | T | Admises | H | F | T | H | F | T | Mix. | Fém. | Mas. | Tot. |
| | Effectif des inscrits | | | Effectif des évalués | | | Effectif des promus | | | % femmes | % des promus | | | % femmes | Taux de d'abandon | | | Taux de déperdition | | | CENTRES | | | |
| | H | F | T | H | F | T | H | F | T | apprena | H | F | T | Admises | H | F | T | H | F | T | Mix. | Fém. | Mas. | Tot. |
| Gnagna | 96 | 74 | 170 | 74 | 61 | 135 | 73 | 51 | 124 | 43,53 | 98,65 | 83,61 | 91,85 | 83,61 | 22,92 | 17,57 | 20,59 | 24 | 31 | 27 | 6 | 0 | 0 | 6 |
| Gourma | NEANT | NEANT | NEANT | NEANT | NEANT | NEANT | NEANT | NEANT | NEANT | NEANT | NEANT | NEANT | NEANT | NEANT | NEANT | NEANT | NEANT | NEANT | NEANT | NEANT | NEANT | NEANT | NEANT | NEANT |
| Kompienga | 8 | 22 | 30 | 8 | 17 | 25 | 7 | 15 | 22 | 73,33 | 87,50 | 88,24 | 88,00 | 88,24 | 0,00 | 22,73 | 16,67 | 13 | 32 | 27 | 1 | 0 | 0 | 1 |
| Komondjari | 26 | 15 | 41 | 19 | 14 | 33 | 11 | 10 | 21 | 36,59 | 57,89 | 71,43 | 63,64 | 71,43 | 26,92 | 6,67 | 19,51 | 58 | 33 | 49 | 2 | 0 | 0 | 2 |
| Tapoa | 37 | 10 | 47 | 30 | 9 | 39 | 29 | 9 | 38 | 21,28 | 96,67 | 100,00 | 97,44 | 100,00 | 18,92 | 10,00 | 17,02 | 22 | 10 | 19 | 2 | 0 | 0 | 2 |
| TOTAL | 167 | 121 | 288 | 131 | 101 | 232 | 120 | 85 | 205 | 42,01 | 91,60 | 84,16 | 88,36 | 84,16 | 21,56 | 16,53 | 19,44 | 116 | 106 | 122 | 11 | 0 | 0 | 11 |

QUELQUES DEFINITIONS