

**MINISTERE DES RESSOURCES
ANIMALES**

SECRETARIAT GENERAL

**DIRECTION GENERALE DE LA
PREVISION DES STATISTIQUES ET
DE L'ECONOMIE DE L'ELEVAGE**

BURKINA FASO

Unité -Progrès-Justice

STATISTIQUES DU SECTEUR DE L'ELEVAGE



ANNUAIRE 2010

Mai 2011

SOMMAIRE

SOMMAIRE	I
SIGLES ET ABREVIATIONS	II
AVANT PROPOS.....	IV
I. PRESENTATION DU MINISTERE DES RESSOURCES ANIMALES.....	5
II. DISPOSITIF DE COLLECTE DE DONNEES ET APPROCHE METHODOLOGIQUE.....	7
III. RESSOURCES HUMAINES DU MINISTERE DES RESSOURCES ANIMALES.....	9
IV. PARAMETRES ZOOTECHNIQUES	10
V. INFRASTRUCTURES D'ELEVAGE EN 2010	13
VI. EFFECTIFS DU CHEPTEL	15
VII. SANTE ANIMALE	20
FOYERS DE MALADIES CONTAGIEUSES SUSPECTEES	24
VACCINATIONS REALISEES	29
TRAITEMENTS ANTI PARASITAIRES.....	34
TRAITEMENTS CLINIQUES.....	44
CASTRATIONS.....	48
SAISIES D'ABATTOIRS	51
VIII. PRODUCTIONS ANIMALES.....	55
PRODUCTION CONTROLEE DE VIANDE.....	58
PRODUCTION DE VIANDE DES ABATTOIRS ET AIRES D'ABATTAGE.....	62
PRODUCTION DE LAIT DES UNITES DE TRANSFORMATIONS LAITIERES SUIVIS.....	66
PRODUCTION CONTROLEE DE CUIRS ET PEAUX DANS LES ABATTOIRS ET AIRES D'ABATTAGES	69
PRODUCTION DE MIEL ET D'ŒUF DES CENTRES APICOLES ET AVICOLES SUIVIS.....	71
IX. ECHANGES COMMERCIAUX	73
EXPORTATIONS D'ANIMAUX.....	75
EXPORTATION DE PRODUITS ANIMAUX.....	81
IMPORTATIONS DES ANIMAUX.....	83
IMPORTATIONS DE PRODUITS ANIMAUX.....	87
X. COMMERCIALISATION DU BETAIL	89
OFFRES DE BETAIL SUR LES MARCHES SUIVIS	94
VENTES DES ANIMAUX SUR LES MARCHES SUIVIS.....	99
PRIX DES ANIMAUX SUR LES MARCHES SUIVIS.....	104
XI. TRANSHUMANCES.....	114
TRANSHUMANCE	115
XII. TAXES ET PRIX DES PRODUITS ANIMAUX	122
TAXES ANIMAUX.....	123
PRIX DES PRODUITS ANIMAUX	128
XIII. RESULTAT D'ENQUETE	131
RESULTATS DE L'ENQUETE SUR LES POIDS CARCASSES.....	131

SIGLES ET ABBREVIATIONS

ATE	Agent technique d'élevage
CAF	Coût assurance fret
CE	Conseiller d'élevage
CFA	Communauté financière africaine
CIT	Certificat international de transhumance
CNDA	Centre national de documentation agricole
CMAP	Centre national de multiplication des Animaux performants
CNS	Conseil national de la statistique
CNT	Certificat national de transhumance
CPAVI	Centre de Promotion de l'Aviculture Villageoise
CTAP	Cellule Technique d'Appui à la Privatisation des Professions Veterinaire et de Zootechnicien
DAF	Direction de l'Administration et des Finances
DCPM	Direction de la Communication et de la Presse Ministérielle
DEP	Direction des études et de la planification
DGEAP	Direction Générales des Espaces et des Aménagements Pastoraux
DGD	Direction générale des douanes
DGDPA	Direction Générale du Développement des Productions Animales
DGPSE	Direction générale de la prévision et des statistiques de l'élevage
DGSV	Direction générale des services vétérinaires
DPRA	Directions provinciales des ressources animales
DRH	Direction des Ressources Humaines
DRRA	Directions régionales des ressources animales
ENEC	Enquête nationale sur les effectifs du cheptel
ENESA	Ecole nationale de l'élevage et de la santé animale
ELAT	Ecole de Lutte Anti Tsé-tsé
FOB	Free on board
FODEL	Fonds de Développement de l'Eleavage
IDR	Institut du développement rural
INSD	Institut nationale de la statistique et de la démographie
MRA	Ministère des ressources animales
Nd	non déterminé
OAC	Œuf à couver
ONG	Organisations non gouvernementales
PPCB	Péripneumonie contagieuse bovine
PRMP	Personne Responsable des Marchés Publics
PV	Poste vétérinaire
RESUREP	Réseau de surveillance épidémiologique

RCI	République de Côte d'Ivoire
UFR/SEG	Unité de formation et de recherche en science économique et de gestion
SIM/Bétail	Système d'information sur les marchés à bétail
SIRA	Système d'information sur les ressources animales
SITARAIL	Transport ferroviaire de personnes et de marchandises
SN/CITEC	Société nouvelle huilerie et savonnerie CITEC
SPAI	Sous produits agro-industriels
SP/CNS	Secrétariat permanent du Conseil national de la statistique
TSE	Technicien supérieur d'élevage
ZATE	Zone d'appui technique de l'élevage

AVANT PROPOS

Dans le souci de mettre à la disposition des utilisateurs des données actualisées sur les statistiques du sous-secteur de l'élevage, le Ministère des Ressources Animales vous présente la deuxième édition révisée de l'annuaire statistique du sous-secteur de l'élevage. En effet, si les années antérieures le document relatif aux « Statistiques du sous-secteur de l'élevage » présentait une analyse des données avant la présentation en annexe des statistiques, à partir de l'édition de l'année 2009, une innovation a été apportée à cette production, désormais scindée en deux documents :

- l'annuaire statistique du sous-secteur de l'élevage, présentant une série de statistiques annuelles par domaine d'activités ;
- un tableau de bord qui présente une analyse approfondie des statistiques produites dans l'année et par domaine.

Les données présentées dans l'annuaire statistique visent à satisfaire les besoins des utilisateurs et en particulier des principaux programmes et politiques de développement rural au Burkina Faso.

Certes, le document permet d'apprécier pour l'ensemble des domaines les acquis engrangés, mais, un grand effort reste à fournir pour améliorer la production statistique. C'est pourquoi j'encourage tous les acteurs, quel que soit leur niveau d'implication dans l'élaboration de ce précieux document à redoubler d'efforts pour contribuer à une meilleure visibilité des actions de développement du sous secteur de l'élevage.

Je souhaite que vous fassiez un bon usage de ce document comme outil de travail et j'attends vos pertinentes suggestions et observations tendant à l'amélioration des prochaines éditions.

Dr Tinga Jérémy OUEDRAOGO

I. PRESENTATION DU MINISTERE DES RESSOURCES ANIMALES

Le secteur de l'élevage a connu plusieurs changements avant d'acquérir le statut actuel de Ministère. Les principales dates et évènements à retenir sont :

- **Avant 1986** : Les structures des services de l'élevage relevaient du Ministère du Développement Rural
- **1987** : Création d'un Secrétariat d'État à l'Élevage avec pour mission de tracer les grandes lignes de développement possible du sous-secteur élevage ;
- **1991** : Évolution du Secrétariat d'État à l'Élevage en Ministère Délégué Chargé de l'Élevage. Le Ministère Délégué va disparaître ensuite pour ne revenir que quatre années plus tard.
- **1995** : Création de nouveau du Ministère Délégué, Chargé des Ressources Animales
- **1997** : Évolution du Ministère Délégué en Ministère de plein exercice sous l'appellation de Ministère des Ressources Animales (MRA) afin de piloter la Politique Nationale de Développement Durable de l'Élevage (PNDEL) et d'impulser une nouvelle dynamique à ce secteur important sur les plans économique et social.

Missions

Les missions assignées au Ministère des Ressources Animales sont :

- (i) la réorganisation de l'élevage traditionnel ;
- (ii) la formation et l'appui conseil aux éleveurs et aux organisations professionnelles pastorales ;
- (iii) l'aménagement de zones pastorales ;
- (iv) la promotion de l'élevage intensif ;
- (v) la promotion des fermes d'élevage privées ou étatiques ;
- (vi) la réglementation et le contrôle des activités du secteur pastoral ;
- (vii) le renforcement qualitatif des infrastructures et services de santé animale et d'élevage ;
- (viii) le suivi évaluation des programmes et projets de développement des ressources animales ;
- (ix) le contrôle de l'hygiène et de la qualité des produits d'origine animale ;
- (x) la diffusion de l'information pastorale auprès des producteurs ;
- (xi) l'adoption de mesures incitatives en faveur des producteurs pastoraux ;
- (xii) l'appui à la mise en place des infrastructures de transformation et de conservation des produits d'origine animale.

Organisation du MRA

L'organisation du Ministère des Ressources Animales est régie par les dispositions du décret N° 2010-412/PRES/PM/MRA du 03 août 2010 et s'organise autour des structures suivantes :

- le cabinet du Ministre ;
- le secrétariat général.

Le cabinet du Ministre comprend :

- les Conseillers Techniques ;
- l'Inspection Technique des Services ;
- le Chef de Cabinet ;
- le Secrétariat Particulier ;
- le Protocole Ministériel ;
- le Comité Ministériel de Lutte contre le VIH/SIDA et les IST du Ministère des Ressources Animales (CMLS/MRA).

Le Secrétariat Général comprend :

- le Secrétaire Général

- les structures centrales (DGEAP, DGDPA, DGSV, DGPSE, DEP, DAF, DRH, DCPM, PRMP);
- les structures déconcentrées (13 DRRA et 45 DPRA);
- les structures rattachées (CMAP, ELAT, ENESA, FODEL, autres Projets et Programmes);
- les structures de mission (CPAVI, CTAP, autres structures).

Organigramme du Ministère des Ressources Animales

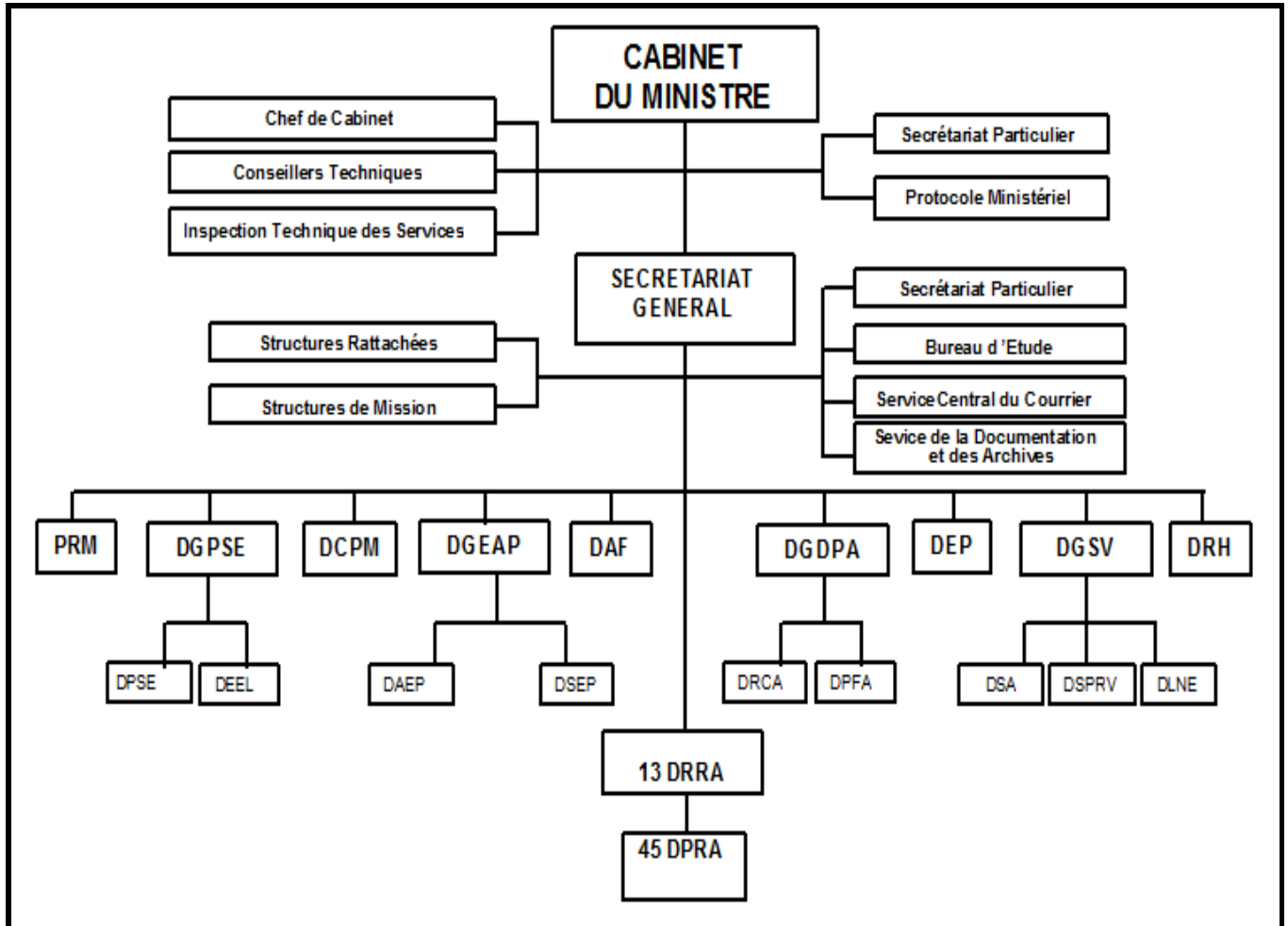

II. DISPOSITIF DE COLLECTE DE DONNEES ET APPROCHE METHODOLOGIQUE

Dispositifs de collecte

Plusieurs dispositifs de collecte d'informations existent au Ministère des ressources animales :

✓ **Le suivi des statistiques courantes**

Il est basé sur l'organigramme du ministère et mis en œuvre par ses agents. Les informations sont recueillies au niveau des services déconcentrés (postes vétérinaires, zones d'appui technique de l'élevage, directions provinciales des ressources animales, directions régionales des ressources animales et les projets et programmes du MRA) dans le cadre de leurs activités courantes et sont transmises à la DGPSE sous forme de rapports mensuels.

✓ **Le réseau de surveillance épidémiologique (RESUREP)**

Constitué à la base par 45 postes vétérinaires dits de « surveillance active », et en relation avec les propriétaires d'animaux, le RESUREP est animé par une cellule de coordination et un comité de pilotage. Ce dispositif inclut également les 4 laboratoires régionaux d'élevage et le Laboratoire National d'Elevage (LNE).

✓ **Le Système d'Information sur les Marchés à bétail (SIM/B)**

En ce qui concerne le SIM/Bétail, c'est un dispositif d'enquête réparti sur vingt-et-deux (22) marchés à bétail, enquêtant sur la commercialisation du bétail. Le personnel est composé d'un enquêteur (contractuel) par marché à bétail, excepté Pouytenga où il y en a deux, et du chef de zone dont dépend le marché, est le contrôleur de l'enquête. L'objectif global du SIM/bétail est d'améliorer la compétitivité de la filière bétail-viande. Les données collectées sur ces marchés portent sur les prix, les offres et les ventes d'animaux (bovins, ovins, caprins et volailles). Après le traitement et l'analyse, ces données permettent (i) d'élaborer le budget économique, (ii) de renseigner le tableau de bord de l'économie, (iii) de suivre la situation alimentaire des populations.

✓ **L'Enquête Nationale sur les Effectifs du Cheptel (ENEC)**

L'Enquête nationale sur les effectifs du cheptel (ENEC) constitue la base d'évaluation du cheptel. La première (ENEC I) a été réalisée en 1989 et la deuxième (ENEC II) en 2003. Entre deux enquêtes, le cheptel est évalué chaque année en appliquant pour chaque espèce un taux de croît constant à l'effectif de l'année précédente ; on obtient ainsi l'effectif annuel du cheptel national ainsi que sa répartition par province.

✓ **Le suivi de la campagne agropastorale**

Ce suivi est mis en œuvre par le Groupe de Travail Pluridisciplinaire (météorologie, agriculture, élevage, et autres partenaires) qui collecte des données quantitatives et qualitatives dans leurs domaines de compétences respectifs. Pour le secteur de l'élevage, l'équipe s'intéresse aux disponibilités des pâturages et des points d'eau, à la situation sanitaire, aux mouvements du bétail et aux mercuriales. Une appréciation globale est réalisée au démarrage, en milieu et en fin de campagne. Des synthèses sont faites à chaque sortie et en fin d'année.

✓ **Les informations issues de tiers**

Certaines informations nécessaires au suivi du sous-secteur ne sont pas produites et/ou accessibles directement par les services du MRA. Elles sont alors demandées au niveau des services administratifs compétents comme la Direction Générale des Douanes mais aussi auprès de certaines structures privées comme les sociétés de production d'aliments pour bétail, les entreprises de transformation des cuirs et peaux, les brasseries industrielles, etc.

Traitement et l'analyse des données

Hormis les données relatives au réseau de surveillance épidémiologique, la DGPSE, de par ses attributions, centralise et traite l'essentiel des informations collectées (suivi des activités du MRA, SIM/bétail, données émanant de tiers, ENEC, Groupe Pluridisciplinaire de suivi de la campagne agropastorale). La grande majorité des informations sont quantitatives, ce qui permet une mesure

plus objective des indicateurs. Seul le suivi de la campagne agropastorale fournit des appréciations qualitatives (état du pâturage, remplissage des mares, ...)

La DGPSE dispose d'une base de données dénommée Système d'Information sur les Ressources Animales (SIRA) qui centralise les données relatives aux activités des différents services énumérés.

Diffusion de l'information

L'annuaire statistique du sous-secteur de l'élevage et le tableau de bord de l'élevage constituent les nouvelles productions qui viennent remplacer le document relatif aux « statistiques du secteur de l'élevage au Burkina Faso » qui était édité et diffusé chaque année auprès des principaux groupes suivants :

- ✓ les services administratifs ;
- ✓ les missions diplomatiques ;
- ✓ les organes de presse ;
- ✓ les organisations paysannes de producteurs (association, union) ;
- ✓ les comités de gestion des marchés de bétail ;
- ✓ le Secrétariat Permanent du Conseil National de la Statistique (SP-CNS) et l'Institut National de la Statistique et de la Démographie (INSD), etc. ;

La DGPSE à travers la Direction de la Prévision et des Statistiques de l'Elevage dispose d'un service de documentation qui permet d'informer le public sur les différentes activités menées au Ministère des Ressources Animales. A ce titre, il reçoit régulièrement des utilisateurs de données statistiques que l'on pourrait regrouper en quatre grands types :

- ✓ les élèves et étudiants (Ecole Nationale de l'Elevage et de la Santé Animale ; Institut du Développement Rural, Unités de Formations et de Recherche en Sciences Economiques et de Gestion ; etc.);
- ✓ les consultants individuels et bureaux d'études ;
- ✓ les enseignants et chercheurs ;
- ✓ les autres (particuliers, opérateurs économiques, etc.).

III. RESSOURCES HUMAINES DU MINISTÈRE DES RESSOURCES ANIMALES

Tableau 2.1 : Personnel technique du Ministère des Ressources Animales en activité de 2005 à 2010

Personnel	2005	2006	2007	2008	2009	2010
Docteurs vétérinaires	56	56	56	56	58	59
Ingénieurs élevage	121	123	128	130	140	142
Conseillers d'élevage	45	50	55	60	60	84
Techniciens supérieurs d'élevages	282	307	326	351	365	382
Agents techniques d'élevage	182	212	252	294	342	381

Source : DRH/MRA

Tableau 2.2 : Evolution des élèves inscrits à l'Ecole Nationale de l'Elevage et de la Santé Animale (ENESA)

	2008-2009	2009-2010
Directs	114	105
Agent technique d'élevage (année 1)	40	34
Technicien supérieur d'élevage (année 1)	19	12
Conseiller d'élevage (année 1)	0	0
Agent technique d'élevage (année 2)	41	40
Technicien supérieur d'élevage (année 2)	14	19
Professionnels	10	19
Agent technique d'élevage (année 1)	0	0
Technicien supérieur d'élevage (année 1)	4	10
Conseiller d'élevage (année 1)	5	5
Agent technique d'élevage (année 2)	0	0
Technicien supérieur d'élevage (année 2)	1	4
Conseiller d'élevage (année 2)		5
Privés	57	81
Agent technique d'élevage (année 1)	30	32
Technicien supérieur d'élevage (année 1)	6	16
Conseiller d'élevage (année 1)	0	0
Agent technique d'élevage (année 2)	15	27
Technicien supérieur d'élevage (année 2)	6	6

Source : ENESA

IV. PARAMETRES ZOOTECHNIQUES

L'élevage, au Burkina, est caractérisé, d'une part par l'existence d'un cheptel numériquement important et diversifié et, d'autre part, par un système d'exploitation dominant extensif mais bien adapté à la variabilité saisonnière et interannuelle des ressources pastorales. Cependant il faut constater que des systèmes d'exploitation plus intensifs se développent autour des grandes villes pour quelques filières porteuses notamment, celles du lait, du porc et de l'aviculture.

Concepts

Proportion de mâles : nombre de mâles par rapport à l'ensemble du troupeau d'une espèce donnée (Ratio mâle) ;

Proportion de femelles : nombre de femelle par rapport à l'ensemble du troupeau d'une espèce donnée (Ratio femelle) ;

Nombre de reproductrices par reproducteur : nombre de femelles reproductrices rapporté à un mâle adulte dans un troupeau donné ;

Age à la première mise bas : C'est l'âge auquel une femelle, d'une espèce donnée, donne son premier produit. La mise-bas est l'action de donner naissance à un ou plusieurs nouveau-nés. Dans les enquêtes, il est important de noter les dates de mise-bas pour pouvoir déterminer l'âge à la première mise-bas et l'intervalle entre les mise-bas. Cet intervalle est un paramètre très important pour évaluer les performances de reproduction des troupeaux ;

Fertilité : nombre de mises bas (y compris les avortements) rapporté au nombre de femelles ayant mis bas au moins une fois ;

Fécondité : nombre de nouveau-nés vivants rapporté au nombre de femelles ayant mis bas au moins une fois ;

Taux d'avortement : nombre d'avortements par rapport au nombre de femelles gestantes. Probabilité ou taux instantané qu'une femelle avorte durant une période de temps donnée (un avortement est une gestation qui n'a pas été à son terme, aboutissant à un produit non viable) ;

Taux de stérilité des femelles : nombre de femelles ayant une incapacité totale, rapportée au nombre de femelles ayant atteint l'âge de la reproduction ;

Taux de mortalité : fréquence des décès, pourcentage d'animaux morts pendant un temps donné (une année par exemple) par rapport à l'effectif moyen de la classe d'âge considérée ;

Intervalle entre mise bas : Durée entre deux mises bas (intervalle de temps, calculé à partir des dates de mise bas) ;

Taux de prolificité : nombre de produits nés vivants x 100 / nombre de mises bas à terme (taux de prolificité corrigé). Le taux non corrigé inclut aussi les nés morts à terme ;

Taux d'exploitation : Probabilité ou taux instantané qu'un animal soit exploité (abattage, vente, prêt, don, etc.) durant une période de temps donnée ;

Taux de croît : proportion de l'accroissement en effectif du troupeau au cours d'une période donnée (généralement en une année). Elle peut être positive (augmentation de la taille du troupeau), négative (surexploitation) ou nulle ;

Poids carcasse : Poids (déterminer par la pesée) du Corps d'un animal abattu pour la consommation humaine après dépouillement, éviscération et enlèvement de la tête, des pattes, des mamelles et des organes génitaux ;

Poids des abats : Poids des viscères, de la tête, les reins, des pattes, des mamelles, des organes génitaux et autres glandes ;

Pourcentage de femelles adultes de l'effectif : nombre de femelles adultes x 100/effectif total ;

Pourcentage de femelles allaitantes : nombre de femelle allaitantes x 100/effectif des femelles adultes ;

Coefficient de transformation du lait en viande : nombre par lequel on multiplie une quantité de lait pour avoir l'équivalent en quantité de viandes ;

Pourcentage d'œufs mis à couver : nombre total d'œufs mis à couver x 100/nombre total d'œufs pondus.

Tableau 4.1 : Paramètres zootechniques des bovins

Proportion de mâles	30 %
Proportion de femelles	70 %
Proportion de mâles castrés	15 %
Nombre de reproductrices par reproducteur	7,2
Fertilité des femelles (%)	55 %
Age à la première mise bas	4,5 ans
Taux d'avortement (%)	3,4 %
Stérilité des femelles	2,5 %
Taux de mortalité de 0-1an (%)	8,2 %
Taux moyen de mortalité annuelle	5,1 %
Taux d'exploitation des mâles (en %)	6,2 %
Taux d'exploitation des femelles (en %)	5,3 %

Source: J.F. MEYER, novembre 1989

Tableau 4.2 : Paramètres zootechniques des petits ruminants

Paramètres zootechniques	Ovins		Caprins	
	30 ± 6		26 ± 5	
Taille moyenne des troupeaux	30 ± 6		26 ± 5	
Composition des troupeaux	Mâles	Femelles	Mâles	Femelles
Jeunes	19,8%	22,6%	22,4%	26,3%
Elèves (après sevrage)	6,1%	10,8%	4,8%	11,2%
Adultes	3,5%	37,2%	2,2%	33,1%
Age à la première mise bas	23 mois		20 mois	
Intervalle entre mise bas	11,6 mois		13 mois	
Taux de fécondité	1,05		1,40	
Taux de fertilité	0,8		0,9	
Taux de prolificité	1,08		1,3	
Taux de reproduction annuelle	1,21 agneau / brebis		1,32 chevreau/chèvre	
Taux de mortalité				
0 à 1 an	17,3%		18,3%	
1 à 2 ans	7,5%		6,5%	
3 ans et plus	9,2%		3,8%	
Taux d'exploitation				
0 à 1 an	18,1%		23,2%	
1 à 2 ans	37,4%		51,4%	
3 ans et plus	10,9%		38,9%	

Source : MAE/DEP/SSA janvier 1990

Tableau 4.3 : Paramètres de production de viande par espèces

	Taux de croît	Taux d'exploitation
Bovins	2%	13%
Ovins	3%	26.8%
Caprins	3%	32.2%
Asins	2%	2.3
Equins	1%	1%
Camelins	2%	8%
Porcins	2%	517%
Volaille	3%	416%

Source : IEPC 2001

Tableau 4.3 : Paramètres de production de viande par espèces (Suite)

	Poids Carcasse (Kg)	Poids des abats (Kg)
Bovin	113	25
Ovin	9	1
Caprin	8	1
Asins	51	4
Equin	153	22
Camelin	192	8
Porcin	24	4
Volaille	1	-

Source : MAE/DEP/SSA janvier 1990

Tableau 4.4 : Paramètres de production de lait chez les bovins

Pourcentage de vaches adultes	40%
Pourcentage de femelles lactantes	50%
Production moyenne exploitée par vache et par an (hors consommation du veau)	110 litres
Poids d'1 litre de lait	1,03 Kg

Source: MAE/DEP/SSA janvier 1990

Tableau 4.5 : Paramètres de production de lait chez les caprins

Pourcentage de femelles adultes de l'effectif	33%
Pourcentage de femelles allaitant/ chèvres adultes	60%
Taux de fécondité	140%
Production moyenne exploitée par chèvre et par an	60 litres

Source: MAE/DEP/SSA janvier 1990

Tableau 4.6 : Paramètres de production d'œufs (poules et pintades)

Pourcentage de pondeuses	50%
Production d'œufs par pondeuse et par an	45
Pourcentage d'œufs mis à couver	85%
Production d'œufs mis à la consommation /pondeuse /an	4,5
Poids d'un œuf	33 grammes

Source: MAE/DEP/SSA janvier 1990

Concepts

Infrastructures d'élevage : Ensemble des locaux et des réalisations diverses qui accompagnent les actions en aval ou en amont de la production animale. Il s'agit en particulier des parcs à vaccination, des aires d'abattage, des abattoirs, des boucheries, des charcuteries, des séchoirs, des laiteries, des marchés à bétail, des magasins d'aliments du bétail, des unités de fabriques d'aliments du bétail, etc. Les données sur les infrastructures sont collectées une fois par an par les agents du MRA qui utilisent ces infrastructures.

Parc à vaccination : Espace aménagé en courette et en couloir à ciel ouvert, construit en matériaux locaux (banco, bois) ou en matériaux définitifs (béton, fer) et destiné à contenir les animaux pendant les opérations de vaccination. Les données statistiques sur les parcs à vaccination sont collectées une fois par an.

Aire d'abattage : Surface aménagée habituellement cimentée et pourvue de commodités requises pour recevoir les carcasses d'animaux abattus en vue de l'inspection sanitaire post- mortem.

Abattoir (ou abattoir de brousse) : Etablissement spécial réservé à l'abattage des animaux destinés à la consommation humaine locale. Un abattoir de brousse est couvert et est pourvu de portiques munis de crochets où sont suspendues les carcasses d'animaux destinées à l'inspection post- mortem. Un abattoir de brousse comporte au moins un séchoir et un hall d'abattage.

Abattoir moderne (ou frigorifique) : Etablissement spécialisé réservé à l'abattage des animaux destinés à la consommation humaine locale et à l'exportation. Il est équipé d'une chaîne mécanique d'abattage et est pourvu au moins d'un parc d'attente des animaux à abattre, d'un hall d'abattage, d'une chambre frigorifique et d'une salle d'éviscération, de ressuage, de découpe, etc. Le prototype est l'abattoir frigorifique de Ouagadougou.

Boucherie : Espace aménagé destiné à la vente de la viande.

Charcuterie : Infrastructure marchande (abattoir de brousse, aire d'abattage) destinée à l'abattage des porcs.

Séchoir : Abri aménagé pour le séchage artisanal ou industriel des cuirs et peaux. Le séchoir est habituellement annexé à l'abattoir de brousse ou à l'abattoir moderne.

Laiterie : Usine de transformation du lait frais en produits laitiers divers. La laiterie est dite **industrielle** si elle utilise un local adapté et des équipements technologiques de pointe pour la transformation. La laiterie est dite **artisanale** quand ses locaux et tous ses équipements sont rudimentaires. Une laiterie est **semi industrielle** quand elle n'est ni entièrement industrielle, ni entièrement artisanale.

Marché à bétail : Espace aménagé ou non destiné à favoriser et à sécuriser les transactions commerciales du bétail. Un marché à bétail tient régulièrement ses jours de regroupements d'animaux (tous les trois jours ou une fois par semaine). Un marché à bétail est **dit aménagé** lorsqu'il comporte un minimum d'infrastructures comme une clôture, des boxes, un quai d'embarquement équipé de balance, une salle de réunion (ou hangar), une adduction d'eau potable (ou une pompe manuelle). Un marché à bétail **non aménagé** ne comporte pas ces infrastructures.

Magasin d'aliments du bétail : Local fait de matériaux locaux ou définitifs destiné uniquement au stockage des aliments du bétail.

Unité de fabrique d'aliments du bétail : Petite usine destinée à fabriquer des aliments complets du bétail tels : l'aliment porc, l'aliment pondeuse, l'aliment poussin, l'aliment poulet de chair, etc.

Tableau 5.1 : Situation des principales infrastructures d'élevage en fin 2010

	Parcs de Vaccination	Aires d'abattages	Abattoirs	Boucheries	Charcuteries	Séchoirs	Laiteries		
							Industrielles	Semi-industrielles	Artisanales
B. du Mouhoun	150	31	4	15	0	1	0	1	10
Cascades	32	10	1	7	0	0	0	0	6
Centre	16	4	2	17	2	0	1	4	0
Centre Est	66	18	8	3	0	1	0	2	2
Centre Nord	85	33	3	6	0	1	0	1	10
Centre Ouest	74	34	2	11	3	5	2	3	3
Centre Sud	81	35	1	4	0	1	1	4	0
Est	79	31	5	17	0	4	1	1	4
Hauts Bassins	148	12	1	3	0	2	0	2	0
Nord	93	31	1	4	0	4	0	3	2
Plateau Central	93	19	0	3	0	0	0	0	2
Sahel	212	32	3	7	0	0	0	2	7
Sud Ouest	47	18	2	8	0	2	0	4	1
Burkina Faso	1 176	308	33	105	5	21	5	27	47

Situation des principales infrastructures d'élevage en fin 2010 (suite)

	Marchés à bétail Aménagé	Marchés à bétail Non Aménagé	Magasin d'aliment à bétail	Unités de fabrique d'aliment à bétail	Etale	Forages	Puits	Piste à bétail	Aires de pâtures	Autres
Cascades	2	3	9	0	0	0	0	0	0	0
Centre	2	2	4	0	0	0	0	0	0	0
Centre Est	4	7	17	0	0	0	0	0	0	3
Centre Nord	6	17	14	1	11	8	1	0	10	0
Centre Ouest	0	14	4	0	0	0	0	0	0	4
Centre Sud	4	10	12	0	0	0	0	0	0	0
Est	16	16	34	2	0	0	0	2	0	2
Hauts Bassins	3	14	10	1	0	0	0	0	0	5
Nord	3	30	10	0	0	0	0	0	0	19
Plateau Central	2	6	10	0	0	0	0	0	0	2
Sahel	11	26	75	0	0	47	0	0	0	8
Sud Ouest	0	3	1	1	0	6	4	7	0	0
Burkina Faso	60	176	217	5	11	61	5	9	10	77

VI. EFFECTIFS DU CHEPTEL

L'Enquête nationale sur les effectifs du cheptel (ENEC) constitue la base d'évaluation du cheptel. La première (ENEC I) a été réalisée en 1989 et la deuxième (ENEC II) en 2003. Entre deux enquêtes, le cheptel est évalué chaque année en appliquant pour chaque espèce un taux de croît constant à l'effectif de l'année précédente. On obtient l'effectif annuel du cheptel national ainsi que sa répartition par province.

LISTE DES TABLEAUX

TABLEAU 6.1 : EVOLUTION DU CHEPTEL NATIONAL PAR ESPECE.....	16
TABLEAU 6.2 : EVOLUTION DES EFFECTIFS DE BOVINS PAR REGION.....	16
TABLEAU 6.3 : EVOLUTION DES EFFECTIFS DES OVINS PAR REGION.....	16
TABLEAU 6.4 : EVOLUTION DES EFFECTIFS DES CAPRINS PAR REGION.....	17
TABLEAU 6.5 : EVOLUTION DES EFFECTIFS DES PORCINS PAR REGION.....	17
TABLEAU 6.6 : EVOLUTION DES EFFECTIFS DES CAMELINS PAR REGION.....	17
TABLEAU 6.7 : EVOLUTION DES EFFECTIFS DES EQUINS PAR REGION.....	18
TABLEAU 6.8 : EVOLUTION DES EFFECTIFS DES ASINS PAR REGION.....	18
TABLEAU 6.9 : EVOLUTION DES EFFECTIFS DE VOLAILLE PAR REGION.....	18
TABLEAU 6.10 : EFFECTIF DU CHEPTEL PAR PROVINCE ET PAR REGION EN 2010 (UNITE = TETE).....	19

Tableau 6.1 : Evolution du cheptel national par espèce

	2005	2006	2007	2008	2009	2010
Bovins	7 606 887	7 759 005	7 914 160	8 072 420	8 233 845	8 398 499
Ovins	7 110 788	7 324 091	7 543 792	7 770 083	8 003 164	8 243 238
Caprins	10 646 811	10 966 197	11 295 160	11 633 992	11 982 987	12 342 454
Porcins	1 963 039	2 002 276	2 042 300	2 083 127	2 124 769	2 167 245
Asins	951 447	970 452	989 840	1 009 615	1 029 788	1 050 361
Equins	36 757	37 106	37 456	37 810	38 168	38 531
Camelins	15 401	15 705	16 016	16 331	16 653	16 982
Volailles	32 358 775	33 329 492	34 329 338	35 359 174	36 419 908	37 512 461

Tableau 6.2 : Evolution des effectifs de bovins par région

	2005	2006	2007	2008	2009	2010
B. du Mouhoun	671 658	685 089	698 788	712 761	727 013	741 550
Cascades	565 967	577 286	588 830	600 605	612 616	624 867
Centre	130 410	133 018	135 678	138 391	141 158	143 981
Centre-Est	357 097	364 238	371 521	378 950	386 527	394 256
Centre-Nord	428 359	436 924	445 661	454 573	463 663	472 935
Centre-Ouest	590 666	602 478	614 525	626 814	639 348	652 132
Centre-Sud	266 118	271 439	276 866	282 402	288 048	293 808
Est	864 811	882 105	899 744	917 735	936 087	954 805
Hauts-Bassins	1 263 078	1 288 338	1 314 104	1 340 385	1 367 191	1 394 534
Nord	347 197	354 139	361 220	368 442	375 810	383 324
Plateau Central	271 174	276 596	282 126	287 767	293 521	299 390
Sahel	1 563 232	1 594 495	1 626 383	1 658 909	1 692 085	1 725 925
Sud-Ouest	287 120	292 860	298 714	304 686	310 778	316 992
Burkina Faso	7 606 887	7 759 005	7 914 160	8 072 420	8 233 845	8 398 499

Tableau 6.3 : Evolution des effectifs des ovins par région

	2005	2006	2007	2008	2009	2010
B. du Mouhoun	583 591	601 096	619 126	637 696	656 824	676 526
Cascades	180 924	186 350	191 940	197 698	203 627	209 735
Centre	171 724	176 875	182 181	187 646	193 275	199 073
Centre-Est	560 506	577 320	594 638	612 475	630 848	649 772
Centre-Nord	786 835	810 439	834 751	859 792	885 585	912 151
Centre-Ouest	790 584	814 301	838 729	863 889	889 803	916 495
Centre-Sud	306 198	315 383	324 843	334 587	344 623	354 960
Est	728 025	749 863	772 355	795 523	819 387	843 967
Hauts-Bassins	651 784	671 336	691 475	712 218	733 583	755 589
Nord	705 717	726 886	748 690	771 148	794 280	818 106
Plateau Central	442 271	455 537	469 202	483 276	497 773	512 705
Sahel	997 375	1 027 295	1 058 112	1 089 854	1 122 549	1 156 224
Sud-Ouest	205 254	211 410	217 750	224 281	231 007	237 935
Burkina Faso	7 110 788	7 324 091	7 543 792	7 770 083	8 003 164	8 243 238

Tableau 6.4 : Evolution des effectifs des caprins par région

	2005	2006	2007	2008	2009	2010
B. du Mouhoun	915 687	943 155	971 447	1 000 588	1 030 602	1 061 518
Cascades	172 888	178 074	183 415	188 916	194 583	200 419
Centre	258 986	266 755	274 757	282 999	291 488	300 232
Centre-Est	822 718	847 398	872 818	899 001	925 969	953 747
Centre-Nord	980 888	1 010 314	1 040 622	1 071 839	1 103 993	1 137 111
Centre-Ouest	1 290 979	1 329 706	1 369 595	1 410 680	1 452 999	1 496 586
Centre-Sud	579 611	596 999	614 907	633 352	652 351	671 920
Est	1 126 905	1 160 710	1 195 529	1 231 393	1 268 332	1 306 380
Hauts-Bassins	622 992	641 681	660 930	680 757	701 178	722 212
Nord	954 931	983 577	1 013 083	1 043 473	1 074 775	1 107 016
Plateau Central	660 183	679 987	700 385	721 395	743 035	765 325
Sahel	1 785 231	1 838 786	1 893 948	1 950 765	2 009 286	2 069 562
Sud-Ouest	474 812	489 055	503 724	518 834	534 396	550 426
Burkina Faso	10 646 811	10 966 197	11 295 160	11 633 992	11 982 987	12 342 454

Tableau 6.5 : Evolution des effectifs des porcins par région

	2005	2006	2007	2008	2009	2010
B. du Mouhoun	226 550	231 078	235 697	240 408	245 214	250 116
Cascades	44 511	45 400	46 307	47 232	48 176	49 139
Centre	155 630	158 742	161 916	165 154	168 457	171 826
Centre-Est	182 394	186 040	189 759	193 552	197 421	201 368
Centre-Nord	63 959	65 237	66 540	67 870	69 226	70 609
Centre-Ouest	382 465	390 112	397 913	405 869	413 986	422 264
Centre-Sud	104 416	106 503	108 632	110 804	113 019	115 278
Est	108 486	110 653	112 863	115 118	117 417	119 763
Hauts-Bassins	221 408	225 834	230 349	234 955	239 653	244 445
Nord	113 743	116 016	118 334	120 699	123 111	125 571
Plateau Central	94 821	96 716	98 649	100 621	102 632	104 683
Sahel	3 337	3 402	3 469	3 537	3 606	3 677
Sud-Ouest	261 319	266 543	271 872	277 308	282 851	288 506
Burkina Faso	1 963 039	2 002 276	2 042 300	2 083 127	2 124 769	2 167 245

Tableau 6.6 : Evolution des effectifs des camelins par région

	2005	2006	2007	2008	2009	2010
B. du Mouhoun	288	293	298	303	308	313
Cascades	0	0	0	0	0	0
Centre	0	0	0	0	0	0
Centre-Est	0	0	0	0	0	0
Centre-Nord	80	81	82	83	84	85
Centre-Ouest	0	0	0	0	0	0
Centre-Sud	0	0	0	0	0	0
Est	327	333	339	345	351	358
Hauts-Bassins	0	0	0	0	0	0
Nord	1 884	1 921	1 959	1 997	2 036	2 076
Plateau Central	0	0	0	0	0	0
Sahel	12 822	13 077	13 338	13 603	13 874	14 150
Sud-Ouest	0	0	0	0	0	0
Burkina Faso	15 401	15 705	16 016	16 331	16 653	16 982

Tableau 6.7 : Evolution des effectifs des équins par région

	2005	2006	2007	2008	2009	2010
B. du Mouhoun	2 450	2 471	2 492	2 514	2 536	2 558
Cascades	90	90	90	90	90	90
Centre	1 432	1 446	1 460	1 474	1 488	1 502
Centre-Est	2 192	2 212	2 232	2 252	2 273	2 294
Centre-Nord	3 854	3 892	3 930	3 968	4 006	4 045
Centre-Ouest	382	385	388	391	394	397
Centre-Sud	776	783	790	797	804	812
Est	4 516	4 559	4 603	4 647	4 691	4 736
Hauts-Bassins	516	520	524	528	532	536
Nord	7 534	7 607	7 680	7 755	7 831	7 907
Plateau Central	1 810	1 827	1 844	1 861	1 878	1 895
Sahel	10 775	10 881	10 987	11 094	11 203	11 314
Sud-Ouest	430	433	436	439	442	445
Burkina Faso	36 757	37 106	37 456	37 810	38 168	38 531

Tableau 6.8 : Evolution des effectifs des asins par région

	2005	2006	2007	2008	2009	2010
B. du Mouhoun	118 893	121 268	123 691	126 162	128 682	131 254
Cascades	1 722	1 756	1 791	1 826	1 862	1 898
Centre	49 398	50 385	51 392	52 419	53 467	54 536
Centre-Est	79 580	81 170	82 792	84 446	86 134	87 855
Centre-Nord	61 637	62 868	64 124	65 406	66 713	68 046
Centre-Ouest	127 441	129 987	132 585	135 235	137 938	140 694
Centre-Sud	70 939	72 356	73 801	75 275	76 780	78 314
Est	96 968	98 905	100 881	102 895	104 951	107 047
Hauts-Bassins	83 843	85 518	87 226	88 969	90 747	92 561
Nord	96 071	97 990	99 948	101 945	103 981	106 059
Plateau Central	96 035	97 954	99 912	101 909	103 945	106 022
Sahel	66 705	68 037	69 395	70 781	72 195	73 636
Sud-Ouest	2 215	2 258	2 302	2 347	2 393	2 439
Burkina Faso	951 447	970 452	989 840	1 009 615	1 029 788	1 050 361

Tableau 6.9 : Evolution des effectifs de volaille par région

	2005	2006	2007	2008	2009	2010
B. Mouhoun	4 044 861	4 166 200	4 291 181	4 419 912	4 552 505	4 689 075
Cascades	925 378	953 138	981 730	1 011 180	1 041 514	1 072 757
Centre	1 169 841	1 204 935	1 241 082	1 278 314	1 316 662	1 356 161
Centre-Est	2 540 256	2 616 460	2 694 951	2 775 797	2 859 068	2 944 838
Centre-Nord	2 094 430	2 157 259	2 221 975	2 288 632	2 357 289	2 428 004
Centre-Ouest	5 379 191	5 540 562	5 706 776	5 877 976	6 054 311	6 235 937
Centre-Sud	2 609 928	2 688 223	2 768 867	2 851 929	2 937 484	3 025 606
Est	2 283 811	2 352 321	2 422 886	2 495 566	2 570 429	2 647 537
Hauts-Bassins	3 925 612	4 043 377	4 164 676	4 289 613	4 418 298	4 550 844
Nord	2 648 050	2 727 488	2 809 309	2 893 585	2 980 389	3 069 796
Plateau Central	1 801 405	1 855 444	1 911 104	1 968 434	2 027 484	2 088 306
Sahel	1 232 419	1 269 387	1 307 465	1 346 684	1 387 080	1 428 687
Sud-Ouest	1 703 593	1 754 698	1 807 336	1 861 552	1 917 395	1 974 913
Burkina Faso	32 358 775	33 329 492	34 329 338	35 359 174	36 419 908	37 512 461

Tableau 6.10 : Effectif du cheptel par province et par région en 2010 (unité = tête)

	Provinces	Asins	Bovins	Camelins	Caprins	Equins	Ovins	Porcins	Volailles
B. du Mouhoun	Bale	21 121	69 908	0	132 598	110	99 251	65 771	615 731
	Banwa	12 164	82 475	25	90 934	469	62 497	41 933	832 713
	Kossi	27 824	186 621	0	219 461	1 369	135 142	23 174	681 446
	Mouhoun	26 472	243 895	0	305 952	98	218 240	64 587	1 403 541
	Nayala	23 154	75 575	0	166 320	414	99 955	41 521	684 846
	Sourou	20 519	83 076	288	146 253	98	61 441	13 130	470 798
Total B. du Mouhoun		131 254	741 550	313	1 061 518	2 558	676 526	250 116	4 689 075
Cascades	Comoe	1 677	584 508	0	156 284	0	158 850	44 796	845 569
	Leraba	221	40 359	0	44 135	90	50 885	4 343	227 188
Total Cascades		1 898	624 867	0	200 419	90	209 735	49 139	1 072 757
Centre	Kadiogo	54 536	143 981	0	300 232	1 502	199 073	171 826	1 356 161
Total Centre		54 536	143 981	0	300 232	1 502	199 073	171 826	1 356 161
Centre Est	Boulgou	33 963	91 656	0	291 728	614	205 534	108 180	1 347 338
	Koumpelogo	16 646	179 701	0	247 990	1 183	195 922	34 627	580 747
	Kouritenga	37 246	122 899	0	414 029	497	248 316	58 561	1 016 753
Total Centre Est		87 855	394 256	0	953 747	2 294	649 772	201 368	2 944 838
Centre Nord	Bam	25 004	108 847	85	295 082	854	201 257	31 529	629 800
	Namentenga	15 714	181 000	0	357 606	2 333	283 366	6 105	730 666
	Sanmatenga	27 328	183 088	0	484 423	858	427 528	32 975	1 067 538
Total Centre Nord		68 046	472 935	85	1 137 111	4 045	912 151	70 609	2 428 004
Centre Ouest	Boulkiemde	62 593	78 741	0	581 638	139	307 440	191 438	2 492 271
	Sanguie	28 090	109 331	0	342 812	0	217 639	145 923	1 316 430
	Sissili	34 676	367 945	0	416 901	107	294 881	67 783	1 750 271
	Ziro	15 335	96 115	0	155 235	151	96 535	17 120	676 965
Total Centre Ouest		140 694	652 132	0	1 496 586	397	916 495	422 264	6 235 937
Centre Sud	Bazega	43 549	89 156	0	251 685	0	130 015	40 297	1 013 301
	Nahouri	6 814	49 657	0	165 351	0	79 455	42 979	814 907
	Zoundweogo	27 951	154 995	0	254 884	812	145 490	32 002	1 197 398
Total Centre Sud		78 314	293 808	0	671 920	812	354 960	115 278	3 025 606
Est	Gnagna	37 299	488 305	358	616 271	1 071	325 806	14 765	1 054 477
	Gourma	16 112	113 218	0	144 576	285	110 556	26 884	411 390
	Komondjari	4 414	114 325	0	138 679	40	95 287	760	207 475
	Kompienga	3 756	33 097	0	37 082	0	36 198	10 262	119 179
	Tapoa	45 466	205 860	0	369 772	3 340	276 120	67 092	855 016
Total Est		107 047	954 805	358	1 306 380	4 736	843 967	119 763	2 647 537
Hauts Bassins	Houet	58 548	747 169	0	558 584	162	523 004	88 413	3 246 866
	Kenedougou	25 519	404 080	0	48 847	0	103 853	7 498	624 537
	Tuy	8 494	243 285	0	114 781	374	128 732	148 534	679 441
Total Hauts Bassins		92 561	1 394 534	0	722 212	536	755 589	244 445	4 550 844
Nord	Loroum	5 976	94 884	938	170 793	370	148 484	546	172 763
	Passore	46 232	87 259	0	312 905	1 939	198 904	102 796	1 614 900
	Yatenga	33 430	176 888	1 138	452 092	2 901	366 814	9 193	815 228
	Zoundoma	20 421	24 293	0	171 226	2 697	103 904	13 036	466 905
Total Nord		106 059	383 324	2 076	1 107 016	7 907	818 106	125 571	3 069 796
Plateau central	Ganzourgou	36 758	203 269	0	362 986	1 502	308 629	26 429	965 445
	Kourweogo	24 323	17 411	0	162 510	328	61 189	57 769	551 181
	Oubritenga	44 941	78 710	0	239 829	65	142 887	20 485	571 680
Total Plateau central		106 022	299 390	0	765 325	1 895	512 705	104 683	2 088 306
Sahel	Oudalan	33 198	261 688	10 775	371 826	2 022	248 711	36	229 001
	Seno	16 647	943 313	1 154	937 398	7 697	454 563	3 572	432 663
	Soum	20 071	305 004	2 221	439 076	1 429	343 456	69	576 936
	Yagha	3 720	215 920	0	321 262	166	109 494	0	190 087
Total Sahel		73 636	1 725 925	14 150	2 069 562	11 314	1 156 224	3 677	1 428 687
Sud Ouest	Bougouriba	1 018	37 750	0	61 981	30	40 401	43 220	365 608
	Ioba	1 421	71 423	0	234 739	242	89 785	140 190	602 767
	Noumbiel	0	43 023	0	53 075	0	22 303	22 716	195 111
	Poni	0	164 796	0	200 631	173	85 446	82 380	811 427
Total Sud Ouest		2 439	316 992	0	550 426	445	237 935	288 506	1 974 913
Total général		1 050 361	8 398 499	16 982	12 342 454	38 531	8 243 238	2 167 245	37 512 461

VII. SANTE ANIMALE

Les statistiques du domaine de la santé animale regroupent toutes les informations statistiques sur les foyers de maladies animales, les activités de protection sanitaire, de santé publique vétérinaire, etc. Elles visent à rendre compte de l'état sanitaire des animaux ainsi que de l'importance de l'assistance vétérinaire déployée sur le terrain. Les données sur la santé sont collectées par les agents de terrain du MRA et des vétérinaires privés qui sont des professionnels en la matière.

Concepts

Foyer de maladies : Point de départ (lieu de la première apparition connue) d'une maladie contagieuse.

De nombreuses maladies animales se propagent à partir d'un foyer qui peut être constitué par un ou deux animaux contaminés à l'intérieur d'un troupeau. Pour la plupart des maladies contagieuses, il est important de détecter rapidement les premiers foyers pour envisager une riposte efficace. Un foyer déclaré peut-être vite éradiqué ou à l'inverse persistant et subtil à juguler.

Maladie contagieuse : Maladie qui peut se transmettre directement ou indirectement d'un animal à un autre. Exemples de maladies contagieuses : la peste bovine, la péripneumonie contagieuse bovine, la rage, la tuberculose, la peste porcine africaine, la fièvre aphteuse, la dermatophilose, la maladie de Newcastle (pseudo peste aviaire), la grippe aviaire (H5N1), etc.

Maladie suspectée : Maladie animale soupçonnée par l'agent d'élevage au vu des symptômes constatés sur un animal malade.

Vaccination : Fait de vacciner un animal contre une maladie animale.

Vacciner un animal : Administrer un vaccin dans le corps d'un animal en vue de l'immuniser contre une maladie.

Vaccin : Produit chimique ou biologique qui, inoculé dans le corps d'un animal, est capable de provoquer des anticorps qui empêchent l'animal en question de contracter une maladie.

Traitements : Soins administrés à un animal en vue de le guérir d'une maladie (**traitements curatifs**) ou d'empêcher qu'il fasse une maladie (**traitements préventifs**).

Traitements trypanocides : Traitements visant à guérir un animal atteint de trypanosomoses animales.

Traitements trypanopréventifs : Traitements dont le but est d'empêcher qu'un animal bien portant soit atteint par la trypanosomose.

Autres traitements anti parasitaires : Traitements contre les parasitoses à l'exception de ceux contre les trypanosomoses animales. Ces traitements ont pour but de tuer les parasites internes ou externes qui ont infesté les animaux.

On parle de **déparasitage externe** quand il s'agit d'éliminer les parasites qui attaquent la partie extérieure du corps de l'animal (exemples : tiques, puces). On parle de **déparasitage interne** quand il s'agit d'éliminer les parasites qui attaquent la partie intérieure du corps de l'animal (exemples : ténias, ascaris, douves, strongles).

Autres traitements cliniques et interventions : Ensemble des traitements et des interventions diverses opérés sur des animaux en dehors des déparasitages, des traitements contre les trypanosomoses et les autres traitements anti parasitaires. **Les interventions** concernent la petite clinique, les soins divers contre les traumatismes, fractures, dystocies, rétentions placentaires, problèmes digestifs, problèmes respiratoires, problèmes de locomotion, blessures, etc.

Castration : Opération zootechnique qui consiste à extraire ou à écraser les testicules d'un animal mâle. Elle vise à favoriser chez l'animal un meilleur état d'embonpoint. La castration peut-être **sanglante** au moyen d'outils tranchants ou **non sanglante** grâce aux pinces Burdizzo.

Saisies d'inspection : Soustraction hors de la consommation humaine par les services d'inspection dans les abattoirs et aires d'abattage, d'une carcasse entière ou d'un organe animal ou d'une partie du corps d'un animal jugés impropres à cause d'une altération par des maladies animales. On parle de **saisie totale** lorsque toute la carcasse entière et les différents abats sont soustraits. On parle de **saisie partielle** quand la soustraction concerne une partie du corps de l'animal ou simplement un ou plusieurs organes. Les saisies concernent toutes les espèces animales qui ont fait l'objet d'inspection vétérinaire dans les abattoirs et aires d'abattage du Burkina Faso.

Motifs de saisie : Ensemble des maladies qui sont les causes des saisies partielles ou totales

LISTE DES TABLEAUX :

TABLEAU 7.1 : EVOLUTION DU NOMBRE DE FOYERS, DES EFFECTIFS MORBIDES ET DES MORTALITES PAR ESPECES.....	25
TABLEAU 7.1 : EVOLUTION DU NOMBRE DE FOYERS, DES EFFECTIFS MORBIDES ET DES MORTALITES PAR ESPECES (SUITE).....	25
TABLEAU 7.2 : TYPES DE FOYER DE MALADIES CONTAGIEUSES SUSPECTEES CHEZ LES PRINCIPALES ESPECES ANIMALES.....	25
TABLEAU 7.3 : EVOLUTION DU NOMBRE DE FOYER DE MALADIES CONTAGIEUSES SUSPECTEES CHEZ LES BOVINS.....	25
TABLEAU 7.4 : EVOLUTION DU NOMBRE DE FOYER DE MALADIES CONTAGIEUSES SUSPECTEES CHEZ LES PETITS RUMINANTS.....	26
TABLEAU 7.5 : EVOLUTION DU NOMBRE DE FOYER DE MALADIES CONTAGIEUSES SUSPECTEES CHEZ LES PORCINS.....	26
TABLEAU 7.6 : EVOLUTION DU NOMBRE DE FOYER DE MALADIES CONTAGIEUSES SUSPECTEES CHEZ LA VOLAILLE.....	26
TABLEAU 7.7 : EVOLUTION DU NOMBRE FOYER DE MALADIES CONTAGIEUSES SUSPECTEES CHEZ LES AUTRES ESPECES.....	27
TABLEAU 7.8 : EVOLUTION DES MORTALITES DE BOVINS PAR REGIONS.....	27
TABLEAU 7.9 : EVOLUTION DES MORTALITES DE PETITS RUMINANTS PAR REGIONS.....	27
TABLEAU 7.10 : EVOLUTION DES MORTALITES DE PORCINS PAR REGIONS.....	28
TABLEAU 7.11 : EVOLUTION DES MORTALITES DE VOLAILLES PAR REGIONS.....	28
TABLEAU 7.12 : EVOLUTION DES MORTALITES DES AUTRES PAR REGIONS.....	28
TABLEAU 7.13 : EVOLUTION DES EFFECTIFS DE BOVINS VACCINES PAR MALADIE.....	30
TABLEAU 7.14 : EVOLUTION DES EFFECTIFS DE BOVINS VACCINES CONTRE LE CHARBON SYMPTOMATIQUE.....	30
TABLEAU 7.15 : EVOLUTION DES EFFECTIFS DE BOVINS VACCINES CONTRE LA PASTEURELLOSE.....	30
TABLEAU 7.16 : EVOLUTION DES EFFECTIFS DE BOVINS VACCINES CONTRE LA PERIPNEUMONIE CONTAGIEUSE BOVINE.....	31
TABLEAU 7.17 : EVOLUTION DES EFFECTIFS DE PETITS RUMINANTS VACCINES PAR MALADIE.....	31
TABLEAU 7.18 : EVOLUTION DES EFFECTIFS DES PETITS RUMINANTS VACCINES CONTRE LE CHARBON BACTERIDIEN..	31
TABLEAU 7.19 : EVOLUTION DES EFFECTIFS DES PETITS RUMINANTS VACCINES CONTRE LE CHARBON SYMPTOMATIQUE.....	32
TABLEAU 7.20 : EVOLUTION DES EFFECTIFS DES PETITS RUMINANTS VACCINES CONTRE LA PASTEURELLOSE.....	32
TABLEAU 7.21 : EVOLUTION DES EFFECTIFS DE VOLAILLE VACCINES CONTRE LA PSEUDO-PESTE AVIAIRE.....	32
TABLEAU 7.22 : EVOLUTION DES EFFECTIFS DE CANINS, DE FELINS ET DE PRIMATES VACCINES CONTRE LA RAGE.....	33
TABLEAU 7.23 : EVOLUTION DES EFFECTIFS TRAITES CURATIVEMENT CONTRE LES TRYPANOSOMIASES ANIMALES PAR ESPECE.....	35
TABLEAU 7.24 : EVOLUTION DES EFFECTIFS TRAITES PREVENTIVEMENT CONTRE LES TRYPANOSOMIASES ANIMALES PAR ESPECE.....	35
TABLEAU 7.25 : EVOLUTION DES EFFECTIFS DEPARASITES (INTERNES) PAR ESPECE.....	35
TABLEAU 7.26 : EVOLUTION DES EFFECTIFS DEPARASITES (EXTERNES) PAR ESPECE.....	35
TABLEAU 7.27 : EVOLUTION DES EFFECTIFS DE BOVINS TRAITES CONTRE LA TRYPANOSOMIASSE ANIMALE.....	36
TABLEAU 7.28 : EVOLUTION DES EFFECTIFS DE PETITS RUMINANTS TRAITES CONTRE LA TRYPANOSOMIASSE ANIMALE.....	36
TABLEAU 7.29 : EVOLUTION DES EFFECTIFS D'ASINS TRAITES CONTRE LA TRYPANOSOMIASSE ANIMALE.....	36
TABLEAU 7.30 : EVOLUTION DES EFFECTIFS D'EQUINS TRAITES CONTRE LA TRYPANOSOMIASSE ANIMALE.....	37
TABLEAU 7.31 : EVOLUTION DES EFFECTIFS DE BOVINS TRAITES PREVENTIVEMENT CONTRE LA TRYPANOSOMIASSE ANIMALE.....	37
TABLEAU 7.32 : EVOLUTION DES EFFECTIFS DE PETITS RUMINANTS TRAITES PREVENTIVEMENT CONTRE LA TRYPANOSOMIASSE ANIMALE.....	37
TABLEAU 7.33 : EVOLUTION DES EFFECTIFS D'ASINS TRAITES PREVENTIVEMENT CONTRE LA TRYPANOSOMIASSE ANIMALE.....	38
TABLEAU 7.34 : EVOLUTION DES EFFECTIFS D'EQUINS TRAITES PREVENTIVEMENT CONTRE LA TRYPANOSOMIASSE ANIMALE.....	38
TABLEAU 7.35 : EVOLUTION DES EFFECTIFS DE BOVINS DEPARASITES (INTERNES).....	38
TABLEAU 7.36 : EVOLUTION DES EFFECTIFS DE PETITS RUMINANTS DEPARASITES (INTERNES).....	39
TABLEAU 7.37 : EVOLUTION DES EFFECTIFS D'ASINS DEPARASITES (INTERNES).....	39

TABLEAU 7.38 : EVOLUTION DES EFFECTIFS D'EQUINS DEPARASITES (INTERNES)	39
TABLEAU 7.39 : EVOLUTION DES EFFECTIFS DE CANINS DEPARASITES (INTERNES)	40
TABLEAU 7.40 : EVOLUTION DES EFFECTIFS DE PORCINS DEPARASITES (INTERNES)	40
TABLEAU 7.41 : EVOLUTION DES EFFECTIFS DE VOLAILLE DEPARASITEE (INTERNES).....	40
TABLEAU 7.42 : EVOLUTION DES EFFECTIFS DE BOVINS DEPARASITES (EXTERNES).....	41
TABLEAU 7.43 : EVOLUTION DES EFFECTIFS DE PETITS RUMINANTS DEPARASITES (EXTERNES).....	41
TABLEAU 7.44 : EVOLUTION DES EFFECTIFS D'ASINS DEPARASITES (EXTERNES).....	41
TABLEAU 7.45 : EVOLUTION DES EFFECTIFS D'EQUINS DEPARASITES (EXTERNES)	42
TABLEAU 7.46 : EVOLUTION DES EFFECTIFS DE CANINS DEPARASITES (EXTERNES).....	42
TABLEAU 7.47 : EVOLUTION DES EFFECTIFS DE PORCINS DEPARASITES (EXTERNES)	42
TABLEAU 7.48 : EVOLUTION DES EFFECTIFS DE VOLAILLES DEPARASITEES (EXTERNES)	43
TABLEAU 7.49 : EVOLUTION DES EFFECTIFS TRAITES EN CLINIQUE PAR ESPECES.....	45
TABLEAU 7.50 : EVOLUTION DES EFFECTIFS DE BOVINS AYANT REÇU UN TRAITEMENT CLINIQUE.....	45
TABLEAU 7.51 : EVOLUTION DES EFFECTIFS DES OVINS AYANT REÇU UN TRAITEMENT CLINIQUE	45
TABLEAU 7.52 : EVOLUTION DES EFFECTIFS DES CAPRINS AYANT REÇU UN TRAITEMENT CLINIQUE	46
TABLEAU 7.53 : EVOLUTION DES EFFECTIFS D'ASINS AYANT REÇU UN TRAITEMENT CLINIQUE.....	46
TABLEAU 7.54 : EVOLUTION DES EFFECTIFS DE CANINS AYANT REÇU UN TRAITEMENT CLINIQUE.....	46
TABLEAU 7.55 : EVOLUTION DES EFFECTIFS DE PORCINS AYANT REÇU UN TRAITEMENT CLINIQUE	47
TABLEAU 7.56 : EVOLUTION DES EFFECTIFS DE VOLAILLES AYANT REÇU UN TRAITEMENT CLINIQUE	47
TABLEAU 7.57 : EVOLUTION DES EFFECTIFS DES AUTRES ESPECES (EQUINS, CAMELINS, CANARDS, FELINS, LAPINS, PRIMATES) AYANT REÇU UN TRAITEMENT CLINIQUE	47
TABLEAU 7.58 : EVOLUTION DES CASTRATIONS PAR ESPECE	49
TABLEAU 7.59 : EVOLUTION DES EFFECTIFS DE BOVINS CASTRES	49
TABLEAU 7.60 : EVOLUTION DES EFFECTIFS DES OVINS CASTRES	49
TABLEAU 7.61 : EVOLUTION DES EFFECTIFS DE CAPRINS CASTRES.....	49
TABLEAU 7.62 : EVOLUTION DES EFFECTIFS DE CANINS CASTRES	50
TABLEAU 7.63 : EVOLUTION DES EFFECTIFS DE PORCINS CASTRES	50
TABLEAU 7.64 : EVOLUTION DES EFFECTIFS D'ASINS ET FELINS CASTRES	50
TABLEAU 7.65 : EVOLUTION DU NOMBRE D'ORGANES SAISIS CHEZ LES BOVINS	52
TABLEAU 7.66 : MOTIFS DES SAISIES D'ORGANES OPEREES CHEZ LES BOVINS	52
TABLEAU 7.67 : EVOLUTION DU NOMBRE D'ORGANES SAISIS CHEZ LES OVINS.....	52
TABLEAU 7.68 : MOTIFS DES SAISIES D'ORGANES OPEREES CHEZ LES OVINS.....	52
TABLEAU 7.69 : EVOLUTION DU NOMBRE D'ORGANES SAISIS CHEZ LES CAPRINS.....	53
TABLEAU 7.70 : MOTIFS DES SAISIES D'ORGANES OPEREES CHEZ LES CAPRINS.....	53
TABLEAU 7.71 : EVOLUTION DU NOMBRE D'ORGANES SAISIS CHEZ LES PORCINS	53
TABLEAU 7.72 : MOTIFS DES SAISIES D'ORGANES OPEREES CHEZ LES PORCINS.....	53
TABLEAU 7.73 : MOTIFS DES SAISIES D'ORGANES OPEREES CHEZ LES AUTRES ESPECES.....	54
TABLEAU 7.74 : MOTIFS DES SAISIES D'ORGANES OPEREES CHEZ LES AUTRES ESPECES	54

FOYERS DE MALADIES CONTAGIEUSES SUSPECTEES

Tableau 7.1 : Evolution du nombre de foyers, des effectifs morbides et des mortalités par espèces

	2005			2006			2007		
	Foyer	Morbidité	Mortalité	Foyer	Morbidité	Mortalité	Foyer	Morbidité	Mortalité
Bovins	228	33 343	1 587	172	6 019	1 102	447	50 386	1 740
Petits ruminants	47	1 761	410	41	566	344	129	6 249	2 569
Porcins	17	305	1 050	4	30	5	24	1 302	1 455
Volailles	15	922	1 283	17	5 324	3 320	27	5 713	3 278
Autres	12	138	26	5	9	5	11	239	103
Ensemble	319	36 469	4 356	239	11 948	4 776	638	63 889	9 145

Tableau 7.1 : Evolution du nombre de foyers, des effectifs morbides et des mortalités par espèces (Suite)

	2008			2009			2010		
	Foyer	Morbidité	Mortalité	Foyer	Morbidité	Mortalité	Foyer	Morbidité	Mortalité
Bovins	221	23 522	618	156	6 565	434	341	258 116	2 860
Petits ruminants	91	11 493	2 305	103	9 979	1 587	90	3 365	1 061
Porcins	15	816	415	48	5 523	3 185	43	5 479	2 747
Volailles	19	8 748	6 540	41	11 710	6 564	40	7 640	3 226
Autres	3	5	3	7	20	7	13	37	24
Ensemble	349	44 584	9 881	355	33 797	11 777	527	274 637	9 918

Tableau 7.2 : Types de foyer de maladies contagieuses suspectées chez les principales espèces animales

	2005	2006	2007	2008	2009	2010
Charbon bactérien	39	40	12	18	14	12
Charbon symptomatique	42	32	66	31	19	18
Dermatophilose nodulaire	2	1	11	4	6	23
Dermatose	15	19	166	11	5	125
Fièvre aphteuse	79	34	142	116	56	92
Pasteurellose	75	67	131	112	157	112
Ppcb	15	13	16	8	5	21
Peste des petits ruminants	0	0	19	8	6	18
Peste porcine	16	1	22	12	25	41
Pseudo-Peste	8	11	22	8	32	29
Rage	8	3	3	2	4	9
Autres maladies	20	18	28	19	26	27
Ensemble	319	239	638	349	355	527

Tableau 7.3 : Evolution du nombre de foyer de maladies contagieuses suspectées chez les bovins

	2005	2006	2007	2008	2009	2010
B. du Mouhoun	8	15	42	13	3	22
Cascades	15	10	32	24	8	18
Centre	3	0	9	3	4	
Centre-Est	22	16	33	9	10	57
Centre-Nord	18	8	17	5	4	10
Centre-Ouest	5	0	23	5	10	13
Centre-Sud	14	3	37	25	12	7
Est	19	9	34	12	19	70
Hauts-Bassins	27	26	67	35	6	19
Nord	31	17	23	2	10	10
Plateau central	2	7	5	8	17	34
Sahel	37	39	42	61	31	71
Sud-Ouest	27	22	83	19	22	10
Burkina Faso	228	172	447	221	156	341

Tableau 7.4 : Evolution du nombre de foyer de maladies contagieuses suspectées chez les petits ruminants

	2005	2006	2007	2008	2009	2010
B. du Mouhoun	1	0	6	7	8	3
Cascades	0	0	5	4	0	1
Centre	0	0	0	1	0	0
Centre-Est	1	2	6	12	3	10
Centre-Nord	6	5	2	5	2	7
Centre-Ouest	7	6	12	15	10	7
Centre-Sud	1	0	0	0	0	0
Est	0	2	15	6	17	13
Hauts-Bassins	0	1	2	7	2	5
Nord	14	7	25	10	17	6
Plateau central	4	0	11	0	5	6
Sahel	10	16	41	22	38	32
Sud-Ouest	3	2	4	2	1	0
Burkina Faso	47	41	129	91	103	90

Tableau 7.5 : Evolution du nombre de foyer de maladies contagieuses suspectées chez les porcins

	2005	2006	2007	2008	2009	2010
B. du Mouhoun	0	0	7	0	7	10
Cascades	0	0	0	0	0	0
Centre	0	0	0	0	1	0
Centre-Est	1	0	3	4	0	1
Centre-Nord	0	0	0	1	0	2
Centre-Ouest	0	0	2	3	19	2
Centre-Sud	13	1	5	4	1	1
Est	0	0	0	0	0	3
Hauts-Bassins	0	3	0	0	11	8
Nord	0	0	0	0	0	9
Plateau central	1	0	0	0	0	6
Sahel	0	0	0	1	2	0
Sud-Ouest	2	0	7	2	7	1
Burkina Faso	17	4	24	15	48	43

Tableau 7.6 : Evolution du nombre de foyer de maladies contagieuses suspectées chez la volaille

	2005	2006	2007	2008	2009	2010
B. du Mouhoun	0	1	0	2	1	1
Cascades	0	1	1	0	0	4
Centre	0	0	0	0	4	0
Centre-Est	1	0	1	1	4	3
Centre-Nord	4	0	4	1	2	0
Centre-Ouest	0	7	4	4	13	5
Centre-Sud	0	0	1	1	0	1
Est	7	0	2	0	2	4
Hauts-Bassins	0	3	9	8	5	12
Nord	0	1	0	0	0	0
Plateau central	0	0	0	0	0	6
Sahel	3	2	2	2	8	4
Sud-Ouest	0	2	3	0	2	0
Burkina Faso	15	17	27	19	41	40

Tableau 7.7 : Evolution du nombre foyer de maladies contagieuses suspectées chez les autres espèces

	2005	2006	2007	2008	2009	2010
B. du Mouhoun	0	0	0	0	1	1
Cascades	1	1	0	0	0	0
Centre	0	0	0	0	0	0
Centre-Est	3	1	1	0	0	3
Centre-Nord	2	0	2	2	1	0
Centre-Ouest	0	0	0	0	0	2
Centre-Sud	1	1	1	0	0	1
Est	0	0	0	0	1	1
Hauts-Bassins	1	1	2	0	1	1
Nord	1	0	0	0	0	0
Plateau central	0	0	0	0	0	0
Sahel	3	1	3	1	3	4
Sud-Ouest	0	0	2	0	0	0
Burkina Faso	12	5	11	3	7	13

Tableau 7.8 : Evolution des mortalités de Bovins par régions

	2005	2006	2007	2008	2009	2010
Boucle du Mouhoun	39	650	187	58	21	30
Cascades	23	99	129	90	36	45
Centre	0	0	9	4	3	
Centre Est	35	36	50	1	28	2 020
Centre Nord	19	37	31	5	6	57
Centre Ouest	2	0	108	1	2	26
Centre Sud	29	1	179	38	19	10
Est	39	7	69	20	36	386
Hauts Bassins	139	47	147	65	27	35
Nord	129	36	26	10	10	13
Plateau central	2	5	22	113	6	31
Sahel	1 054	99	296	144	73	162
Sud Ouest	77	85	487	69	167	45
Burkina Faso	1 587	1 102	1 740	618	434	2 860

Tableau 7.9 : Evolution des mortalités de Petits ruminants par régions

	2005	2006	2007	2008	2009	2010
Boucle du Mouhoun	10	0	722	109	227	25
Cascades	0	0	50	38	0	11
Centre	0	0	0	4	0	0
Centre Est	6	6	282	497	170	185
Centre Nord	11	17	10	33	2	125
Centre Ouest	0	246	107	1 049	40	231
Centre Sud	77	0	0	0	0	0
Est	0	6	404	134	128	115
Hauts Bassins		6	0	129	25	74
Nord	237	10	175	141	296	10
Plateau central	40	0	353	0	451	81
Sahel	22	50	372	160	248	204
Sud Ouest	7	3	94	11	0	0
Burkina Faso	410	344	2 569	2 305	1 587	1 061

Tableau 7.10 : Evolution des mortalités de Porcins par régions

	2005	2006	2007	2008	2009	2010
Boucle du Mouhoun	0	0	582	0	1 189	964
Cascades	0	0	0	0	11	0
Centre Est	4	0	259	258	0	6
Centre Nord	0	0	0	0	0	46
Centre Ouest	0	0	2	73	702	26
Centre Sud	984	3	223	46	1	24
Est	0	0	0	0	0	30
Hauts Bassins	0	2	0	0	1 113	698
Nord	0	0	0	0	0	897
Plateau central	60	0	0	0	0	50
Sahel	0	0	0	13	8	0
Sud Ouest	2	0	389	25	161	6
Burkina Faso	1 050	5	1 455	415	3 185	2 747

Tableau 7.11 : Evolution des mortalités de volailles par régions

	2005	2006	2007	2008	2009	2010
Boucle du Mouhoun	0	100	0	31	56	600
Cascades	0	2	20	0	100	833
Centre Est	20	0	2	100	55	40
Centre Nord	136	0	457	0	223	0
Centre Ouest	0	2 866	1 626	6 175	867	31
Centre Sud	0	0	192	27	0	4
Est	637	0	127	0	1503	64
Hauts Bassins	0	108	562	181	2555	1130
Nord	0	15	0	0	0	0
Plateau central	0	0	0	0	0	500
Sahel	490	31	71	26	1110	24
Sud Ouest	0	198	221	0	95	0
Burkina Faso	1 283	3 320	3 278	6 540	6 564	3 226

Tableau 7.12 : Evolution des mortalités des autres par régions

	2005	2006	2007	2008	2009	2010
Boucle du Mouhoun	0	0	0	0	2	2
Cascades	1	1	0	0	0	0
Centre Est	6	1	1	0	0	4
Centre Nord	11	0	3	2	1	
Centre Ouest	0	0	0	0	0	2
Centre Sud	0	1	2	0	0	0
Est	0	0	0	0	1	10
Hauts Bassins	4	1	5	0	0	1
Nord	1	0	0	0	0	0
Sahel	3	1	12	1	3	5
Sud Ouest	0	0	80	0	0	0
Burkina Faso	26	5	103	3	7	24

VACCINATIONS REALISEES

Tableau 7.13 : Evolution des effectifs vaccinés par maladie

	2005	2006	2007	2008	2009	2010
Charbon bactérien	23 430	48 832	36 123	48 315	26 596	16 767
Charbon symptomatique	463 419	436 648	519 589	579 004	562 025	525 123
Pasteurellose	1 088 423	1 161 563	1 400 574	1 761 189	1 978 893	2 041 315
PPCB	1 633 443	1 641 812	1 656 425	1 732 447	2 010 542	1 933 192
Pseudo-peste	3 222 022	3 649 766	4 294 611	5 590 650	7 067 590	7 149 934
Rage	14 337	16 087	15 406	18 304	21 928	28 845

PPCB : Péripleumonnie contagieuse bovine

VACCINATIONS CHEZ LES BOVINS**Tableau 7.13 : Evolution des effectifs de bovins vaccinés par maladie**

	2005	2006	2007	2008	2009	2010
Charbon bactérien	22 740	48 353	35 868	47 299	25 485	16 163
Charbon symptomatique	462 774	436 192	515 862	578 699	560 948	520 904
Pasteurellose	910 124	965 452	1 135 079	1 419 661	1 615 406	1 678 728
PPCB	1 633 443	1 641 812	1 656 425	1 732 447	2 010 542	1 933 192

Tableau 7.14 : Evolution des effectifs de bovins vaccinés contre le charbon symptomatique

	2005	2006	2007	2008	2009	2010
B. du Mouhoun	66 189	42 714	66 771	55 048	52 815	51 150
Cascades	55 898	46 960	85 699	54 882	60 817	59 831
Centre	2 460	1 919	1 875	2 751	2 988	845
Centre-Est	31 564	36 908	34 036	31 547	29 165	75 237
Centre-Nord	50 532	64 949	28 316	25 406	42 617	37 291
Centre-Ouest	2 697	1 045	34 845	13 223	8 706	5 040
Centre-Sud	7 021	3 565	6 647	8 656	7 679	4 587
Est	63 746	51 313	92 691	148 202	131 491	90 576
Hauts-Bassins	63 393	83 989	88 076	132 685	113 242	116 982
Nord	19 263	18 384	7 048	10 320	9 020	3 697
Plateau Central	5 115	6 902	10 915	8 682	8 920	3 299
Sahel	83 235	69 510	48 992	77 308	69 302	49 588
Sud-Ouest	11 661	8 034	9 951	9 989	24 186	22 781
Burkina Faso	462 774	436 192	515 862	578 699	560 948	520 904

Tableau 7.15 : Evolution des effectifs de bovins vaccinés contre la pasteurellose

	2005	2006	2007	2008	2009	2010
B. du Mouhoun	123 221	100 210	101 862	163 113	166 513	245 318
Cascades	81 703	118 559	96 739	122 891	121 605	139 263
Centre	7 737	11 432	14 526	20 694	19 485	14 413
Centre-Est	47 292	46 698	75 948	78 477	106 881	122 337
Centre-Nord	49 948	54 707	80 343	81 189	118 447	99 514
Centre-Ouest	26 268	27 135	30 971	77 852	43 892	51 195
Centre-Sud	34 295	25 773	40 038	38 236	39 301	57 832
Est	152 540	102 507	197 850	137 396	194 995	230 917
Hauts-Bassins	137 959	170 136	185 050	273 733	376 118	288 315
Nord	56 042	29 632	54 874	57 645	63 378	52 038
Plateau Central	12 746	27 875	41 095	82 781	60 040	93 585
Sahel	139 849	197 833	182 970	213 839	227 371	218 707
Sud-Ouest	40 524	52 955	32 813	71 815	77 380	65 294
Burkina Faso	910 124	965 452	1 135 079	1 419 661	1 615 406	1 678 728

Tableau 7.16 : Evolution des effectifs de bovins vaccinés contre la Péripleumonnie contagieuse bovine

	2005	2006	2007	2008	2009	2010
B. du Mouhoun	184 681	204 904	141 016	134 158	106 527	154 761
Cascades	168 382	163 093	130 734	112 121	70 683	115 009
Centre	8 955	11 133	14 567	14 628	23 923	37 373
Centre-Est	87 122	101 233	114 150	116 990	128 676	168 299
Centre-Nord	99 955	107 537	111 183	135 809	116 019	126 386
Centre-Ouest	95 130	141 299	58 934	111 419	140 238	188 499
Centre-Sud	44 645	39 094	56 488	68 784	99 786	116 003
Est	226 293	130 522	242 977	233 999	311 233	303 824
Hauts-Bassins	244 028	265 589	294 001	301 055	415 948	181 831
Nord	99 111	69 977	74 869	82 617	87 251	79 034
Plateau Central	43 631	52 209	52 717	89 179	61 835	112 299
Sahel	234 869	286 635	298 015	263 984	379 484	259 895
Sud-Ouest	96 641	68 587	66 774	67 704	68 939	89 979
Burkina Faso	1 633 443	1 641 812	1 656 425	1 732 447	2 010 542	1 933 192

VACCINATION CHEZ LES PETITS RUMINANTS**Tableau 7.17 : Evolution des effectifs de petits ruminants vaccinés Par maladie**

	2005	2006	2007	2008	2009	2010
Charbon bactérien	690	479	255	1 016	1 111	604
Charbon symptomatique	645	456	3 727	305	1 077	4 219
Pasteurellose PR	177 734	195 462	263 722	339 335	355 511	360 693

Tableau 7.18 : Evolution des effectifs des petits ruminants vaccinés contre le charbon bactérien

	2005	2006	2007	2008	2009	2010
B. du Mouhoun	0	0	0	0	0	0
Cascades	0	0	0	0	0	0
Centre	0	0	0	0	0	0
Centre-Est	0	0	0	0	0	168
Centre-Nord	209	200	0	458	0	0
Centre-Ouest	0	0	0	0	0	0
Centre-Sud	0	0	0	0	0	0
Est	0	0	0	0	0	0
Hauts-Bassins	0	22	0	0	0	0
Nord	0	0	0	0	0	0
Plateau Central	0	0	0	0	0	0
Sahel	0	0	0	0	0	0
Sud-Ouest	481	257	255	558	1 111	436
Burkina Faso	690	479	255	1 016	1 111	604

Tableau 7.19 : Evolution des effectifs des petits ruminants vaccinés contre le charbon symptomatique

	2005	2006	2007	2008	2009	2010
B. du Mouhoun	518	0	9	0	0	42
Cascades	117	152	99	200	162	425
Centre	0	0	0	11	0	105
Centre-Est	0	0	50	0	0	0
Centre-Nord	0	0	0	0	0	0
Centre-Ouest	0	10	25	0	0	0
Centre-Sud	0	0	0	0	0	19
Est	0	0	0	0	0	305
Hauts-Bassins	0	147	32	0	425	2165
Nord	10	0	480	21	384	253
Plateau Central	0	78	0	0	0	12
Sahel	0	69	3 032	73	106	879
Sud-Ouest	0	0	0	0	0	14
Burkina Faso	645	456	3 727	305	1 077	4 219

Tableau 7.20 : Evolution des effectifs des petits ruminants vaccinés contre la pasteurellose

	2005	2006	2007	2008	2009	2010
B. du Mouhoun	20 523	36 058	26 585	61 129	64 407	56 818
Cascades	12 011	7 394	6 311	9 760	12 703	11 750
Centre	8 529	11 689	13 277	15 892	17 757	15 891
Centre-Est	26 004	15 620	23 516	18 944	35 190	25 045
Centre-Nord	16 989	19 162	21 861	22 724	34 370	31 976
Centre-Ouest	4 380	7 224	12 539	11 544	13 155	14 896
Centre-Sud	11 111	10 739	21 195	14 153	9 396	9 916
Est	19 739	19 171	28 895	49 952	40 787	31 838
Hauts-Bassins	10 797	11 791	16 365	23 360	41 578	44 175
Nord	12 483	10 204	19 433	25 944	14 614	24 550
Plateau Central	12 336	14 429	31 357	39 512	43 182	31 411
Sahel	20 836	28 665	33 318	41 624	23 414	53 942
Sud-Ouest	1 996	3 316	9 070	4 797	4 958	8 485
Burkina Faso	177 734	195 462	263 722	339 335	355 511	360 693

VACCINATION CHEZ LA VOLAILLE

Tableau 7.21 : Evolution des effectifs de volaille vaccinés contre la pseudo-peste aviaire

	2005	2006	2007	2008	2009	2010
Boucle Mouhoun	263 224	232 680	270 610	357 715	553 905	584 489
Cascades	62 546	59 922	62 023	89 207	110 584	126 340
Centre	51 557	65 424	87 189	139 828	153 101	148 916
Centre-Est	421 257	398 453	552 027	686 012	917 020	1 023 641
Centre-Nord	298 474	457 456	459 836	509 310	528 078	547 338
Centre-Ouest	520 464	811 076	769 983	946 922	1 461 441	1 430 373
Centre-Sud	418 253	345 050	430 156	554 606	711 883	606 269
Est	185 207	98 996	157 991	236 999	368 132	379 712
Hauts-Bassins	105 990	117 196	130 780	237 265	245 094	283 492
Nord	346 502	424 833	582 435	902 157	951 061	1 039 652
Plateau Central	300 033	388 917	484 569	564 896	593 205	631 104
Sahel	26 648	12 636	13 650	29 698	44 299	51 609
Sud-Ouest	221 867	237 127	293 362	336 035	429 787	296 999
Burkina Faso	3 222 022	3 649 766	4 294 611	5 590 650	7 067 590	7 149 934

VACCINATION CONTRE LA RAGE

Tableau 7.22 : Evolution des effectifs de canins, de félins et de primates vaccinés contre la rage

	2005	2006	2007	2008	2009	2010
B. du Mouhoun	1 579	2 395	703	954	1 125	1 948
Cascades	881	705	648	632	727	594
Centre	1 106	1 776	3 724	3 650	5 123	9 907
Centre-Est	1 191	1 080	1 419	1 728	1 923	2 300
Centre-Nord	570	1 153	821	1 062	1 295	1 218
Centre-Ouest	1 245	3 881	1 471	1 917	2 405	2 561
Centre-Sud	599	721	740	882	1 365	1 586
Est	673	725	881	1 179	1 428	1 024
Hauts-Bassins	2 105	1 087	2 029	3 443	3 346	3 847
Nord	581	1 000	1 198	1 190	1 061	1 511
Plateau Central	1 865	444	576	660	630	689
Sahel	1 144	230	281	284	284	272
Sud-Ouest	798	890	925	723	1 216	1 388
Burkina Faso	14 337	16 087	15 406	18 304	21 928	27 038

TRAITEMENTS ANTI PARASITAIRES

SYNTHESE TRAITEMENTS ANTI-PARASITAIRES

Tableau 7.23 : Evolution des effectifs traités curativement contre les trypanosomiasés animales par espèce

	2005	2006	2007	2008	2009	2010
Asins	1 534	1 248	1 338	1 709	1 861	3 017
Bovins	382 877	456 350	472 997	591 273	627 612	1 014 441
Equins	32	93	25	51	40	96
Petits ruminants	8 927	12 717	13 000	16 651	28 765	68 296
Ensemble	393 370	470 408	487 360	609 684	658 278	1 085 850

Tableau 7.24 : Evolution des effectifs traités préventivement contre les trypanosomiasés animales par espèce

	2005	2006	2007	2008	2009	2010
Asins	3 449	2 291	2 576	3 681	6 703	8 489
Bovins	285 120	342 869	326 986	388 567	415 366	558 736
Equins	54	11	38	192	76	286
Petits ruminants	1 585	2 789	3 621	3 587	7 601	14 486
Ensemble	290 208	347 960	333 221	396 027	429 746	581 997

Tableau 7.25 : Evolution des effectifs déparasités (internes) par espèce

	2005	2006	2007	2008	2009	2010
Asins	4 548	4 175	5 150	6 670	9 204	12 060
Bovins	106 081	99 092	115 758	156 681	163 515	187 069
Canins	1 287	1 355	2 029	3 370	3 573	4 402
Equins	249	48	121	143	196	470
Petits ruminants	73 513	84 655	103 302	123 319	137 464	179 533
Porcins	2536	2300	3993	5491	9181	12206
Volaille	287 963	242 896	409 393	452 222	452 229	794 020
Ensemble	476 177	434 521	639 746	747 896	775 362	1 189 760

Tableau 7.26 : Evolution des effectifs déparasités (externes) par espèce

	2005	2006	2007	2008	2009	2010
Asins	142	324	156	156	385	1383
Bovins	181 548	193 135	237 364	333 551	374 136	618 254
Canins	563	483	596	1 383	1 319	1 530
Equins	20	7	2	26	36	69
Petits ruminants	7334	8769	15107	23 143	35 973	85 480
Porcins	3496	2479	3584	7201	8154	11790
Volaille	18 273	18 815	25 163	35 858	58 508	71 020
Ensemble	211 376	224 012	281 972	401 318	478 511	789 526

TRYPANOCIDES CURATIFS

Tableau 7.27 : Evolution des effectifs de bovins traités contre la trypanosomiase animale

	2005	2006	2007	2008	2009	2010
B. du Mouhoun	80 179	83 077	58 656	81 155	99 962	255 487
Cascades	50 970	76 438	5 148	92 715	87 968	122 289
Centre	5 305	7 472	90 903	7 273	5 691	5 100
Centre-Est	19 175	20 450	20 847	25 670	22 497	29 188
Centre-Nord	475	35 468	1 293	969	792	1846
Centre-Ouest	28 406	2 129	42 392	57 155	44 471	57 846
Centre-Sud	22 018	11 402	18 700	17 393	22 989	26 318
Est	13 353	11 842	14 672	18 649	28 112	18 682
Hauts-Bassins	113 207	159 717	177 434	225 940	235 354	427 826
Nord	93	4 179	18	37	64	211
Plateau Central	2 940	33	9 967	11 317	11 206	11 839
Sahel	635	43 743	182	152	4	234
Sud-Ouest	46 121	400	32 785	52 848	68 502	57 575
Burkina Faso	382 877	456 350	472 997	591 273	627 612	1 014 441

Tableau 7.28 : Evolution des effectifs de petits ruminants traités contre la trypanosomiase animale

	2005	2006	2007	2008	2009	2010
Boucle Mouhoun	3 343	5 793	3 298	3 972	8 635	31 674
Cascades	438	205	783	855	2 713	3 950
Centre	482	215	823	741	281	357
Centre-Est	1 237	14	16	138	221	797
Centre-Nord	68	275	90	85	142	91
Centre-Ouest	0	237	933	827	1 225	5 181
Centre-Sud	48	9	84	301	194	197
Est	54	21	124	390	567	661
Hauts-Bassins	2104	5 503	5 412	7 503	12 035	22 384
Nord	588	120	5	0	2	1
Plateau Central	17	0	291	146	72	167
Sahel	19	325	0	0	0	0
Sud-Ouest	529	0	1 141	1 693	2 678	2 836
Burkina Faso	8 927	12 717	13 000	16 651	28 765	68 296

Tableau 7.29 : Evolution des effectifs d'asins traités contre la trypanosomiase animale

	2005	2006	2007	2008	2009	2010
B. du Mouhoun	350	354	142	218	122	314
Cascades	11	5	88	9	52	80
Centre	376	135	0	71	72	26
Centre-Est	234	212	428	593	487	552
Centre-Nord	10	130	0	3	42	3
Centre-Ouest	202	14	58	83	155	403
Centre-Sud	100	28	89	118	57	13
Est	147	126	143	332	372	434
Hauts-Bassins	31	59	190	70	261	615
Nord	2	176	9	0	5	12
Plateau Central	21	0	191	212	235	544
Sahel	50	6	0	0	0	0
Sud-Ouest	0	3	0	0	1	21
Burkina Faso	1 534	1 248	1 338	1 709	1 861	3 017

Tableau 7.30 : Evolution des effectifs d'équins traités contre la trypanosomiase animale

	2005	2006	2007	2008	2009	2010
B. du Mouhoun	12	65	12	23	13	1
Cascades	0	0	0	0	0	1
Centre	0	0	0	0	0	0
Centre-Est	6	3	2	9	3	28
Centre-Nord	0	21	0	1	10	1
Centre-Ouest	8	2	3	14	5	6
Centre-Sud	0	0	4	0	3	7
Est	2	1	2	1	5	8
Hauts-Bassins	2	0	0	0	0	37
Nord	0	1	2	0	0	2
Plateau Central	0	0	0	2	1	5
Sahel	2	0	0	1	0	0
Sud-Ouest	0	0	0	0	0	0
Burkina Faso	32	93	25	51	40	96

TRYPANOCIDES PREVENTIFS**Tableau 7.31 : Evolution des effectifs de bovins traités préventivement contre la trypanosomiase animale**

	2005	2006	2007	2008	2009	2010
B. du Mouhoun	69 381	77 236	55 470	67 291	58 089	140 761
Cascades	50 442	65 881	8 272	50 791	51 822	62 762
Centre	7 204	8 279	45 312	10 120	10 488	8 781
Centre-Est	10 463	14 855	21 784	15 449	21 260	23 935
Centre-Nord	1 330	24 308	657	779	1 332	1 083
Centre-Ouest	16 736	834	27 615	45 968	44 451	55 828
Centre-Sud	27 940	13 927	37 010	37 095	40 625	44 470
Est	16 395	14 441	13 583	15 574	21 862	21 377
Hauts-Bassins	50 276	72 364	72 998	90 664	94 312	140 074
Nord	375	13 938	473	1 209	1 286	1 410
Plateau Central	6 925	566	19 945	20 524	23 840	18 006
Sahel	125	36 131	329	132	0	173
Sud-Ouest	27 528	109	23 538	32 971	45 999	40 076
Burkina Faso	285 120	342 869	326 986	388 567	415 366	558 736

Tableau 7.32 : Evolution des effectifs de petits ruminants traités préventivement contre la trypanosomiase animale

	2005	2006	2007	2008	2009	2010
B. du Mouhoun	738	563	381	360	886	1038
Cascades	59	274	452	30	264	1094
Centre	289	454	156	455	331	248
Centre-Est	139	36	299	35	73	337
Centre-Nord	0	0	0	25	552	27
Centre-Ouest	93	6	46	187	792	593
Centre-Sud	36	0	86	148	391	215
Est	3	39	49	0	1 393	652
Hauts-Bassins	169	618	1 846	1 333	1 852	8 594
Nord	0	627	0	74	12	59
Plateau Central	0	0	240	153	670	526
Sahel	0	141	22	0	0	22
Sud-Ouest	59	31	44	297	385	1081
Burkina Faso	1 585	2 789	3 621	3 587	7 601	14 486

Tableau 7.33 : Evolution des effectifs d'asins traités préventivement contre la trypanosomiase animale

	2005	2006	2007	2008	2009	2010
B. du Mouhoun	676	110	142	139	1 644	2 091
Cascades	15	39	158	82	115	260
Centre	83	268	42	101	63	26
Centre-Est	487	223	296	433	288	445
Centre-Nord	78	436	81	9	10	2
Centre-Ouest	321	25	666	892	705	1555
Centre-Sud	461	165	326	311	228	178
Est	195	167	184	338	1 793	208
Hauts-Bassins	951	386	368	484	567	1718
Nord	57	386	76	128	119	975
Plateau Central	90	71	226	706	630	952
Sahel	0	15	0	0	0	0
Sud-Ouest	35	0	11	58	541	79
Burkina Faso	3 449	2 291	2 576	3 681	6 703	8 489

Tableau 7.34 : Evolution des effectifs d'équins traités préventivement contre la trypanosomiase animale

	2005	2006	2007	2008	2009	2010
B. du Mouhoun	13	1	1	36	27	120
Cascades	0	0	0	0	0	0
Centre	0	0	0	1	0	12
Centre-Est	19	6	5	25	1	15
Centre-Nord	3	1	0	0	5	11
Centre-Ouest	0	0	2	5	5	2
Centre-Sud	1	0	5	0	28	6
Est	10	1	2	0	4	14
Hauts-Bassins	2	1	0	5	2	78
Nord	6	0	9	42	2	19
Plateau Central	0	1	14	78	2	9
Sahel	0	0	0	0	0	0
Sud-Ouest	0	0	0	0	0	0
Burkina Faso	54	11	38	192	76	286

DEPARASITAGES INTERNES**Tableau 7.35 : Evolution des effectifs de bovins déparasités (internes)**

	2005	2006	2007	2008	2009	2010
B. du Mouhoun	12 957	10 139	8 650	21 749	18 897	24 035
Cascades	17 417	14 470	6 371	11 836	14 439	17 101
Centre	3 836	4 487	8 240	7 215	7 057	6 687
Centre-Est	10 947	8 675	7 369	7 870	9 771	15 437
Centre-Nord	5 332	15 481	3 941	3 733	4 281	4 829
Centre-Ouest	13 494	4 142	17 438	19 492	17 331	18 998
Centre-Sud	5 971	2 708	4 782	10 204	5 000	6 934
Est	5 284	6 499	9 990	9 338	10 102	11 175
Hauts-Bassins	11 746	14 241	27 425	39 542	45 739	51 247
Nord	3 031	4 651	2 010	2 724	2 381	3 371
Plateau Central	4 210	1 805	7 211	9 560	9 831	9 685
Sahel	6 107	5 928	7 660	9 324	10 104	11 467
Sud-Ouest	5 749	5 866	4 671	4 094	8 582	6 103
Burkina Faso	106 081	99 092	115 758	156 681	163 515	187 069

Tableau 7.36 : Evolution des effectifs de petits ruminants déparasités (internes)

	2005	2006	2007	2008	2009	2010
B. du Mouhoun	8 440	6 801	6 739	9 401	14 269	21 334
Cascades	1 685	1 760	4 198	3 281	4 399	3 833
Centre	3 520	4 095	2 423	5 839	6 418	4 690
Centre-Est	6 888	6 151	7 768	9 321	10 749	14 270
Centre-Nord	8 905	18 417	11 804	13 389	13 695	14 836
Centre-Ouest	5 912	8 554	19 567	10 836	16 206	18 779
Centre-Sud	3 247	1 599	3 563	4 772	2 743	3 840
Est	5 718	5 612	8 361	10 620	10 968	14 805
Hauts-Bassins	4 505	4 604	7 677	18 397	19 820	32 197
Nord	10 783	3 361	7 011	9 508	7 784	12 630
Plateau Central	3 159	12 455	5 853	9 669	11 255	12 570
Sahel	9 262	1 547	15 720	16 315	16 692	22 706
Sud-Ouest	1 489	9 699	2 618	1 971	2 466	3 043
Burkina Faso	73 513	84 655	103 302	123 319	137 464	179 533

Tableau 7.37 : Evolution des effectifs d'asins déparasités (internes)

	2005	2006	2007	2008	2009	2 010
B. du Mouhoun	502	379	370	441	441	1 511
Cascades	26	63	338	160	232	364
Centre	429	381	85	590	424	391
Centre-Est	839	787	852	899	1 114	1 637
Centre-Nord	399	429	205	384	299	445
Centre-Ouest	265	326	393	1 222	1 862	2 042
Centre-Sud	748	302	482	292	435	484
Est	258	278	570	722	924	1 069
Hauts-Bassins	140	73	567	404	1 305	1 724
Nord	292	472	401	394	357	609
Plateau Central	354	345	573	772	1 202	1 167
Sahel	244	16	312	379	580	434
Sud-Ouest	52	324	2	11	29	183
Burkina Faso	4 548	4 175	5 150	6 670	9 204	12 060

Tableau 7.38 : Evolution des effectifs d'équins déparasités (internes)

	2005	2006	2007	2008	2009	2010
B. du Mouhoun	99	1	40	14	20	196
Cascades	0	0	0	0	0	1
Centre	0	0	0	29	30	29
Centre-Est	5	12	3	1	9	25
Centre-Nord	11	0	37	25	44	27
Centre-Ouest	7	10	2	6	25	18
Centre-Sud	43	0	7	0	4	5
Est	4	0	4	1	8	11
Hauts-Bassins	1	0	1	7	13	96
Nord	15	3	15	24	22	33
Plateau Central	3	11	7	19	5	12
Sahel	61	0	5	17	15	15
Sud-Ouest	0	11	0	0	1	2
Burkina Faso	249	48	121	143	196	470

Tableau 7.39 : Evolution des effectifs de canins déparasités (internes)

	2005	2006	2007	2008	2009	2010
B. du Mouhoun	122	60	42	54	141	601
Cascades	112	140	197	221	460	377
Centre	221	140	279	1 073	872	515
Centre-Est	4	0	17	12	5	233
Centre-Nord	99	282	148	188	194	122
Centre-Ouest	284	109	423	469	813	887
Centre-Sud	36	44	95	32	132	241
Est	16	101	296	48	117	203
Hauts-Bassins	194	86	187	792	434	609
Nord	36	44	105	177	88	116
Plateau Central	24	127	59	130	84	206
Sahel	71	137	32	90	46	67
Sud-Ouest	68	85	149	84	187	225
Burkina Faso	1 287	1 355	2 029	3 370	3 573	4 402

Tableau 7.40 : Evolution des effectifs de porcins déparasités (internes)

	2005	2006	2007	2008	2009	2010
B. du Mouhoun	138	268	268	129	115	572
Cascades	92	59	692	162	300	375
Centre	355	732	222	734	637	622
Centre-Est	69	29	209	222	121	1125
Centre-Nord	349	155	756	407	488	1291
Centre-Ouest	615	132	509	1 099	2 954	1 985
Centre-Sud	323	164	221	280	193	929
Est	233	154	267	185	562	998
Hauts-Bassins	245	382	387	770	2 495	3 080
Nord	15	27	170	161	109	138
Plateau Central	48	99	216	918	587	599
Sahel	3	99	6	0	0	2
Sud-Ouest	51	0	70	424	620	490
Burkina Faso	2 536	2 300	3 993	5 491	9 181	12 206

Tableau 7.41 : Evolution des effectifs de volaille déparasitée (internes)

	2005	2006	2007	2008	2009	2009
B. du Mouhoun	54 726	31 228	56 619	63 747	60 857	132 042
Cascades	5 985	8 543	10 370	18 125	17 185	20 834
Centre	7 323	9 079	9 736	17 248	18 952	14 283
Centre-Est	20 472	11 865	14 671	22 882	26 132	58 861
Centre-Nord	4 211	85 667	9 793	8 256	5 141	13 414
Centre-Ouest	71 161	4 584	147 638	133 908	143 907	213 532
Centre-Sud	25 397	8 500	31 766	38 950	25 449	55 547
Est	4 559	2 129	5 312	6 458	18 350	17 604
Hauts-Bassins	21 685	17 359	20 128	43 914	60 613	102 665
Nord	27 871	5 571	49 277	55 520	32 300	80 585
Plateau Central	10 172	30 415	9 229	10 828	10 048	28 096
Sahel	2 832	25 426	3 785	6 473	6 211	10 839
Sud-Ouest	31 569	2 530	41 069	25 913	27 084	45 718
Burkina Faso	287 963	242 896	409 393	452 222	452 229	794 020

DEPARASITAGES EXTERNES

Tableau 7.42 : Evolution des effectifs de bovins déparasités (externes)

	2005	2006	2007	2008	2009	2010
B. du Mouhoun	33 155	33 606	39 734	75 546	52 275	163 644
Cascades	11 661	17 013	40 122	40 363	22 416	24 690
Centre	7 008	8 513	17 171	12 070	14 106	9 588
Centre-Est	10 620	1 482	10 363	21 152	16 323	18 277
Centre-Nord	3 783	20 701	3 742	1 852	764	1527
Centre-Ouest	32 121	2 398	20 878	15 218	11 939	28 494
Centre-Sud	10 341	6 883	17 284	6 717	12 248	8 603
Est	3 318	1 454	3 315	4 146	5 036	5 728
Hauts-Bassins	55 999	80 308	63 344	130 596	206 641	309 991
Nord	758	4 569	656	454	913	1387
Plateau Central	1 300	434	12 237	13 291	14 470	22 229
Sahel	282	14 640	450	488	964	572
Sud-Ouest	11 202	1 134	8 068	11 658	16 041	23 524
Burkina Faso	181 548	193 135	237 364	333 551	374 136	618 254

Tableau 7.43 : Evolution des effectifs de petits ruminants déparasités (externes)

	2005	2006	2007	2008	2009	2010
B. du Mouhoun	1 663	2 296	906	1 796	2 678	10 622
Cascades	20	0	0	0	311	357
Centre	502	1 728	935	2 736	2 362	21 891
Centre-Est	417	137	873	1 065	589	1284
Centre-Nord	1 843	65	1 813	8 507	1 209	1 337
Centre-Ouest	29	1 597	134	325	1 248	2 322
Centre-Sud	168	97	427	229	228	336
Est	254	179	602	1 338	929	4628
Hauts-Bassins	709	960	4 151	3 923	20 997	29 141
Nord	1 041	56	714	1 547	1 703	4 250
Plateau Central	230	693	3 595	988	961	2821
Sahel	342	244	641	603	2 738	6 332
Sud-Ouest	116	717	316	86	20	159
Burkina Faso	7 334	8 769	15 107	23 143	35 973	85 480

Tableau 7.44 : Evolution des effectifs d'asins déparasités (externes)

	2005	2006	2007	2008	2009	2010
B. du Mouhoun	2	0	40	1	66	375
Cascades	0	0	1	0	0	7
Centre	11	10	6	8	0	33
Centre-Est	3	3	11	6	43	80
Centre-Nord	17	0	1	5	14	24
Centre-Ouest	1	2	4	8	47	31
Centre-Sud	30	16	21	9	13	12
Est	5	5	26	21	28	34
Hauts-Bassins	31	264	24	82	148	712
Nord	19	0	0	0	0	3
Plateau Central	0	14	9	12	24	37
Sahel	2	0	13	4	2	25
Sud-Ouest	21	10	0	0	0	10
Burkina Faso	142	324	156	156	385	1 383

Tableau 7.45 : Evolution des effectifs d'équins déparasités (externes)

	2005	2006	2007	2008	2009	2010
B. du Mouhoun	0	0	0	0	0	32
Cascades	0	0	0	0	0	0
Centre	10	0	0	0	3	2
Centre-Est	2	0	0	0	3	2
Centre-Nord	0	0	1	2	1	2
Centre-Ouest	0	0	0	0	3	6
Centre-Sud	0	0	1	0	8	0
Est	1	0	0	0	1	6
Hauts-Bassins	6	0	0	0	14	17
Nord	1	6	0	3	2	0
Plateau Central	0	1	0	19	0	0
Sahel	0	0	0	2	1	2
Sud-Ouest	0	0	0	0	0	0
Burkina Faso	20	7	2	26	36	69

Tableau 7.46 : Evolution des effectifs de canins déparasités (externes)

	2005	2006	2007	2008	2009	2010
B. du Mouhoun	51	0	13	8	32	226
Cascades	5	23	11	73	45	18
Centre	62	119	1	521	502	396
Centre-Est	6	1	153	25	41	91
Centre-Nord	32	13	72	67	14	24
Centre-Ouest	95	18	16	59	102	72
Centre-Sud	55	12	46	145	47	62
Est	21	18	34	27	47	38
Hauts-Bassins	84	80	96	302	296	330
Nord	56	4	50	57	120	108
Plateau Central	8	75	5	15	15	78
Sahel	52	29	59	53	32	43
Sud-Ouest	36	91	40	31	26	44
Burkina Faso	563	483	596	1 383	1 319	1 530

Tableau 7.47 : Evolution des effectifs de porcins déparasités (externes)

	2005	2006	2007	2008	2009	2010
B. du Mouhoun	100	155	36	218	32	793
Cascades	239	0	52	10	45	129
Centre	294	684	732	1 231	502	1206
Centre-Est	877	430	973	1 284	41	1047
Centre-Nord	69	428	12	93	14	794
Centre-Ouest	438	2	307	332	102	1477
Centre-Sud	74	0	226	217	47	119
Est	137	147	102	87	47	749
Hauts-Bassins	798	277	565	2 701	296	4694
Nord	11	32	6	34	120	31
Plateau Central	15	28	43	143	15	349
Sahel	0	296	92	0	32	80
Sud-Ouest	444	0	438	851	26	322
Burkina Faso	3 496	2 479	3 584	7 201	1 319	11 790

Tableau 7.48 : Evolution des effectifs de volailles déparasitées (externes)

	2005	2006	2007	2008	2009	2010
B. du Mouhoun	5 107	6 796	3 481	3 215	3 693	13 136
Cascades	495	152	2 569	4 586	584	522
Centre	1 054	1 298	1 050	1 971	2 238	5 961
Centre-Est	2 141	643	5 003	883	2 311	2 843
Centre-Nord	1 433	1 513	268	1 223	925	764
Centre-Ouest	2 073	629	1 645	883	1 987	1 872
Centre-Sud	809	37	834	867	637	616
Est	1 567	1 857	1 831	5 025	1 674	7 657
Hauts-Bassins	868	421	3 326	6 931	31 297	24 691
Nord	808	624	1 525	2 103	2 355	4 115
Plateau Central	780	2 622	920	5 556	3 772	5 807
Sahel	308	2 016	86	112	164	390
Sud-Ouest	830	207	2 625	2 503	6 871	2 646
Burkina Faso	18 273	18 815	25 163	35 858	58 508	71 020

TRAITEMENTS CLINIQUES

Tableau 7.49 : Evolution des effectifs traités en clinique par espèces

	2005	2006	2007	2008	2009	2010
Asins	1 877	1 981	2 225	3 124	2 531	1 800
Bovins	14 814	13 446	22 410	22 492	23 227	30 374
Canins	936	725	915	2 603	1 422	1 402
Caprins	3 178	3 357	6 647	8 727	10 439	9 293
Ovins	11 935	15 410	21 565	30 496	29 318	36 966
Porcins	1 009	1 505	1 202	1 494	2 307	2 037
Volailles	15 570	16 233	32 388	21 597	21 285	21 409
Autres espèces	301	843	856	527	1 522	2 653

Tableau 7.50 : Evolution des effectifs de bovins ayant reçu un traitement clinique

	2005	2006	2007	2008	2009	2010
B. du Mouhoun	1 256	985	1 364	1 116	1 421	2 696
Cascades	583	873	1 325	1 760	1 329	1 344
Centre	1 145	971	1 654	1 214	1 365	1 065
Centre-Est	1 895	1 305	1 781	1 716	2 200	4 597
Centre-Nord	1 081	1 032	1 410	1 620	1 382	1 818
Centre-Ouest	1 592	1 482	2 326	2 708	2 083	2 176
Centre-Sud	1 647	1 342	2 673	1 673	1 883	1 985
Est	1 887	1 234	1 983	2 069	3 487	4 486
Hauts-Bassins	989	1 110	3 285	3 948	2 330	2 570
Nord	663	731	831	1 160	1 070	1 877
Plateau Central	560	747	1 403	1 617	2 440	2 670
Sahel	970	971	1 401	1 433	1 229	2 230
Sud-Ouest	546	663	974	458	1 008	860
Burkina Faso	14 814	13 446	22 410	22 492	23 227	30 374

Tableau 7.51 : Evolution des effectifs des ovins ayant reçu un traitement clinique

	2005	2006	2007	2008	2009	2010
B. du Mouhoun	931	1 035	1 266	2 250	2 199	3 631
Cascades	367	618	687	1 706	1 336	1 544
Centre	526	1 637	1 519	1 144	1 384	1 098
Centre-Est	1 112	1 215	1 934	2 526	2 833	3 279
Centre-Nord	2 235	2 002	3 874	3 491	3 032	2 748
Centre-Ouest	1 444	1 328	2 472	5 799	3 005	2 743
Centre-Sud	549	586	1 521	1 297	1 291	1 376
Est	1 321	1 342	1 444	2 385	3 019	3 215
Hauts-Bassins	816	1 915	2 075	4 060	4 149	8 424
Nord	1 139	1 452	1 664	1 906	1 600	2 736
Plateau Central	170	634	1 135	2 042	3 075	2 424
Sahel	1 152	1 011	1 232	1 357	1 825	3 282
Sud-Ouest	173	635	742	533	570	466
Burkina Faso	11 935	15 410	21 565	30 496	29 318	36 966

Tableau 7.52 : Evolution des effectifs des caprins ayant reçu un traitement clinique

	2005	2006	2007	2008	2009	2010
B. du Mouhoun	229	97	314	407	309	817
Cascades	28	100	83	591	444	514
Centre	67	89	217	311	148	245
Centre-Est	748	682	1 095	1 742	1 838	1 571
Centre-Nord	168	183	656	669	2 006	901
Centre-Ouest	659	641	1 293	2 166	1 492	994
Centre-Sud	207	210	637	197	305	279
Est	344	374	368	591	858	709
Hauts-Bassins	58	36	80	57	315	590
Nord	275	381	480	605	487	739
Plateau Central	64	187	375	706	1 150	1 131
Sahel	317	317	690	366	942	632
Sud-Ouest	14	60	359	319	145	171
Burkina Faso	3 178	3 357	6 647	8 727	10 439	9 293

Tableau 7.53 : Evolution des effectifs d'asins ayant reçu un traitement clinique

	2005	2006	2007	2008	2009	2010
B. du Mouhoun	208	143	179	171	154	73
Cascades	60	77	103	191	40	19
Centre	39	120	75	106	77	30
Centre-Est	233	175	188	347	220	127
Centre-Nord	115	88	208	287	237	292
Centre-Ouest	373	326	379	399	422	137
Centre-Sud	146	176	241	237	124	203
Est	183	156	158	336	169	128
Hauts-Bassins	128	108	141	195	100	120
Nord	149	368	296	383	422	396
Plateau Central	53	99	103	230	282	237
Sahel	132	113	122	202	214	27
Sud-Ouest	58	32	32	40	70	11
Burkina Faso	1 877	1 981	2 225	3 124	2 531	1 800

Tableau 7.54 : Evolution des effectifs de canins ayant reçu un traitement clinique

	2005	2006	2007	2008	2009	2010
B. du Mouhoun	136	63	33	37	24	68
Cascades	133	71	41	67	59	84
Centre	37	43	172	1 403	536	332
Centre-Est	40	33	34	35	17	42
Centre-Nord	45	54	133	89	68	74
Centre-Ouest	205	49	95	384	210	273
Centre-Sud	24	16	52	22	33	36
Est	47	42	22	47	61	61
Hauts-Bassins	95	101	130	168	166	126
Nord	103	147	139	252	139	177
Plateau Central	18	10	13	21	32	29
Sahel	13	40	18	19	14	43
Sud-Ouest	40	56	33	59	63	57
Burkina Faso	936	725	915	2 603	1 422	1 402

Tableau 7.55 : Evolution des effectifs de porcins ayant reçu un traitement clinique

	2005	2006	2007	2008	2009	2010
B. du Mouhoun	73	13	43	122	92	140
Cascades	97	24	19	62	100	92
Centre	36	678	167	208	186	117
Centre-Est	17	5	72	30	62	363
Centre-Nord	8	5	58	97	60	123
Centre-Ouest	85	44	48	246	779	190
Centre-Sud	15	423	13	59	18	37
Est	16	24	42	68	41	209
Hauts-Bassins	386	89	424	310	268	300
Nord	19	45	58	71	63	147
Plateau Central	0	4	144	68	202	186
Sahel	0	1	2	0	1	21
Sud-Ouest	257	150	112	153	435	112
Burkina Faso	1 009	1 505	1 202	1 494	2 307	2 037

Tableau 7.56 : Evolution des effectifs de volailles ayant reçu un traitement clinique

	2005	2006	2007	2008	2009	2010
B. du Mouhoun	1 246	1 319	3 816	2 500	126	697
Cascades	399	1 237	2 208	2 952	3 110	3 291
Centre	281	116	748	393	1 391	54
Centre-Est	62	400	40	20		195
Centre-Nord	0	0	2 865	389	296	4226
Centre-Ouest	6 134	3 418	13 763	8 475	10 024	7 086
Centre-Sud	350	345	1 924	1 038	969	1997
Est	443	290	784	524	793	1510
Hauts-Bassins	1 068	193	698	821	1 463	1 601
Nord	971	1 880	109	433	360	135
Plateau Central	0	42	167	1 306	604	76
Sahel	48	0	0	6	0	87
Sud-Ouest	4 568	6 993	5 266	2 740	2 149	454
Burkina Faso	15 570	16 233	32 388	21 597	21 285	21 409

Tableau 7.57 : Evolution des effectifs des autres espèces (équins, camelins, canards, félins, lapins, primates) ayant reçu un traitement clinique

	2005	2006	2007	2008	2009	2010
B. du Mouhoun	37	9	55	14	13	243
Cascades	0	0	153	28	111	346
Centre	99	46	37	165	118	157
Centre-Est	0	0	2	1	55	173
Centre-Nord	0	6	5	21	19	13
Centre-Ouest	0	1	360	5	148	92
Centre-Sud	0	1	85	1	115	81
Est	31	3	50	1	122	319
Hauts-Bassins	0	2	2	161	659	599
Nord	85	717	19	23	8	70
Plateau Central	3	9	7	5	10	43
Sahel	46	49	81	102	144	511
Sud-Ouest	0	0	0	0	0	6
Burkina Faso	301	843	856	527	1 522	2 653

CASTRATIONS

Tableau 7.58 : Evolution des castrations par espèce

	2005	2006	2007	2008	2009	2010
Bovins	3 544	5 481	4 033	4 016	3 634	4 794
Canins	183	369	329	479	647	496
Caprins	2 188	2 147	2 514	3 130	3 660	4 166
Ovins	885	1 027	1 159	1 052	999	1 710
Porcins	674	512	513	586	1 109	1 135
Autres espèces	115	78	9	8	2	3

Tableau 7.59 : Evolution des effectifs de bovins castrés

	2005	2006	2007	2008	2009	2010
B. du Mouhoun	1 177	2 156	962	1 047	804	1 749
Cascades	433	335	519	497	522	428
Centre	38	48	25	40	51	51
Centre-Est	21	19	0	32	21	52
Centre-Nord	20	0	4	28	42	10
Centre-Ouest	169	211	291	195	308	451
Centre-Sud	175	287	308	295	254	419
Est	142	168	185	248	258	283
Hauts-Bassins	564	1 331	806	647	491	601
Nord	144	183	57	93	163	71
Plateau Central	27	29	89	73	66	34
Sahel	23	45	36	155	135	80
Sud-Ouest	611	669	751	666	519	565
Burkina Faso	3 544	5 481	4 033	4 016	3 634	4 794

Tableau 7.60 : Evolution des effectifs des ovins castrés

	2005	2006	2007	2008	2009	2010
B. du Mouhoun	152	98	107	92	53	181
Cascades	79	76	98	149	53	41
Centre	57	53	66	45	75	87
Centre-Est	175	99	83	29	34	60
Centre-Nord	3	1	0	2	8	21
Centre-Ouest	75	82	54	25	63	191
Centre-Sud	83	254	220	253	120	905
Est	47	85	98	106	107	36
Hauts-Bassins	53	143	89	36	166	54
Nord	4	34	18	63	67	41
Plateau Central	62	20	50	24	41	14
Sahel	13	2	6	0	15	6
Sud-Ouest	82	80	270	228	197	73
Burkina Faso	885	1 027	1 159	1 052	999	1 710

Tableau 7.61 : Evolution des effectifs de caprins castrés

	2005	2006	2007	2008	2009	2010
B. du Mouhoun	193	233	170	389	667	1 156
Cascades	96	84	98	163	157	151
Centre	183	187	255	187	167	44
Centre-Est	522	311	278	340	170	449
Centre-Nord	167	105	153	222	171	217
Centre-Ouest	101	170	182	199	510	501
Centre-Sud	157	498	479	412	224	555
Est	244	199	329	397	520	458
Hauts-Bassins	22	47	67	60	316	67
Nord	190	122	91	251	261	185
Plateau Central	152	62	154	186	142	113
Sahel	71	39	108	101	210	205
Sud-Ouest	90	90	150	223	145	65
Burkina Faso	2 188	2 147	2 514	3 130	3 660	4 166

Tableau 7.62 : Evolution des effectifs de canins castrés

	2005	2006	2007	2008	2009	2010
B. du Mouhoun	25	26	8	22	28	54
Cascades	3	7	16	4	18	7
Centre	23	21	11	12	37	37
Centre-Est	28	43	37	29	31	47
Centre-Nord	12	20	33	32	7	21
Centre-Ouest	7	15	9	38	38	75
Centre-Sud	31	44	44	104	32	32
Est	2	37	15	18	51	42
Hauts-Bassins	13	83	30	29	262	38
Nord	24	49	71	109	85	99
Plateau Central	0	10	12	32	11	13
Sahel	3	2	8	10	5	17
Sud-Ouest	12	12	35	40	42	14
Burkina Faso	183	369	329	479	647	496

Tableau 7.63 : Evolution des effectifs de porcins castrés

	2005	2006	2007	2008	2009	2010
B. du Mouhoun	100	51	9	11	98	175
Cascades	50	107	11	1	59	0
Centre	63	69	54	60	38	90
Centre-Est	132	30	34	44	32	147
Centre-Nord	0	0	0	0	0	6
Centre-Ouest	63	39	13	13	239	62
Centre-Sud	20	37	64	61	13	20
Est	114	72	119	148	257	379
Hauts-Bassins	106	75	145	178	300	208
Nord	0	11	0	0	12	4
Plateau Central	5	10	32	13	2	5
Sahel	16	0	32	11	20	16
Sud-Ouest	5	11	0	46	39	23
Burkina Faso	674	512	513	586	1 109	1 135

Tableau 7.64 : Evolution des effectifs d'asins et félins castrés

	2005	2006	2007	2008	2009	2010
B. du Mouhoun	5	0	0	0	0	0
Cascades	2	0	0	0	0	0
Centre	0	0	0	0	0	0
Centre-Est	0	10	0	0	0	0
Centre-Nord	1	0	2	0	0	1
Centre-Ouest	99	33	0	2	1	0
Centre-Sud	2	5	2	0	1	0
Est	0	0	0	0	0	0
Hauts-Bassins	3	16	5	0	0	0
Nord	0	11	0	0	0	0
Plateau Central	3	0	0	1	0	0
Sahel	0	2	0	0	0	2
Sud-Ouest	0	1	0	5	0	0
Burkina Faso	115	78	9	8	2	3

SAISIES D'ABATTOIRS

Tableau 7.65 : Evolution du nombre d'organes saisis chez les bovins

Organes	2005	2006	2007	2008	2009	2010
Carcasse	920	1 512	900	854	1 106	1 105
Cœur	1 880	1 905	2 097	1 405	2 203	3 048
Estomac	0	0	8	0	2	22
Foie	9 129	6 208	8 366	7 697	9 188	11 308
Intestin	4 632	4 441	5 058	4 910	6 276	5 191
Langue	278	305	421	269	232	300
Poumon	30 055	24 603	25 680	23 234	30 202	35 254
Rate	1 475	1 522	1 611	1 382	1 702	2 267
Rein	2 733	1 814	2 372	2 041	3 333	5 146
Autres	nd	8 255	11 086	1 553	9 939	16 362

Tableau 7.66 : Motifs des saisies d'organes opérées chez les bovins

Motifs	2005	2006	2007	2008	2009	2010
Abcès	5 479	4 755	5 114	4 991	5 916	8 025
Cachexie	59	44	40	61	83	95
Charbon bactérien	40	68	40	27	39	55
Charbon symptomatique	59	55	95	67	31	35
Congestion	14 044	11 243	13 431	13 321	17 004	19 809
Cysticercose	24	nd	61	6	86	133
Distomatose	1 603	nd	1 460	1 081	1 484	1 621
Echinococcose	122	105	96	147	164	119
Mammites	nd	377	619	270	647	612
Nodules parasitaires	4 119	3 788	3 529	3 206	3 116	3 309
Oesophagostomose	238	171	203	195	1 590	227
Onchocercose	nd	6 547	5 751	136	5 130	10 978
Putréfaction	6 529	6 234	7 252	7 026	8 519	11 166
Tuberculose	11 761	11 308	13 054	6 131	11 185	11 938
Viande cadavérique	178	167	204	150	262	277
Autres	6 847	5 703	6 650	6 530	8 927	11 604

Tableau 7.67 : Evolution du nombre d'organes saisis chez les ovins

Organes	2005	2006	2007	2008	2009	2010
Carcasse	831	794	852	1 246	1 345	1 510
Cœur	622	571	758	778	722	1015
Estomac	0	1	6	0	0	0
Foie	11 267	9 915	10 164	10 395	11 805	13 269
Intestin	6 476	7 139	7 525	9 934	11 315	10 689
Langue	97	103	102	142	29	40
Poumon	17 445	14 555	19 934	22 243	27 190	30 119
Rate	1 125	1 060	1 256	1 505	1 420	2 185
Rein	335	283	358	429	482	651
Autres	nd	74	134	160	206	297

Tableau 7.68 : Motifs des saisies d'organes opérées chez les ovins

Motifs	2005	2006	2007	2008	2009	2010
Abcès	7 198	7 185	6 698	7 373	8 467	9 621
Cachexie	139	127	103	179	240	214
Charbon bactérien	16	19	15	26	23	30
Charbon symptomatique	0	0	6	3	2	2
Congestion	15 302	12 971	17 764	19 373	22 461	24 592
Cysticercose	4	0	7	4	1	0
Distomatose	713	697	918	607	719	674
Echinococcose	58	67	156	76	65	57
Mammites	0	4	5	0	59	181
Nodules parasitaires	6 478	6 230	5 950	8 162	9 030	9 119
Oesophagostomose	1 444	1 344	1 151	1 164	1 538	959
Onchocercose	45	nd	68	3	35	55
Putréfaction	3 308	3 075	4 352	5 289	6 164	8 189
Tuberculose	100	50	134	35	117	216
Viande cadavérique	312	329	288	461	460	578
Autres	3 081	2 397	3 474	4 077	5 133	5 288

Tableau 7.69 : Evolution du nombre d'organes saisis chez les caprins

Organes	2005	2006	2007	2008	2009	2010
Carcasse	981	740	970	1 219	1 313	1 410
Cœur	718	629	890	899	747	1027
Estomac	0	0	4	9	2	0
Foie	17 255	15 877	17 634	17 220	18 599	19 089
Intestin	13 492	14 796	15 600	23 663	25 142	27 529
Langue	34	138	204	70	77	141
Poumon	29 401	28 548	33 750	40 150	45 881	50 730
Rate	1 380	1 102	1 727	1 712	1 528	2 434
Rein	307	297	482	529	508	840
Autres	nd	109	144	153	215	314

Tableau 7.70 : Motifs des saisies d'organes opérées chez les caprins

Motifs	2005	2006	2007	2008	2009	2010
Abcès	11 711	12 085	12 697	13 212	13 720	14 559
Cachexie	89	110	104	174	204	235
Charbon bactérien	2	16	9	4	8	6
Charbon symptomatique	0	0	0	0	2	0
Congestion	24 785	24 649	28 765	31 498	35 471	38 169
Cysticercose	6	0	9	8		6
Distomatose	692	833	723	770	1005	784
Echinococcose	293	148	171	142	103	136
Mammites	0	2	14	4	33	123
Nodules parasitaires	13 331	13 273	13 483	21 057	22 644	25 129
Oesophagostomose	2 600	2 555	2 368	2 369	2 697	2 261
Onchocercose	1	nd	14	7	51	55
Putréfaction	4 173	3 470	5 049	6 449	6 398	9 624
Tuberculose	70	26	25	71	66	174
Viande cadavérique	412	313	347	458	531	490
Autres	5 403	4 756	7 627	9 401	11 079	11 763

Tableau 7.71 : Evolution du nombre d'organes saisis chez les porcins

Organes	2005	2006	2007	2008	2009	2010
Carcasse	1320	367	994	1 049	1 232	1 093
Cœur	967	247	887	1096	1151	1283
Estomac	2	0	0	0	0	7
Foie	2 428	2 071	2 474	2 749	3 569	3 528
Intestin	874	962	1 152	1 383	2 135	2 389
Langue	219	65	185	162	110	119
Poumon	8 341	6 424	7 448	9 215	12 090	13 490
Rate	691	425	529	579	966	1 191
Rein	373	287	245	333	537	695
Autres	nd	223	228	302	327	271

Tableau 7.72 : Motifs des saisies d'organes opérées chez les porcins

Motifs	2005	2006	2007	2008	2009	2010
Abcès	1 854	1 683	1 977	1 791	2 700	2 616
Cachexie	24	14	7	12	7	12
Charbon bactérien	10	21	8	5	4	4
Congestion	7172	5827	6372	7609	9741	10908
Cysticercose	1 716	nd	1 337	1 727	1 868	2 161
Distomatose	1	1	0	2	8	98
Echinococcose	46	47	31	13	19	57
Mammites	0	0	0	2	10	0
Nodules parasitaires	692	962	986	1108	1624	1971
Oesophagostomose	0	0	0	4	85	78
Onchocercose	0	0	0	0	23	0
Putréfaction	1812	1509	1556	1867	2818	2927
Tuberculose	548	708	636	717	743	832
viande cadavérique	170	121	156	134	178	114
Autres	1170	178	1076	1877	2289	2288

Tableau 7.73 : Motifs des saisies d'organes opérées chez les autres espèces

Organes	2005	2006	2007	2008	2009	2010
Carcasse	75	61	59	76	117	94
Cœur	52	68	75	50	73	80
Foie	596	535	508	619	671	609
Intestin	147	115	217	305	340	250
Langue	12	3	4	3	0	10
Poumon	1322	1149	1321	1589	1584	1671
Rate	71	88	88	131	152	177
Rein	89	149	161	118	162	166
Autres organes	10	6	20	7	34	17

Tableau 7.74 : Motifs des saisies d'organes opérées chez les autres espèces

Motifs	2005	2006	2007	2008	2009	2010
Abcès	439	413	385	449	490	376
Cachexie	2		4		13	9
Charbon bactérien	1	5	0	2	0	0
Charbon Symptomatique	0	1	0	0	0	1
Congestion	1 201	939	1 106	1 356	1 351	1 532
Cysticercose	6	8	23	4	29	16
Distomatose	0	0	0	1	0	16
Echinococcose	29	34	38	18	8	5
Mammites	0	1	0	0	0	1
Nodules parasitaires	92	105	162	270	228	166
Oesophagostomose	11	0	2	12	0	11
Onchocercose	0	0	0	0	19	1
Putréfaction	379	462	556	669	803	758
Tuberculose	51	76	35	17	24	41
Viande cadavérique	51	29	26	29	48	27
Autres	112	101	116	71	120	114

VIII. PRODUCTIONS ANIMALES

L'appréciation des productions animales dans ce document concerne les productions contrôlées par les services déconcentrés du MRA. Il s'agit des abattages contrôlés pour la production de viande, du suivi des unités de transformation du lait, des productions de cuirs et peaux, de miel dans des fermes apicoles et des œufs dans des fermes avicoles.

Concepts

Abattages contrôlés : Ensemble des animaux de toutes espèces qui sont abattus dans les abattoirs et aires d'abattages et dont les carcasses sont présentées aux agents inspecteurs des zones d'appui technique en élevage (ZATE), postes vétérinaire (PV) et zones agro pastorales (ZAP). L'unité est la **tête abattue**. L'information est collectée sur place dans les abattoirs et aires d'abattage par les agents inspecteurs qui comptent le nombre d'animaux inspectés et consignent les données au jour le jour, d'abord, dans un cahier d'inspection, puis les transfèrent le même jour dans un registre d'inspection. La synthèse des données du registre est consignée mensuellement dans le rapport mensuel statistique ZATE, PV ou ZAP. La DPRA et la DRRA font les synthèses provinciale et régionale pour remplir leurs rapports mensuels statistiques.

Production de viande contrôlée: Quantité de viande produite sous assistance vétérinaire. Par ailleurs, il s'agit de la quantité de viande équivalant à l'ensemble des animaux de toutes les espèces abattus et inspectés dans les abattoirs et aires d'abattage du pays.

Production totale de viande : Production totale de viande (en tonnes) contrôlée ou non. Elle est estimée annuellement par la DGPSE à partir des taux de croît et des taux d'exploitation déduits des exportations (viande et animaux vivants).

Quantité de viande exportée : Quantité de viandes (en tonnes) sorties du Burkina Faso dans un but commercial à destination d'autres pays généralement par l'aéroport. Ces données sont collectées par la Direction générale des services vétérinaires (DGSV) qui délivre les certificats de salubrité.

Quantité de viande importée : Quantité de produits carnés (en tonnes) introduits au Burkina Faso dans un but commercial en provenance d'autres pays. Ces données sont difficiles à collecter faute de dispositif d'enregistrement au niveau du MRA.

Quantité de viande transformée : Quantité de produits carnés locaux (en tonnes) issus de la transformation de viande produite au Burkina Faso. Ces produits sont ; le Kilichi, les viandes rôties, les viandes sautées et les farines de viande. Ces données sont difficiles à collecter faute de dispositif d'enregistrement au niveau du MRA.

Production laitière : Quantité annuelle de lait produite (en tonnes) estimée. L'estimation est faite par la DGPSE à partir des normes prédéfinies.

Ferme avicole : Exploitation constituée de volailles. Une ferme moderne est une forme évoluée de basse-cour qui comporte un minimum d'équipements et d'infrastructures.

Unités laitières spécialisées : Centres de collecte et de transformation du lait destiné à la vente. Ils comprennent les mini- laiteries et les petites unités individuelles et collectives ayant cette vocation de transformation. Ces unités collectent du lait frais (ou brut) pour ensuite le transformer en lait pasteurisé, en yaourt, en crème, en fromage, etc. Les unités laitières spécialisées sont suivies mensuellement par les agents du MRA pour collecter les données sur les différents produits qui en sortent.

Lait frais (ou brut): Produit intégral de la traite totale et ininterrompue d'une femelle laitière bien portante, bien nourrie et non surmenée. Il doit être recueilli proprement et ne doit pas contenir de colostrum.

L'enregistrement mensuel concerne les quantités de lait frais collecté dans les unités spécialisées et non dans les élevages traditionnels. L'unité de compte est le litre. La collecte de ces données est faite par les agents du MRA pendant les visites d'appui technique.

Lait pasteurisé : Lait frais qui a été chauffé à haute température dans les unités laitières spécialisées puis refroidi et conditionné à l'état pour être vendu tel quel aux consommateurs. On ne comptabilisera pas ici le lait chauffé et destiné à être transformé en yaourt, en crème, en fromage, etc. Le lait pasteurisé est un produit commercial présenté et vendu en tant que tel. L'unité de mesure est le litre.

Yaourt ou lait caillé : Produit obtenu après la fermentation du lait. Dans les unités laitières spécialisées, cette fermentation est provoquée chimiquement et le yaourt obtenu est enrichi de certains produits (sucre) avant d'être vendu.

Beurre (de lait) : Masse de matières grasses obtenue après traitement chimique du lait dans les unités laitières spécialisées. Il est vendu tel quel. L'unité de mesure est le kilogramme.

Crème (de lait) : Crème d'origine laitière produite par les unités laitières spécialisées. L'unité de compte est le kilogramme.

Fromage : Produit solide provenant de la transformation du lait dans les unités laitières spécialisées. L'unité de compte est le kilogramme.

Cuir : Peau obtenue à l'état brut après abattage des grands animaux tels que les bovins, les camelins, les équins, et les asins. L'unité est le cuir. L'information est collectée par les agents inspecteurs à partir des chiffres d'abattage.

Peau de mouton : Peau des ovins de toutes catégories à l'état brut obtenue après abattage. L'information est collectée par les agents inspecteurs à partir des chiffres d'abattage. L'unité de compte est la peau.

Peau de chèvre : Peau des caprins de toutes catégories à l'état brut obtenue après abattage. L'information est collectée par les agents inspecteurs à partir des chiffres d'abattage. L'unité de compte est la peau.

LISTE DES TABLEAUX :

TABLEAU 8.1 : EVOLUTION DES ABATTAGES CONTROLES PAR ESPECE.....	59
TABLEAU 8.2 : EVOLUTION DES EFFECTIFS DE BOVINS ABATTUS PAR REGION.....	59
TABLEAU 8.3 : EVOLUTION DES EFFECTIFS D'OVINS ABATTUS PAR REGION.....	59
TABLEAU 8.4 : EVOLUTION DES EFFECTIFS DE CAPRINS ABATTUS PAR REGION	60
TABLEAU 8.5 : EVOLUTION DES EFFECTIFS DE PORCINS ABATTUS PAR REGION	60
TABLEAU 8.6 : EVOLUTION DES EFFECTIFS DES ASINS ABATTUS PAR REGION.....	60
TABLEAU 8.7 : EVOLUTION DES EFFECTIFS DES CAMELINS ABATTUS PAR REGION	61
TABLEAU 8.8 : EVOLUTION DES EFFECTIFS DES CANINS ABATTUS PAR REGION	61
TABLEAU 8.9 : EVOLUTION DES EFFECTIFS DES EQUINS ABATTUS PAR REGION	61
TABLEAU 8.10 : EVOLUTION DE LA PRODUCTION DE VIANDE PAR ESPECES (EN TONNES).....	63
TABLEAU 8.11 : EVOLUTION DE LA PRODUCTION DE VIANDE PAR REGION (EN TONNES)	63
TABLEAU 8.12 : EVOLUTION DE LA PRODUCTION DE VIANDE D'ANE CONTROLEE (EN TONNES).....	63
TABLEAU 8.13 : EVOLUTION DE LA PRODUCTION DE VIANDE DE BOVINS CONTROLEE (EN TONNES).....	64
TABLEAU 8.14 : EVOLUTION DE LA PRODUCTION DE VIANDE DE CAMELINS CONTROLEE (EN TONNES)	64
TABLEAU 8.15 : EVOLUTION DE LA PRODUCTION DE VIANDE DE CAPRINS CONTROLEE (EN TONNES)	64
TABLEAU 8.16 : EVOLUTION DE LA PRODUCTION DE VIANDE D'EQUINS CONTROLEE (EN TONNES).....	65
TABLEAU 8.17 : EVOLUTION DE LA PRODUCTION DE VIANDE D'OVINS CONTROLEE (EN TONNES)	65
TABLEAU 8.18 : EVOLUTION DE LA PRODUCTION DE VIANDE DE PORCINS CONTROLEE (EN TONNES).....	65
TABLEAU 8.19 : QUANTITE DE LAIT COLLECTE ET TRAITE EN 2010 (EN LITRES).....	67
TABLEAU 8.20 : EVOLUTION DE LA QUANTITE DE LAIT TRANSFORMEE DU LAIT (EN LITRES).....	67
TABLEAU 8.21 : EVOLUTION DE LA QUANTITE DE LAIT COLLECTE PAR REGION (EN LITRES).....	67
TABLEAU 8.22 : EVOLUTION DE LA QUANTITE DE LAIT PASTEURISE PAR REGION (EN LITRES)	67
TABLEAU 8.23 : EVOLUTION DE LA QUANTITE DE LAIT CAILLE PAR REGION (EN LITRE).....	68
TABLEAU 8.24: EVOLUTION DE LA PRODUCTION DE CUIRS PAR REGION.....	70
TABLEAU 8.25 : EVOLUTION DE LA PRODUCTION DE PEAUX PAR REGION	70
TABLEAU 8.26 : QUANTITE D'ŒUF PRODUIT PAR REGION EN 2010	72
TABLEAU 8.27 : QUANTITE DE MIEL PRODUIT PAR REGION EN 2010.....	72

PRODUCTION CONTROLEE DE VIANDE

EFFECTIFS D'ANIMAUX ABATTUS DANS LES ABATTOIRS ET AIRES D'ABATTAGE

Tableau 8.1 : Evolution des abattages contrôlés par espèce

	2005	2006	2007	2008	2009	2010
Asins	9 916	11 772	12 143	15 233	13 804	15 600
Bovins	195 284	173 670	186 170	212 519	217 168	225 381
Camelins	154	161	221	222	253	371
Canins	3 281	5 534	4 399	8 046	4 827	4 537
Caprins	826 748	809 446	828 179	877 222	865 291	925 406
Equins	218	268	257	402	185	169
Ovins	228 272	213 270	307 031	287 191	295 592	299 328
Porcins	148 689	141 885	170 010	191 301	200 668	200 268

Tableau 8.2 : Evolution des effectifs de bovins abattus par région

	2005	2006	2007	2008	2009	2010
B. du Mouhoun	3 958	3 875	3 750	5 042	4 791	5 019
Cascades	7 208	8 654	7 249	8 837	6 976	7 511
Centre	84 450	64 083	76 327	85 435	88 423	88 374
Centre-Est	18 711	20 135	16 615	17 260	18 956	23 613
Centre-Nord	7 596	7 872	7 627	6 248	8 620	10 739
Centre-Ouest	6 102	6 177	5 739	6 027	6 969	7 395
Centre-Sud	4 653	3 429	2 822	3 602	2 422	2 876
Est	13 122	12 409	12 375	14 370	15 827	18 976
Hauts-Bassins	28 718	26 009	34 094	46 081	40 664	35 745
Nord	6 158	5 763	6 021	5 323	6 740	7 314
Plateau Central	2 069	1 954	2 606	1 979	2 309	2 772
Sahel	6 589	6 601	6 411	7 323	9 695	10 436
Sud-Ouest	5 950	6 709	4 534	4 992	4 776	4 611
Burkina Faso	195 284	173 670	186 170	212 519	217 168	225 381

Tableau 8.3 : Evolution des effectifs d'ovins abattus par région

	2005	2006	2007	2008	2009	2010
B. du Mouhoun	16 951	17 098	13 744	15 232	16 209	20 368
Cascades	3 130	3 966	3 613	3 126	3 383	4 121
Centre	32 042	38 466	96 089	79 753	75 209	81 071
Centre-Est	31 968	30 954	29 012	30 791	28 497	27 932
Centre-Nord	16 169	13 139	15 295	16 390	18 276	19 354
Centre-Ouest	25 642	23 879	21 169	23 101	22 979	22 234
Centre-Sud	15 110	11 050	12 139	15 770	13 425	11 606
Est	22 046	17 766	18 880	22 334	18 956	21 101
Hauts-Bassins	30 081	26 436	63 030	42 769	46 002	42 013
Nord	10 275	9 298	12 017	11 054	14 919	16 460
Plateau Central	10 071	8 141	9 326	9 290	10 873	10 104
Sahel	10 267	8 964	9 465	13 019	21 970	18 037
Sud-Ouest	4 520	4 113	3 252	4 562	4 894	4 927
Burkina Faso	228 272	213 270	307 031	287 191	295 592	299 328

Tableau 8.4 : Evolution des effectifs de caprins abattus par région

	2005	2006	2007	2008	2009	2010
B. du Mouhoun	79 144	85 844	84 208	87 463	87 021	90 194
Cascades	15 422	21 599	23 578	20 058	22 650	24 620
Centre	75 384	77 453	63 467	42 694	40 725	49 128
Centre-Est	123 585	125 073	126 519	161 544	125 064	147 566
Centre-Nord	74 584	63 710	74 917	72 033	82 293	81 189
Centre-Ouest	61 731	56 983	52 589	58 531	55 877	63 296
Centre-Sud	42 644	33 709	37 695	47 506	39 593	42 641
Est	80 217	80 316	85 521	86 478	76 677	83 539
Hauts-Bassins	57 281	47 702	78 210	89 955	91 780	93 944
Nord	50 451	58 136	51 042	54 221	59 278	66 669
Plateau Central	42 775	43 120	39 360	35 797	40 288	47 681
Sahel	96 201	86 405	83 460	94 052	106 825	105 987
Sud-Ouest	27 329	29 396	27 613	26 890	37 220	28 952
Burkina Faso	826 748	809 446	828 179	877 222	865 291	925 406

Tableau 8.5 : Evolution des effectifs de porcins abattus par région

	2005	2006	2007	2008	2009	2010
B. du Mouhoun	12 780	11 355	13 463	15 366	16 513	14 003
Cascades	7 695	9 206	9 897	10 502	11 975	12 971
Centre	22 663	27 902	23 006	18 988	17 672	17 861
Centre-Est	12 434	12 905	14 865	14 096	13 845	16 924
Centre-Nord	6 784	5 557	6 956	8 027	10 184	10 664
Centre-Ouest	23 299	19 967	22 257	31 264	31 652	30 230
Centre-Sud	14 350	10 125	11 743	16 849	12 374	14 953
Est	10 245	8 389	10 338	11 501	11 867	13 468
Hauts-Bassins	12 971	11 259	25 376	30 278	34 978	32 824
Nord	4 649	4 509	5 841	6 868	9 372	8 184
Plateau Central	5 172	3 679	4 818	4 907	5 618	5 878
Sahel	739	803	738	1 007	1 011	897
Sud-Ouest	14 908	16 229	20 712	21 648	23 607	21 411
Burkina Faso	148 689	141 885	170 010	191 301	200 668	200 268

Tableau 8.6 : Evolution des effectifs des asins abattus par région

	2005	2006	2007	2008	2009	2010
B. du Mouhoun	1 323	1 179	1 058	1 119	1 161	1 283
Cascades	6	16	4	2	1	10
Centre	3 136	4 190	3 498	4 361	2 705	4 814
Centre-Est	370	668	756	886	1 163	989
Centre-Nord	314	260	336	400	507	495
Centre-Ouest	1 119	1 479	1 845	1 986	2 169	1 837
Centre-Sud	834	792	1 005	1 253	1 216	1 148
Est	1 456	1 792	1 928	2 652	2 351	2 678
Hauts-Bassins	156	165	246	390	340	299
Nord	432	472	719	829	837	582
Plateau Central	568	663	684	1 214	1 093	1 235
Sahel	0	1	0	16	2	5
Sud-Ouest	202	95	64	125	259	225
Burkina Faso	9 916	11 772	12 143	15 233	13 804	15 600

Tableau 8.7 : Evolution des effectifs des camelins abattus par région

	2005	2006	2007	2008	2009	2010
B. du Mouhoun	7	3	4	2	1	3
Cascades	2	0	0	0	0	1
Centre	27	24	52	69	96	120
Centre-Est	1	0	5	0	0	0
Centre-Nord	13	6	0	3	1	4
Centre-Ouest	0	0	0	0	0	0
Centre-Sud	0	0	0	0	0	0
Est	7	6	7	9	6	26
Hauts-Bassins	7	4	55	1	2	9
Nord	7	6	9	29	6	58
Plateau Central	0	0	0	3	0	0
Sahel	83	112	88	106	141	136
Sud-Ouest	0	0	1	0	0	14
Burkina Faso	154	161	221	222	253	371

Tableau 8.8 : Evolution des effectifs des canins abattus par région

	2005	2006	2007	2008	2009	2010
B. du Mouhoun	120	210	361	387	60	179
Cascades	1	86	0	83	0	0
Centre	619	192	287	2 634	255	202
Centre Est	178	369	439	839	683	426
Centre Nord	34	2	5	189	0	10
Centre Ouest	1 008	1 214	1 573	1 533	1 536	1 304
Centre Sud	14	35	379	151	233	459
Est	287	2 096	4	122	10	104
Hauts Bassins	178	391	207	993	464	457
Nord	0	0	2	26	70	42
Plateau central	0	0	9	16	12	0
Sahel	0	1	0	0	313	1
Sud Ouest	842	938	1 390	1 475	1 376	1 522
Burkina Faso	3 281	5 534	4 656	8 448	5 012	4 706

Tableau 8.9 : Evolution des effectifs des équins abattus par région

	2005	2006	2007	2008	2009	2010
B. du Mouhoun	53	93	36	40	14	22
Cascades	0	0	0	0	0	0
Centre	129	143	185	150	134	129
Centre-Est	0	9	9	5	5	0
Centre-Nord	0	0	2	3	0	0
Centre-Ouest	1	1	2	3	1	5
Centre-Sud	0	0	0	0	0	0
Est	1	4	2	106	1	1
Hauts-Bassins	26	9	18	88	19	7
Nord	8	6	2	0	3	2
Plateau Central	0	2	1	7	7	0
Sahel	0	1	0	0	0	0
Sud-Ouest	0	0	0	0	1	3
Burkina Faso	218	268	257	402	185	169

PRODUCTION DE VIANDE DES ABATTOIRS ET AIRES D'ABATTAGE

Tableau 8.10 : Evolution de la production de viande par espèces (en tonnes)

	2005	2006	2007	2008	2009	2010
Asins	505,7	600,4	619	776,9	704	795,6
Bovins	22 070,80	19 624,70	21 037,00	24 014,70	24 540,00	25 468,05
Camelins	29,6	30,9	42	42,6	48,6	71,232
Caprins	6 625,30	6 475,60	6 625,00	7 017,80	6 922,30	7 403,25
Equins	33,4	41	39	61,5	28,3	25,857
Ovins	2 056,70	1 919,40	2 763,00	2 584,70	2 660,30	2 693,95
Porcins	3 578,20	3 405,20	4 080,00	4 591,20	4 816,00	4 806,43
Ensemble	34 899,70	32 097,20	35 205,00	39 089,40	39 719,60	41 264,37

Tableau 8.11 : Evolution de la production de viande par région (en tonnes)

	2005	2006	2007	2008	2009	2010
B. du Mouhoun	1 616,70	1 626,00	1 606,00	1 839,00	1 841,30	1 877,46
Cascades	1 151,50	1 408,10	1 279,00	1 439,40	1 287,50	1 394,80
Centre	11 163,10	9 117,10	10 766,00	11 428,00	11 595,50	11 825,88
Centre-Est	3 708,20	3 899,70	3 548,00	3 904,20	3 791,40	4 556,80
Centre-Nord	1 781,90	1 665,40	1 783,00	1 644,00	2 067,40	2 319,15
Centre-Ouest	2 030,60	1 923,60	1 889,00	2 209,40	2 311,80	2 362,08
Centre-Sud	1 389,90	1 040,10	1 063,00	1 397,30	1 070,20	1 187,99
Est	2 644,60	2 499,10	2 599,00	2 945,80	2 978,60	3 467,46
Hauts-Bassins	4 298,70	3 839,30	5 682,00	7 072,00	6 603,30	5 974,68
Nord	1 355,10	1 334,50	1 375,00	1 347,50	1 639,40	1 745,51
Plateau Central	819,7	761,5	844	775	872,7	989,677
Sahel	1 640,20	1 558,90	1 512,00	1 742,50	2 199,30	2 237,39
Sud-Ouest	1 299,80	1 424,70	1 262,00	1 346,30	1 461,60	1 325,49
Burkina Faso	34 899,70	32 097,20	35 205,00	39 089,40	39 719,50	41 264,37

Tableau 8.12 : Evolution de la production de viande d'âne contrôlée (en tonnes)

	2005	2006	2007	2008	2009	2010
B. du Mouhoun	67,5	60,1	54	57,1	59,2	65,433
Cascades	0,3	0,8	0	0,1	0,1	0,51
Centre	159,9	213,7	178	222,4	138	245,514
Centre-Est	18,9	34,1	39	45,2	59,3	50,439
Centre-Nord	16	13,3	17	20,4	25,9	25,245
Centre-Ouest	57,1	75,4	94	101,3	110,6	93,687
Centre-Sud	42,5	40,4	51	63,9	62	58,548
Est	74,3	91,4	98	135,3	119,9	136,578
Hauts-Bassins	8	8,4	13	19,9	17,3	15,249
Nord	22	24,1	37	42,3	42,7	29,682
Plateau Central	29	33,8	35	61,9	55,7	62,985
Sahel	0	0,1	0	0,8	0,1	0,255
Sud-Ouest	10,3	4,9	3	6,4	13,2	11,475
Burkina Faso	505,7	600,4	619	776,9	704	795,6

Tableau 8.13 : Evolution de la production de viande de bovins contrôlée (en tonnes)

	2005	2006	2007	2008	2009	2010
B. du Mouhoun	447,3	437,9	424	569,8	541,4	567,147
Cascades	814,5	977,9	819	998,6	788,3	848,743
Centre	9 542,90	7 241,40	8 625,00	9 654,20	9 991,80	9 986,26
Centre-Est	2 114,30	2 275,30	1 877,00	1 950,40	2 142,00	2 668,27
Centre-Nord	858,4	889,5	862	706	974,1	1213,507
Centre-Ouest	689,5	698	649	681,1	787,5	835,635
Centre-Sud	525,8	387,5	319	407	273,7	324,988
Est	1 482,80	1 402,20	1 398,00	1 623,80	1 788,50	2 144,29
Hauts-Bassins	3 245,10	2 939,00	3 853,00	5 207,20	4 595,00	4 039,19
Nord	699,6	651,2	680	601,5	761,6	826,482
Plateau Central	233,8	220,8	294	223,6	260,9	313,236
Sahel	744,6	745,9	724	827,5	1 095,50	1 179,27
Sud-Ouest	672,4	758,1	512	564,1	539,7	521,043
Burkina Faso	22 070,80	19 624,70	21 037,00	24 014,70	24 540,00	25 468,05

Tableau 8.14 : Evolution de la production de viande de camelins contrôlée (en tonnes)

	2005	2006	2007	2008	2009	2010
B. du Mouhoun	1,3	0,6	1	0,4	0,2	0,576
Cascades	0,4	0	0	0	0	0,192
Centre	5,2	4,6	10	13,3	18,4	23,04
Centre-Est	0,2	0	1	0	0	0
Centre-Nord	2,5	1,2	0	0,6	0,2	0,768
Centre-Ouest	0	0	0	0	0	0
Centre-Sud	0	0	0	0	0	0
Est	1,3	1,2	1	1,7	1,2	4,992
Hauts-Bassins	1,3	0,8	11	0,2	0,4	1,728
Nord	1,3	1,2	2	5,6	1,2	11,136
Plateau Central	0	0	0	0,6	0	0
Sahel	15,9	21,5	17	20,4	27,1	26,112
Sud-Ouest	0	0	0	0	0	2,688
Burkina Faso	29,6	30,9	42	42,6	48,6	71,232

Tableau 8.15 : Evolution de la production de viande de caprins contrôlée (en tonnes)

	2005	2006	2007	2008	2009	2010
B. du Mouhoun	633,2	686,8	674	699,7	696,2	721,552
Cascades	123,4	172,8	189	160,5	181,2	196,96
Centre	603,1	619,6	508	341,6	325,8	393,024
Centre-Est	988,7	1 000,60	1 012,00	1 292,40	1 000,50	1 180,53
Centre-Nord	596,7	509,7	599	576,3	658,3	649,512
Centre-Ouest	493,8	455,9	421	468,3	447	506,368
Centre-Sud	341,2	269,7	302	380,1	316,7	341,128
Est	641,7	642,5	684	691,8	613,4	668,312
Hauts-Bassins	458,3	381,6	626	719,6	734,2	751,552
Nord	414,9	465,1	408	433,8	474,2	533,352
Plateau Central	342,2	345	315	286,4	322,3	381,448
Sahel	769,6	691,2	668	752,4	854,6	847,896
Sud-Ouest	218,6	235,2	221	215,1	297,8	231,616
Burkina Faso	6 625,30	6 475,60	6 625,00	7 017,80	6 922,30	7 403,25

Tableau 8.16 : Evolution de la production de viande d'équins contrôlée (en tonnes)

	2005	2006	2007	2008	2009	2010
B. du Mouhoun	8,1	14,2	6	6,1	2,1	3,366
Cascades	0	0	0	0	0	0
Centre	19,7	21,9	28	23	20,5	19,737
Centre-Est	0	1,4	1	0,8	0,8	0
Centre-Nord	0	0	0	0,5	0	0
Centre-Ouest	0,2	0,2	0	0,5	0,2	0,765
Centre-Sud	0	0	0	0	0	0
Est	0,2	0,6	0	16,2	0,2	0,153
Hauts-Bassins	4	1,4	3	13,5	2,9	1,071
Nord	1,2	1	0	0	0,5	0,306
Plateau Central	0	0,3	0	1,1	1,1	0
Sahel	0	0,2	0	0	0	0
Sud-Ouest	0	0	0	0	0,2	0,459
Burkina Faso	33,4	41	39	61,5	28,3	25,857

Tableau 8.17 : Evolution de la production de viande d'ovins contrôlée (en tonnes)

	2005	2006	2007	2008	2009	2010
B. du Mouhoun	152,6	153,9	124	137,1	145,9	183,312
Cascades	28,2	35,7	33	28,1	30,5	37,089
Centre	288,4	346,2	865	717,8	676,9	729,639
Centre-Est	287,7	278,6	261	277,1	256,5	251,388
Centre-Nord	145,5	118,3	138	147,5	164,5	174,186
Centre-Ouest	230,8	214,9	191	207,9	206,8	200,106
Centre-Sud	136	99,5	109	141,9	120,8	104,454
Est	198,4	159,9	170	201	170,6	189,909
Hauts-Bassins	270,7	237,9	567	384,9	414	378,117
Nord	94,8	83,7	108	99,5	134,3	148,14
Plateau Central	90,6	73,3	84	83,6	97,9	90,936
Sahel	92,4	80,7	85	117,2	197,7	162,333
Sud-Ouest	40,7	37	29	41,1	44,1	44,343
Burkina Faso	2 056,70	1 919,40	2 763,00	2 584,70	2 660,30	2 693,95

Tableau 8.18 : Evolution de la production de viande de porcins contrôlée (en tonnes)

	2005	2006	2007	2008	2009	2010
B. du Mouhoun	306,7	272,5	323	368,8	396,3	336,072
Cascades	184,7	220,9	238	252,1	287,4	311,304
Centre	543,9	669,7	552	455,7	424,1	428,664
Centre-Est	298,4	309,7	357	338,3	332,3	406,176
Centre-Nord	162,8	133,4	167	192,7	244,4	255,936
Centre-Ouest	559,2	479,2	534	750,3	759,7	725,52
Centre-Sud	344,4	243	282	404,4	297	358,872
Est	245,9	201,3	248	276	284,8	323,232
Hauts-Bassins	311,3	270,2	609	726,7	839,5	787,776
Nord	121,3	108,2	140	164,8	224,9	196,416
Plateau Central	124,1	88,3	116	117,8	134,8	141,072
Sahel	17,7	19,3	18	24,2	24,3	21,528
Sud-Ouest	357,8	389,5	497	519,6	566,6	513,864
Burkina Faso	3 578,20	3 405,20	4 080,00	4 591,20	4 816,00	4 806,43

**PRODUCTION DE LAIT DES UNITES DE
TRANSFORMATIONS LAITIERES SUIVIS**

Tableau 8.19 : Quantité de lait collecté et traité en 2010 (en litres)

	Nombre d'unités laitières	Lait traité	Lait pasteurisé	Lait caillé
B. du Mouhoun	26	89 882,00	20 053,00	56 147,00
Cascades	15	536 603,00	459 628,00	239 949,00
Centre	49	547 988,00	545 424,00	2 488,00
Centre Est	9	28 819,50	4 864,50	8 139,50
Centre Nord	23	859 357,80	56 484,80	406 554,00
Centre Ouest	14	71 240,50	32 096,00	36 363,50
Centre Sud	7	3 633,00	1 024,00	2 583,00
Est	10	213 600,00	131 942,00	74 417,00
Hauts Bassins	39	981 792,00	56 553,00	79 492,00
Nord	6	73 868,00	39 787,50	23 257,00
Plateau central	5	37 805,00	-	-
Sahel	38	102 334,50	27 675,50	74 206,00
Sud Ouest	12	18 537,00	5 674,50	9 759,00
Burkina Faso	253	3 565 460,30	1 381 206,80	1 013 355,00

Tableau 8.20 : Evolution de la quantité de lait transformée du lait (en litres)

	2005	2006	2007	2008	2009	2010
Lait collecté	782 344	1 052 639	1 498 457	1 779 363	3 565 460,3	3 565 460,3
Lait pasteurisé	nd*	331 948	720 094	823 860	1 381 206,8	1 381 206,8
Lait caillé	nd	303 616	357 517	557 643	1 013 355,0	1 013 355,0

*Information non disponible

Tableau 8.21 : Evolution de la quantité de lait collecté par région (en litres)

	2005	2006	2007	2008	2009	2010
B. du Mouhoun	18 992	20 009	35 187	38 420	89 882,0	89 882,0
Cascades	8 190	53 582	18 591	192 430	536 603,0	536 603,0
Centre	17 795	33 905	450 242	461 034	547 988,0	547 988,0
Centre-Est	7 900	19 357	18 055	23 666	28 819,5	28 819,5
Centre-Nord	7 649	158 094	152 765	116 167	859 357,8	859 357,8
Centre-Ouest	44 671	100 610	42 058	88 034	71 240,5	71 240,5
Centre-Sud	1 230	15 111	6 882	1 776	3 633,0	3 633,0
Est	61 542	243 318	258 546	217 371	213 600,0	213 600,0
Hauts-Bassins	4 275	313 234	397 614	425 230	981 792,0	981 792,0
Nord	1 420	1 516	0	41 674	73 868,0	73 868,0
Plateau Central	206 798	185	19 260	0	37 805,0	37 805,0
Sahel	50 685	82 710	88 028	160 019	102 334,5	102 334,5
Sud-Ouest	351 198	11 010	11 231	13 545	18 537,0	18 537,0
Burkina Faso	782 344	1 052 639	1 498 457	1 779 363	3 565 460,3	3 565 460,3

Tableau 8.22 : Evolution de la quantité de lait pasteurisé par région (en litres)

	2005	2006	2007	2008	2009	2010
B. du Mouhoun			3 596	6 027	10 431	20 053,0
Cascades			16 074	9 304	53 537	459 628,0
Centre			9 904	409 914	396 550	545 424,0
Centre-Est			4 846	6 609	8 531	4 864,5
Centre-Nord			76 441	68 421	48 056	56 484,8
Centre-Ouest			46 907	31 352	40 515	32 096,0
Centre-Sud			1 980	5 119	815	1 024,0
Est			69 897	127 979	148 497	131 942,0
Hauts-Bassins			70 007	25 866	61 913	56 553,0
Nord			854	0	25 647	39 787,5
Plateau Central			185	1 200	0	0,0
Sahel			29 134	25 774	23 857	27 675,5
Sud-Ouest			2 125	2 531	5 513	5 674,5
Burkina Faso			331 948	720 094	823 860	1 381 206,8

Tableau 8.23 : Evolution de la quantité de lait caillé par région (en litre)

	2005	2006	2007	2008	2009	2010
B. du Mouhoun			13 589	28 889	27 822	56 147,0
Cascades			37 508	8 800	130 341	239 949,0
Centre			4 658	39 611	37 709	2 488,0
Centre-Est			15 213	12 328	14 155	8 139,5
Centre-Nord			96 513	74 183	68 111	406 554,0
Centre-Ouest			17 346	10 045	46 835	36 363,5
Centre-Sud			8 381	2 568	956	2 583,0
Est			42 586	70 252	68 128	74 417,0
Hauts-Bassins			17 329	42 639	49 693	79 492,0
Nord			105	0	10 411	23 257,0
Plateau Central			0	600	0	0,0
Sahel			41 486	58 923	95 947	74 206,0
Sud-Ouest			8 904	8 680	7 535	9 759,0
Burkina Faso			303 616	357 517	557 643	1 013 355,0

PRODUCTION CONTROLEE DE CUIRS ET PEAUX DANS LES ABATTOIRS ET AIRES D'ABATTAGES

Tableau 8.24: Evolution de la production de cuirs par région

	2005	2006	2007	2008	2009	2010
B. du Mouhoun	4 398	4 793	4 079	5 133	4 604	4 359
Cascades	7 442	9 023	7 416	8 456	6 419	7 115
Centre	4 086	12 801	14 002	16 638	12 978	21 067
Centre Est	19 839	21 448	19 969	19 263	24 602	26 194
Centre Nord	10 361	7 540	7 566	7 889	8 582	10 563
Centre Ouest	5 034	5 759	9 675	6 468	6 310	7 775
Centre Sud	19 996	8 706	7 731	5 693	3 042	3 329
Est	15 668	18 330	25 747	24 093	28 429	27 883
Hauts Bassins	32 330	47 887	75 486	43 759	12 740	4 768
Nord	6 113	5 695	6 098	4 870	6 746	7 874
Plateau central	2 082	1 903	2 153	2 598	2 264	2 758
Sahel	5 588	5 886	6 704	7 157	9 270	12 044
Sud Ouest	5 777	6 929	4 254	5 683	4 722	4 872
Burkina Faso	138 714	156 700	190 880	157 700	130 708	140 601

Tableau 8.25 : Evolution de la production de peaux par région

	2005	2006	2007	2008	2009	2010
B. du Mouhoun	127 484	123 574	106 919	103 068	108 148	123 212
Cascades	19 175	24 968	27 527	24 686	35 916	27 154
Centre	101 075	101 466	69 656	55 931	49 720	64 880
Centre Est	155 973	205 004	182 592	197 377	184 404	188 451
Centre Nord	93 798	74 996	89 845	98 543	100 248	99 537
Centre Ouest	80 805	85 669	67 885	95 413	78 281	84 052
Centre Sud	64 939	49 698	58 679	75 422	60 815	58 132
Est	97 789	97 853	101 664	106 488	99 477	111 509
Hauts Bassins	49 950	61 201	182 047	96 405	37 188	51 908
Nord	60 711	58 532	62 480	68 326	74 109	80 582
Plateau central	57 425	50 574	48 031	45 228	50 579	58 673
Sahel	102 539	82 889	105 536	116 167	122 017	143 161
Sud Ouest	37 009	34 712	30 089	30 332	41 462	33 418
Burkina Faso	1 048 672	1 051 136	1 132 950	1 113 386	1 042 364	1 124 669

**PRODUCTION DE MIEL ET D'ŒUF DES CENTRES
APICOLES ET AVICOLES SUIVIS**

Tableau 8.26 : Quantité d'œuf produit par région en 2010

	Fermes recensées	Producteurs encadrés	Effectifs de poules pondeuses	Œufs produits	Effectif de pintades	Œufs produits
B. du Mouhoun	15	359	1 050	203 350	12 132	683 435
Cascades	12	8	0	245 953	0	2 259
Centre	75	72	326 750	12 429 700	1 915	10 500
Centre Est	6	301	15 028	315 176	3 859	125 670
Centre Nord	11	422	5 721	278 612	2 447	133 878
Centre Ouest	10	146	12 435	488 153	7 060	153 100
Centre Sud	4	120	0	145 830	0	59 500
Est	6	441	3 260	144 459	79 132	902 600
Hauts Bassins	108	886	65 408	19 257 639	11 673	930 593
Nord	1	72	250	21 220	7 088	107 036
Plateau central	7	212	10 900	334 020	194 748	263 283
Sahel	2	242	200	0	4 170	250 400
Sud Ouest	16	302	4 045	98 225	9 195	279 139
Burkina Faso	273	3 583	445 047	33 962 337	333 419	3 901 393

Tableau 8.27 : Quantité de Miel produit par région en 2010

	Apiculteurs recensés	Apiculteurs suivi	Ruches installées	Productions de miel brut (kg)	Miellerie recensé	Quantité de miel transformé (kg)
B. du Mouhoun	122	45	1 117	341	0	0
Cascades	2	0	30	0	2	0
Centre	4	4	6	115	0	0
Centre Est	35	25	190	939	2	0
Centre Nord	418	413	1 013	10 130	2	4 500
Centre Ouest	111	37	382	22 866	3	5 440
Centre Sud	31	25	50	1 644	0	40
Est	531	588	1 470	51 562	721	33 186
Hauts Bassins	166	166	2 347	135 871	4	34 625
Nord	34	32	180	633	1	0
Plateau central	155	120	900	475	0	0
Sahel	920	6	530	4 910	0	0
Sud Ouest	36	33	86	241	1	0
Burkina Faso	2 565	1 494	8 301	229 727	736	77 791

IX. ECHANGES COMMERCIAUX

Grâce à la délivrance de certificats sanitaires, les services du MRA collectent des informations relatives aux exportations du bétail sur pieds et des produits animaux à savoir :

- ✓ les exportations d'animaux sur pied par régions et selon les destinations ;
- ✓ les exportations de viande selon la destination;
- ✓ les exportations de cuirs et peaux selon la destination.
- ✓ les importations d'animaux sur pied par provinces selon l'origine ;
- ✓ les importations de volaille et d'œuf ;
- ✓ les importations de viandes, de lait et produits laitiers, etc.

Certaines informations relatives aux échanges commerciaux sont collectées auprès de la Direction Générale des Douanes. Ces informations permettent d'évaluer la valeur des flux commerciaux concernant les animaux sur pied et les produits animaux.

Concepts :

Bétail sur pied : Bétail vivant, à ne pas confondre avec les carcasses d'animaux.

Commerce intérieur : Mouvement commercial des animaux dans les marchés intérieurs, Le commerce intérieur comprend les mouvements dans les marchés à bétail, dans les marchés locaux et dans tous les endroits de transactions commerciales du bétail, Le commerce intérieur est contrôlé par les agents du MRA ou par les enquêteurs déployés dans les marchés par la DGPSE, les mairies, les projets, etc. L'unité de compte est l'animal présenté dans un marché L'enregistrement se fait par catégories chez les bovins et uniquement par effectif d'espèce chez les autres animaux.

Marché à bétail : Espace aménagé ou non destiné à favoriser et à sécuriser les transactions commerciales du bétail, Un marché à bétail tient régulièrement ses jours de regroupements d'animaux (tous les trois jours ou une fois par semaine). Un marché à bétail est **dit aménagé** lorsqu'il comporte un minimum d'infrastructures comme une clôture, des boxes, un quai d'embarquement équipé de balance, une salle de réunion (ou hangar) pour le bureau local, une adduction d'eau potable (ou un forage). Un marché à bétail **non aménagé** ne comporte pas ce minimum d'infrastructures.

Mouvements extérieurs du bétail sur pied : Mouvements commerciaux des animaux vivants qui se réalisent au delà des frontières du Burkina Faso, Ces mouvements comprennent les exportations et les importations.

Exportation du bétail sur pied : Fait d'aller vendre des animaux vivants élevés au Burkina Faso dans d'autres pays, L'exportation du bétail se fait par la route (marche), par le train et par des camions, La collecte des données sur l'exportation concerne toutes les espèces animales. Pour les bovins, on distinguera les effectifs par catégories. Les statistiques d'exportation sont collectées par les agents de terrain du MRA. Dans cette tâche, les agents du MRA ont besoin de collaborer avec les services de Douane et les forces de l'ordre, particulièrement aux postes frontaliers.

Exportation des cuirs et peaux : Fait d'aller vendre des cuirs et peaux issus du Burkina Faso dans d'autres pays, Les données sont collectées par la DGSV et par les 18 postes vétérinaires qui délivrent des certificats de salubrité aux commerçants et aux sociétés de cette filière, Il ne revient donc pas à tous les agents du MRA sur le terrain de collecter de telles statistiques, Annuellement, la DGPSE collecte ces données auprès de la DGSV.

Importation du bétail sur pied : Action de faire venir des animaux étrangers au Burkina Faso, Les données sont collectées par la DGSV qui délivre les autorisations d'importation des animaux étrangers. Cependant, les agents du MRA dans les postes vétérinaires frontières (les 102 postes vétérinaires RESUREP en particulier) collectent sur le terrain, les données d'importations en collaboration avec les forces de l'ordre et les services de Douane.

Mouvement de transit du bétail : Fait que des animaux originaires d'autres pays traversent le Burkina Faso pour se rendre dans d'autres pays. Les données sont collectées par les agents du MRA aux postes vétérinaires frontières et ce, en collaboration avec les forces de l'ordre et les services de Douane.

LISTE DES TABLEAUX :

TABLEAU 9.1 : EVOLUTION DES EXPORTATIONS D'ANIMAUX PAR ESPECE.....	76
TABLEAU 9.2 : EVOLUTION DES EXPORTATIONS DES BOVINS SUR PIED PAR DESTINATION	76
TABLEAU 9.3 : EVOLUTION DES EXPORTATIONS DES OVINS SUR PIED PAR DESTINATION	76
TABLEAU 9.4 : EVOLUTION DES EXPORTATIONS SUR PIED DE CAPRINS PAR DESTINATION	76
TABLEAU 9.5 : EVOLUTION DES EXPORTATIONS SUR PIED D'ASINS PAR DESTINATION.....	77
TABLEAU 9.6 : EVOLUTION DES EXPORTATIONS SUR PIED DE PORCINS PAR DESTINATION.....	77
TABLEAU 9.7 : EVOLUTION DES EXPORTATIONS DE VOLAILLES PAR DESTINATION.....	77
TABLEAU 9.8 : EVOLUTION DES EXPORTATIONS SUR PIED DES AUTRES ESPECES (AULACODES, CANINS,.....	77
TABLEAU 9.9 : EVOLUTION DES EXPORTATIONS DE BOVINS PAR REGION	78
TABLEAU 9.10 : EVOLUTION DES EXPORTATIONS D'OVINS PAR REGION	78
TABLEAU 9.11 : EVOLUTION DES EXPORTATIONS DE CAPRINS PAR REGION.....	78
TABLEAU 9.12 : EVOLUTION DES EXPORTATIONS D'ASINS PAR REGION	79
TABLEAU 9.13 : EVOLUTION DES EXPORTATIONS DE PORCINS PAR REGION.....	79
TABLEAU 9.14 : EVOLUTION DES EXPORTATIONS DE VOLAILLES PAR REGION	79
TABLEAU 9.15 : EVOLUTION DES EXPORTATIONS SUR PIED DES AUTRES ESPECES (AULACODES, CANINS, EQUINS, CAMELINS) PAR REGION	80
TABLEAU 9.16 : EVOLUTION DES EXPORTATIONS DE CUIRS ET PEAUX PAR ESPECES.....	82
TABLEAU 9.17 : EVOLUTION DES EXPORTATIONS DE VIANDES PAR DESTINATIONS (EN KG).....	82
TABLEAU 9.18 : EVOLUTION DES IMPORTATIONS PAR ESPECE.....	84
TABLEAU 9.19 : EVOLUTION DES IMPORTATIONS D'ASINS PAR ORIGINE.....	84
TABLEAU 9.20 : EVOLUTION DES IMPORTATIONS DE BOVINS PAR ORIGINE.....	84
TABLEAU 9.21 : EVOLUTION DES IMPORTATIONS DE CAPRINS PAR ORIGINE.....	84
TABLEAU 9.22 : EVOLUTION DES IMPORTATIONS D'EQUINS PAR ORIGINE	84
TABLEAU 9.23 : EVOLUTION DES IMPORTATIONS D'OVINS PAR ORIGINE.....	84
TABLEAU 9.24 : EVOLUTION DES IMPORTATIONS DE VOLAILLES PAR ORIGINE	84
TABLEAU 9.25 : EVOLUTION DES IMPORTATIONS D'ASINS PAR REGION	85
TABLEAU 9.26 : EVOLUTION DES IMPORTATIONS DE BOVINS PAR REGION.....	85
TABLEAU 9.27 : EVOLUTION DES IMPORTATIONS DE CAPRINS PAR REGION	85
TABLEAU 9.28 : EVOLUTION DES IMPORTATIONS D'EQUINS PAR REGION.....	86
TABLEAU 9.29 : EVOLUTION DES IMPORTATIONS D'OVINS PAR REGION	86
TABLEAU 9.30 : EVOLUTION DES IMPORTATIONS DE VOLAILLE PAR REGION.....	86
TABLEAU 9.31 : IMPORTATION DE LAIT ET PRODUITS LAITIERS (PRIX CAF)	88
TABLEAU 9.32 : IMPORTATIONS DE VIANDE (CAF).....	88
TABLEAU 9.33 : IMPORTATIONS D'ŒUFS (CAF)	88

EXPORTATIONS D'ANIMAUX

Tableau 9.1 : Evolution des exportations d'animaux par espèce

	2005	2006	2007	2008	2009	2010
Asins	9 513	15 053	14 871	14 020	21 123	26 928
Bovins	212 660	265 218	357 038	409 332	327 586	357 144
Caprins	254 642	315 678	404 483	523 313	643 081	758 017
Ovins	304 224	340 726	340 350	428 189	486 517	581 796
Porcins	9 524	118	240	171	50	1 478
Volailles	329 341	113 249	87 831	189 971	345 326	403 982
Autres espèces	37	25	44	56	397	723
Ensemble	1 119 941	1 050 067	1 204 857	1 565 052	1 824 080	2 129 345

Tableau 9.2 : Evolution des exportations des bovins sur pied par destination

	2005	2006	2007	2008	2009	2010
Bénin	10 638	16 869	62 435	121 964	73 216	74 893
Côte d'Ivoire	43 984	37 606	28 948	27 370	33 602	30 416
Ghana	90 559	125 738	111 547	93 329	85 230	140 047
Mali	827	2 535	1 977	2 803	1 863	1 042
Niger	5 585	13 863	11 973	17 699	19 930	14 311
Nigeria	34 926	60 275	118 566	132 253	101 062	83 445
Togo	17 149	8 167	21 436	13 294	12 635	12 912
Autres pays	8 992	165	156	620	48	78
Ensemble	212 660	265 218	357 038	409 332	327 586	357 144

Tableau 9.3 : Evolution des exportations des ovins sur pied par destination

	2005	2006	2007	2008	2009	2010
Bénin	14 327	22 918	25 979	40 361	75 594	59 524
Côte d'Ivoire	131 053	119 234	137 046	165 070	108 965	126 758
Ghana	130 058	167 834	139 034	186 148	252 247	350 452
Mali	494	1 093	2 066	1 445	1 778	537
Niger	12 874	9 961	12 291	16 976	29 818	19 213
Nigeria	250	7 122	3 500	2 801	3 785	583
Togo	12 112	12 514	20 284	15 344	14 330	24 729
Autres pays	3 056	50	150	44	0	0
Ensemble	304 224	340 726	340 350	428 189	486 517	581 796

Tableau 9.4 : Evolution des exportations sur pied de caprins par destination

	2005	2006	2007	2008	2009	2010
Bénin	20 931	27 690	26 276	40 252	69 162	55 340
Côte d'Ivoire	45 381	35 761	42 766	74 176	23 234	28 656
Ghana	154 405	231 219	304 644	365 761	487 125	622 798
Mali	391	788	1 355	1 344	2 112	220
Niger	15 635	14 651	19 671	31 458	46 063	28 465
Nigeria	2 143	1 602	1 189	5 616	5 941	2 008
Togo	4 341	3 237	8 582	4 706	9 444	16 341
Autres pays	11 415	730	0	0	0	4189
Ensemble	254 642	315 678	404 483	523 313	643 081	758 017

Tableau 9.5 : Evolution des exportations sur pied d'asins par destination

	2005	2006	2007	2008	2009	2010
Bénin	39	105	300	0	166	181
Côte d'Ivoire	321	0	226	11	7	2
Ghana	7 764	13 830	12 599	12 363	17 298	24 387
Mali	0	0	0	0	0	0
Niger	160	392	0	150	0	0
Nigeria	0	7	0	0	488	0
Togo	643	692	1 746	1 496	3 164	2 358
Autres	586	27	0	0	0	0
Ensemble	9 513	15 053	14 871	14 020	21 123	26 928

Tableau 9.6 : Evolution des exportations sur pied de porcins par destination

	2005	2006	2007	2008	2009	2010
Bénin	0	14	40	55	0	1 255
Côte d'Ivoire	9 480	0	0	0	0	0
Ghana	0	0	0	0	0	60
Mali	0	0	0	0	0	0
Niger	0	23	182	116	0	0
Nigeria	0	35	0	0	0	0
Togo	44	46	18	0	50	163
Autres	0	0	0	0	0	0
Ensemble	9 524	118	240	171	50	1 478

Tableau 9.7 : Evolution des exportations de volailles par destination

	2005	2006	2007	2008	2009	2010
Bénin	43	0	0	2 800	5 620	11 836
Côte d'Ivoire	272 735	60 998	930	12 260	2 960	55 255
Ghana	13 304	4 270	940	85 949	235 833	180 132
Mali	35 446	40 341	34 458	47 703	54 374	72 120
Niger	7 793	5 440	51 093	17 919	19 998	18 382
Nigeria	0	0	0	1 510	2 232	5 330
Togo	0	0	410	21 830	24 309	60 926
Autres	20	2 200	0	0	0	1
Ensemble	329 341	113 249	87 831	189 971	345 326	403 982

Tableau 9.8 : Evolution des exportations sur pied des autres espèces (aulacodes, canins, équins, camelins) par destination

	2005	2006	2007	2008	2009	2010
Bénin	0	0	0	0	0	13
Côte d'Ivoire	5	4	23	24	57	13
Ghana	5	5	0	1	4	607
Mali	24	2	1	30	10	59
Niger	1	12	20	0	316	0
Nigeria	0	2	0	0	0	0
Togo	2	0	0	0	0	27
Autres	0	0	0	1	10	4
Ensemble	37	25	44	56	397	723

Tableau 9.9 : Evolution des exportations de bovins par région

	2005	2006	2007	2008	2009	2010
B. du Mouhoun	4 144	3 917	4 496	4 296	3 012	3 442
Cascades	2 821	6 481	7 216	8 014	5 532	5 603
Centre	21 165	23 499	39 279	49 254	26 253	54 456
Centre-Est	70 011	70 339	85 101	91 649	77 587	87 632
Centre-Nord	9 974	15 980	6 405	5 448	3 939	4 370
Centre-Ouest	10 484	14 835	22 253	19 250	17 604	21 302
Centre-Sud	24 783	30 509	38 887	38 677	39 235	61 791
Est	21 495	40 186	77 860	79 131	62 332	43 587
Hauts-Bassins	28 050	36 058	46 787	72 259	55 885	32 261
Nord	2 679	4 044	3 234	8 620	5 397	8 601
Plateau Central	0	0	0	0	0	0
Sahel	10 777	11 912	17 780	23 498	23 451	22 544
Sud-Ouest	6 277	7 458	7 740	9 236	7 359	11 555
Burkina Faso	212 660	265 218	357 038	409 332	327 586	357 144

Tableau 9.10 : Evolution des exportations d'ovins par région

	2005	2006	2007	2008	2009	2010
B. du Mouhoun	339	1 840	2 304	1 030	1 818	554
Cascades	307	1 411	8 289	2 249	3 838	2 659
Centre	112 171	99 486	72 562	106 636	99 410	169 625
Centre-Est	60 239	76 720	76 020	74 321	102 107	100 427
Centre-Nord	14 600	16 826	15 589	11 452	14 250	23 578
Centre-Ouest	6 621	4 394	6 176	10 910	77 990	99 756
Centre-Sud	59 402	64 844	64 147	95 123	94 176	89 689
Est	19 194	25 774	27 935	27 691	32 123	34 994
Hauts-Bassins	20 476	39 424	51 945	75 802	26 365	27 616
Nord	2 253	1 739	260	4 900	4 926	949
Plateau Central	0	0	0	0	0	0
Sahel	7 757	5 983	12 795	12 061	20 667	23 552
Sud-Ouest	865	2 285	2 328	6 014	8 847	8 397
Burkina Faso	304 224	340 726	340 350	428 189	486 517	581 796

Tableau 9.11 : Evolution des exportations de caprins par région

	2005	2006	2007	2008	2009	2010
B. du Mouhoun	416	946	1 105	935	1 992	402
Cascades	348	329	682	3 056	3 072	2 911
Centre	27 626	62 793	82 411	86 523	25 220	109 107
Centre-Est	77 291	59 492	66 162	62 352	92 422	132 125
Centre-Nord	4 054	5 314	19 520	12 973	11 695	24 250
Centre-Ouest	10 093	10 982	16 900	21 616	109 763	155 576
Centre-Sud	68 325	106 892	157 918	250 331	277 109	232 431
Est	14 566	19 972	19 117	31 274	37 863	27 038
Hauts-Bassins	11 955	14 169	0	336	6 979	1 740
Nord	330	50	0	0	399	0
Plateau Central	0	0	0	0	0	0
Sahel	36 827	32 751	37 524	49 144	59 046	59 101
Sud-Ouest	2 811	1 988	3 144	4 773	17 521	13 336
Burkina Faso	254 642	315 678	404 483	523 313	643 081	758 017

Tableau 9.12 : Evolution des exportations d'asins par région

	2005	2006	2007	2008	2009	2010
B. du Mouhoun	0	0	0	0	0	0
Cascades	0	0	0	0	0	0
Centre	0	0	0	40	4	2
Centre-Est	5 594	9 096	8 778	5 631	7 247	8 683
Centre-Nord	0	0	50	30	0	0
Centre-Ouest	0	27	0	251	179	380
Centre-Sud	3 053	4 533	3 798	5 915	10 109	15 386
Est	706	1 362	2 245	2 002	3 581	2 477
Hauts-Bassins	0	0	0	3	3	0
Nord	0	0	0	0	0	0
Plateau Central	0	0	0	0	0	0
Sahel	160	35	0	148	0	0
Sud-Ouest	0	0	0	0	0	0
Burkina Faso	9 513	15 053	14 871	14 020	21 123	26 928

Tableau 9.13 : Evolution des exportations de porcins par région

	2005	2006	2007	2008	2009	2010
B. du Mouhoun	0	0	0	0	0	0
Cascades	0	0	0	0	0	0
Centre	0	0	0	0	0	0
Centre-Est	44	0	0	0	29	60
Centre-Nord	0	0	0	0	0	0
Centre-Ouest	0	0	0	0	0	0
Centre-Sud	0	0	0	0	0	0
Est	0	118	240	171	21	1 418
Hauts-Bassins	9 480	0	0	0	0	0
Nord	0	0	0	0	0	0
Plateau Central	0	0	0	0	0	0
Sahel	0	0	0	0	0	0
Sud-Ouest	0	0	0	0	0	0
Burkina Faso	9 524	118	240	171	50	1 478

Tableau 9.14 : Evolution des exportations de volailles par région

	2005	2006	2007	2008	2009	2010
B. du Mouhoun	35 446	46 356	34 458	47 703	53 784	72 120
Cascades	0	0	0	8 650	52	300
Centre	13 200	0	0	0	0	1
Centre-Est	0	0	410	25 330	25 802	68 015
Centre-Nord	0	0	0	0	0	0
Centre-Ouest	94 445	12 672	930	50 010	161 447	89 181
Centre-Sud	4	4 270	940	38 717	70 211	92 926
Est	4 078	2 302	42 075	9 333	14 312	22 457
Hauts-Bassins	178 410	44 511	0	0	590	46 485
Nord	0	0	0	0	0	0
Plateau Central	0	0	0	0	640	0
Sahel	3 758	3 138	9 018	10 096	12 045	11 827
Sud-Ouest	0	0	0	132	6 443	670
Burkina Faso	329 341	113 249	87 831	189 971	345 326	403 982

Tableau 9.15 : Evolution des exportations sur pied des autres espèces (aulacodes, canins, équins, camelins) par région

	2005	2006	2007	2008	2009	2010
B. du Mouhoun	5	0	0	0	0	0
Cascades	0	0	0	0	0	0
Centre	0	6	23	14	60	71
Centre-Est	1	0	0	30	0	0
Centre-Nord	0	0	0	0	0	0
Centre-Ouest	0	0	0	0	0	4
Centre-Sud	5	0	0	0	0	589
Est	0	2	0	0	312	40
Hauts-Bassins	3	0	1	11	1	15
Nord	0	5	0	0	10	3
Plateau Central	0	0	0	0	0	0
Sahel	23	12	20	1	4	1
Sud-Ouest	0	0	0	0	10	0
Burkina Faso	37	25	44	56	397	723

EXPORTATION DE PRODUITS ANIMAUX

Tableau 9.16 : Evolution des exportations de cuirs et peaux par espèces

		2005	2006	2007	2008	2009	2010
Bovins	Nombre	2 500	31 438	2 654	1 400	207	0
	Poids (kg)	23 058	71 300	23 480	1 605	158	0
Ovins	Nombre	117 000	nd	941 360	881 291	410 949	374 631
	Poids (kg)	106 960	nd	470 676	396 100	126 335	203 735
Caprins	Nombre	1 232 930	3 691 179	2 774 772	1 877 737	1 037 168	911 384
	Poids (kg)	940 928	1 283 550	913 179	675 855	471 338	396 337

Source : DGSV

Tableau 9.17 : Evolution des exportations de viandes par destinations (en kg)

	2005	2006	2007	2008	2009	2010
Allemagne	0	0	-	-	18	-
Bénin	3 199	3 237	-	-	2 786	-
Cameroun	0	0	-	-	43	-
Cap Vert	0	0	-	-	8	-
Congo Brazzaville	0	0	-	-	5068	-
Côte d'Ivoire	19 469	14 056	-	-	26 151	-
France	1 539	649	-	-	270	-
Gabon	0	0	-	-	358	-
Ghana	321	154	-	-	405	-
Italie	1 362	20	-	-	0	-
Mali	299	87	-	-	112	-
Niger	6	25	-	-	0	-
Nigeria	0	0	-	-	0	-
Sénégal	6 865	4 215	-	-	3 007	-
Togo	5 806	7 811	-	-	3 905	-
Autres pays	1 197	342	-	-	209	-
Ensemble	40 063	30 596	49 263	45 157	42 340	50 355

IMPORTATIONS DES ANIMAUX

Tableau 9.18 : Evolution des importations par espèce

	2005	2006	2007	2008	2009	2010
Asins	3 349	6 668	6 891	6 308	5 499	8 405
Bovins	445	470	2 285	70	873	188
Caprins	664	212	172	31	0	0
Equins	4	19	6	13	7	7
Ovins	53	489	2 545	147	141	135
Volailles	1 550	380	10 595	12	1 114	3 558

Tableau 9.19 : Evolution des importations d'asins par origine

	2005	2006	2007	2008	2009	2010
Mali	27	21	0	0	0	0
Niger	3 322	6 647	6 891	6 308	5 499	8 405
Ensembles	3 349	6 668	6 891	6 308	5 499	8 405

Tableau 9.20 : Evolution des importations de bovins par origine

	2005	2006	2007	2008	2009	2010
Benin	1	0	69	23	0	6
Bresil	0	0	1	0	0	0
Côte d'Ivoire	0	0	0	0	0	9
Ghana	0	0	0	0	588	38
Mali	0	0	0	0	12	91
Niger	180	200	2 053	0	30	0
Nigeria	264	270	162	47	243	44
Ensembles	445	470	2 285	70	873	188

Tableau 9.21 : Evolution des importations de caprins par origine

	2005	2006	2007	2008	2009	2010
Mali	0	212	0	0	0	0
Niger	664	0	172	31	0	0
Ensembles	664	212	172	31	0	0

Tableau 9.22 : Evolution des importations d'équins par origine

	2005	2006	2007	2008	2009	2010
Niger	4	19	6	13	7	7
Ensembles	4	19	6	13	7	7

Tableau 9.23 : Evolution des importations d'ovins par origine

	2005	2006	2007	2008	2009	2010
Mali	0	475	1 250	0	0	0
Niger	53	14	1 195	147	125	135
Nigeria	0	0	100	0	16	0
Ensembles	53	489	2 545	147	141	135

Tableau 9.24 : Evolution des importations de volailles par origine

	2005	2006	2007	2008	2009	2010
Côte d'Ivoire	0	380	0	0	0	40
France	0	0	0	12	831	2 318
Ghana	1 550	0	10 550	0	0	0
Mali	0	0	00	0	0	1 200
Niger	0	0	45	0	283	0
Ensembles	1 550	380	10 595	12	1 114	3 558

Tableau 9.25 : Evolution des importations d'asins par région

	2005	2006	2007	2008	2009	2010
B. du Mouhoun	0	0	0	0	0	0
Cascades	0	0	0	0	0	0
Centre	0	0	612	0	948	558
Centre Est	315	70	464	818	0	1 071
Centre Nord	0	0	0	0	0	0
Centre Ouest	0	0	0	0	0	0
Centre Sud	0	21	0	0	0	1 154
Est	3 007	3 904	2 454	1 649	1 765	3 848
Hauts Bassins	27	21	0	0	0	0
Nord	0	0	0	0	0	0
Plateau central	0	0	0	0	0	0
Sahel	0	2 652	3 361	3 841	2 786	1 774
Sud Ouest	0	0	0	0	0	0
Burkina Faso	3 349	6 668	6 891	6 308	5 499	8 405

Tableau 9.26 : Evolution des importations de bovins par région

	2005	2006	2007	2008	2009	2010
B. du Mouhoun	0	0	0	0	12	53
Cascades	0	0	0	0	0	0
Centre	189	439	110	47	73	0
Centre Est	29	7	21	23	78	44
Centre Nord	0	0	0	0	0	0
Centre Ouest	0	0	0	0	270	0
Centre Sud	0	0	0	0	240	0
Est	49	13	2 095	0	200	44
Hauts Bassins	84	11	39	0	0	38
Nord	0	0	1	0	0	0
Plateau central	0	0	0	0	0	0
Sahel	94	0	19	0	0	0
Sud Ouest	0	0	0	0	0	9
Burkina Faso	445	470	2 285	70	873	188

Tableau 9.27 : Evolution des importations de caprins par région

	2005	2006	2007	2008	2009	2010
B. du Mouhoun	0	0	0	0	0	0
Cascades	0	0	0	0	0	0
Centre	0	0	0	0	0	0
Centre Est	0	0	0	0	0	0
Centre Nord	0	0	0	0	0	0
Centre Ouest	0	0	0	0	0	0
Centre Sud	120	0	0	0	0	0
Est	0	0	7	0	0	0
Hauts Bassins	0	212	0	31	0	0
Nord	0	0	0	0	0	0
Plateau central	0	0	0	0	0	0
Sahel	544	0	165	0	0	0
Sud Ouest	0	0	0	0	0	0
Burkina Faso	664	212	172	31	0	0

Tableau 9.28 : Evolution des importations d'équins par région

	2005	2006	2007	2008	2009	2010
B. du Mouhoun	0	0	0	0	0	0
Cascades	0	0	0	0	0	0
Centre	0	0	1	5	5	7
Centre Est	0	0	0	0	0	0
Centre Nord	0	0	0	0	0	0
Centre Ouest	0	0	0	0	0	0
Centre Sud	0	0	0	0	0	0
Est	2	19	5	8	2	0
Hauts Bassins	0	0	0	0	0	0
Nord	0	0	0	0	0	0
Plateau central	0	0	0	0	0	0
Sahel	2	0	0	0	0	0
Sud Ouest	0	0	0	0	0	0
Burkina Faso	4	19	6	13	7	7

Tableau 9.29 : Evolution des importations d'ovins par région

	2005	2006	2007	2008	2009	2010
B. du Mouhoun	0	0	0	0	0	0
Cascades	0	0	0	0	0	0
Centre	0	0	399	24	35	0
Centre Est	0	0	0	0	0	0
Centre Nord	0	0	0	0	0	0
Centre Ouest	0	0	0	0	0	0
Centre Sud	0	0	1 250	0	0	0
Est	47	14	820	0	16	0
Hauts Bassins	0	475	0	50	0	0
Nord	6	0	0	0	0	0
Plateau central	0	0	0	0	0	0
Sahel	0	0	76	73	90	135
Sud Ouest	0	0	0	0	0	0
Burkina Faso	53	489	2 545	147	141	135

Tableau 9.30 : Evolution des importations de volaille par région

	2005	2006	2007	2008	2009	2010
B. du Mouhoun	0	0	0	0	0	0
Cascades	0	0	0	0	0	0
Centre	0	0	3 400	0	0	40
Centre Est	0	0	45	0	0	0
Centre Nord	0	0	0	0	0	0
Centre Ouest	0	0	0	0	0	1 400
Centre Sud	0	0	0	12	0	0
Est	0	0	0	0	283	0
Hauts Bassins	1 550	0	7 150	0	0	1 200
Nord	0	0	0	0	0	0
Plateau central	0	0	0	0	0	0
Sahel	0	0	0	0	0	0
Sud Ouest	0	380	0	0	831	918
Burkina Faso	1 550	380	10 595	12	1 114	3 558

IMPORTATIONS DE PRODUITS ANIMAUX

Tableau 9.31 : Importation de lait et produits laitiers (prix CAF)

Indicateurs	2005	2006	2007	2008	2009	2010
Quantité (tonne)	7 918	12 035	10 301	12 985		6 225, 51
Valeur douanière (millions FCFA)	4 201	4 780	4 140	8 094		7 780,78

Source : DGD ;

Tableau 9.32 : Importations de viande (CAF)

Indicateurs	2005	2006	2007	2008	2009	2010
Quantité (kg)	3 566	20 850	19 080	18 460		131 574
Valeur douanière (millions FCFA)	5	13	10	20		245,5

Source : DGD

Tableau 9.33 : Importations d'œufs (CAF)

Indicateurs	2005	2006	2007	2008	2009	2010
Quantité (kg)	53 940	nd	nd	nd		18 254
Valeur douanière (millions FCFA)	nd	6	2	13		7,4

Source : DGD

X. COMMERCIALISATION DU BETAIL

Dispositif de collecte des données

Les informations statistiques collectées à travers le SIM/Bétail, proviennent d'un échantillon national de vingt deux (22) marchés de bétail choisis en fonction des critères géographiques et d'importance relative des flux commerciaux (voir carte et tableau ci-après),

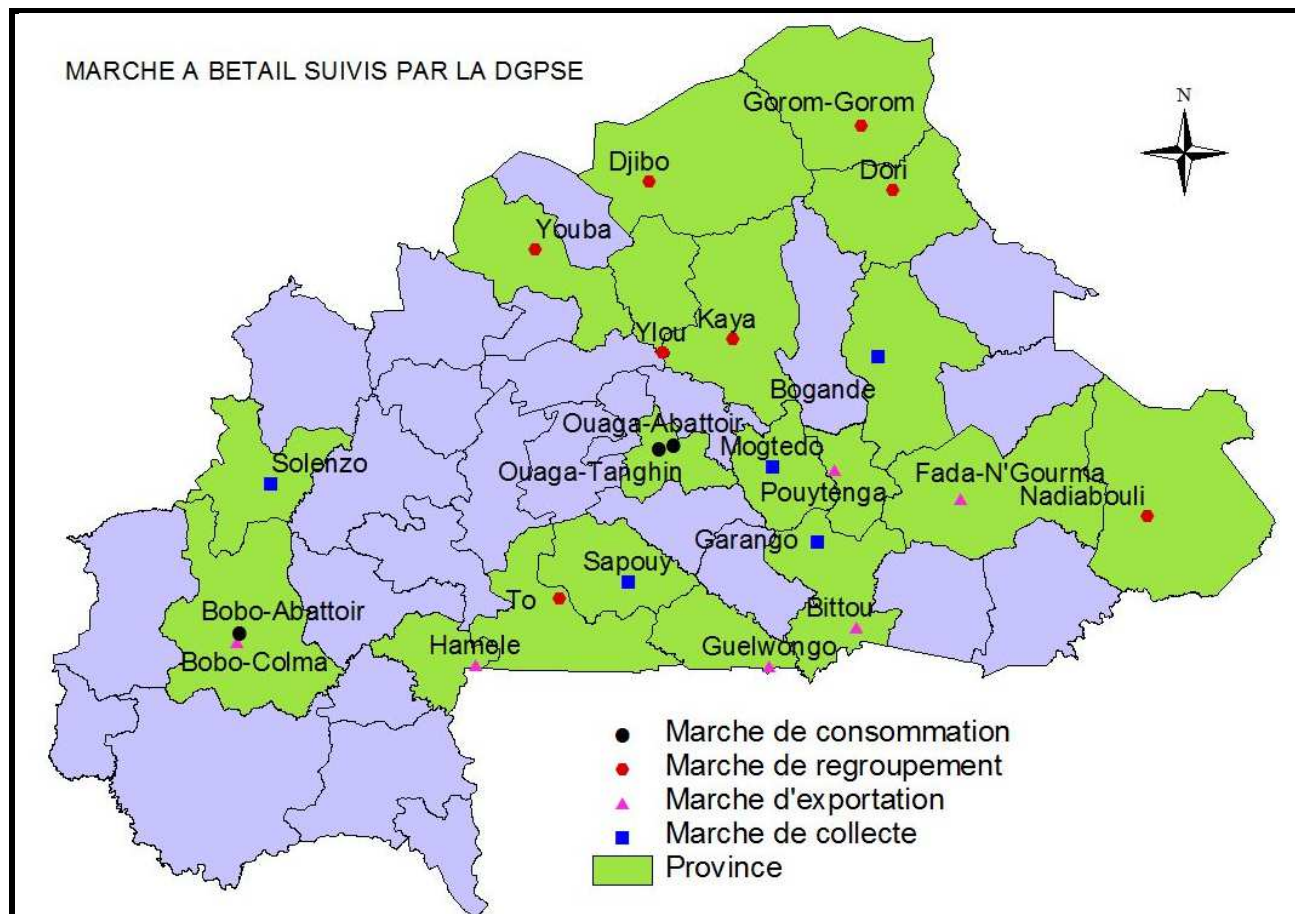

Typologie et fréquence des marchés à bétail

Typologie	Marchés	Fréquences	Jours	Nbre de jours de marchés en 2010
Production	Bena	Hebdomadaire	Dimanche	52
	Mogteodo	Tous les 3 jours	-	122
	Nadiabonli	Hebdomadaire	Mardi	52
	Tô	Tous les 6 jours	-	61
	Sapouy	Tous les 3 jours	-	122
	Yilou	Tous les 3 jours	-	122
Regroupement ou collecte	Djibo	Hebdomadaire	Mercredi	52
	Kaya	Tous les 3 jours	-	122
	Youba	Tous les 3 jours	-	122
	Bogande	Hebdomadaire	Dimanche	52
	Dori	Hebdomadaire	Vendredi	52
	Gorom-Gorom	Hebdomadaire	Jeudi	52
	Garango	Tous les 3 jours	-	122
Consommation	Bobo Abattoir	Quotidien	Sauf dimanche	313
	Ouaga abattoir	Quotidien	Sauf dimanche	313
	Ouaga tanghin	Quotidien	Sauf dimanche	313
Exportation	Bobo colma	Quotidien	Sauf dimanche	313
	Hamele	Tous les 6 jours	-	61
	Bittou	Tous les 3 jours	-	122
	Fada N'gourma	Hebdomadaire	Dimanche	52
	Pouytenga	Tous les 3 jours	-	122
	Guelwongo	Tous les 3 jours	-	122

Alors que l'on retrouve toutes les espèces commercialisées sur la plupart des marchés, certains marchés sont cependant « spécialisés » en une ou deux espèces ; c'est le cas du marché de "Ouaga Tanghin" spécialisé pour les petits ruminants (ovins et caprins) et "Bobo Colma" où l'on ne trouve que les bovins.

Chaque marché dispose d'un enquêteur (à l'exception de Pouytenga qui en a deux) chargé de collecter chaque jour de marché les informations sur les offres, les ventes et les prix des animaux. Pour chaque espèce, les prix tiennent compte de la race, de la catégorie et de l'état d'engraissement.

Une appréciation visuelle basée sur l'état d'embonpoint permet de classer l'animal en bon ou mauvais état. Les races rencontrées sur les différents marchés sont les zébus et/ou les taurins pour les bovins et les races dites mossi et/ou sahélienne pour les petits ruminants, La classification catégorielle se fait suivant la nomenclature suivante :

✓ Chez les bovins

Veau: Bovin mâle de moins d'un an

Velle: Bovin femelle de moins d'un an

Taurillon: Bovin mâle ayant un âge compris entre 1 et 3 ans

Génisse: Bovin femelle ayant un âge compris entre 1 et 4 ans. Il s'agit d'individus n'ayant pas encore commencé leur carrière de reproductrice.

Taureau: Bovin mâle de plus de trois ans

Bœuf: Bovin mâle de plus de 3 ans castré

Vache: Bovin femelle de plus de 4 ans, ayant commencé sa carrière de reproductrice

✓ **Chez les ovins**

Agneau: Ovin mâle de moins de 15 mois ; qui n'a que des dents de lait

Agnelle: Ovin femelle de moins de 15 mois ; qui n'a que des dents de lait

Bélier: Ovin mâle entier de plus de 15 mois ; ayant au moins 2 dents adultes

Mouton: Ovin mâle de plus de 15 mois castré

Brebis: Ovin femelle de plus de 15 mois ; ayant commencé sa carrière de reproductrice

✓ **Chez les caprins**

Cabris: Caprin mâle ou femelle de moins de 15 mois ; n'ayant que des dents de lait

Bouc: Caprin mâle de plus de 15 mois ; ayant au moins 2 dents adulte

Bouc castré: Caprin mâle de plus de 15 mois castré

Chèvre: Caprin femelle de plus de 15 mois ; ayant au moins 2 dents adultes ; ayant commencé sa carrière de reproductrice.

Les informations sur les marchés à bétail sont reportées sur des fiches d'enquêtes qui sont ensuite transmises à la DGPSE pour traitement, analyse et diffusion.

LISTE DES TABLEAUX :

TABLEAU 10.1 : ESTIMATION DES OFFRES DE BOVINS PAR MARCHE.....	95
TABLEAU 10.2 : ESTIMATION DES OFFRES DE CAPRINS PAR MARCHE	95
TABLEAU 10.3 : ESTIMATION DES OFFRES D'OVINS PAR MARCHE.....	96
TABLEAU 10.4 : ESTIMATION DES OFFRES D'ASINS PAR MARCHE.....	96
TABLEAU 10.5 : ESTIMATION DES OFFRES DE VOLAILLE PAR MARCHE	97
TABLEAU 10.6 : ESTIMATION DES OFFRES DE CAMELINS PAR MARCHE.....	97
TABLEAU 10.7 : ESTIMATION DES OFFRES D'EQUINS PAR MARCHE	98
TABLEAU 10.8 : ESTIMATION DES VENTES DE BOVINS PAR MARCHE.....	100
TABLEAU 10.9 : EVOLUTION DES VENTES DE CAPRINS PAR MARCHE.....	100
TABLEAU 10.10 : ESTIMATION DES VENTES D'OVINS PAR MARCHE	101
TABLEAU 10.11 : EVOLUTION DES VENTES D'ASINS PAR MARCHE.....	101
TABLEAU 10.12 : ESTIMATION DES VENTES DE VOLAILLES PAR MARCHE.....	102
TABLEAU 10.13 : ESTIMATION DES VENTES DE CAMELINS PAR MARCHE	102
TABLEAU 10.14 : ESTIMATION DES VENTES D'EQUINS PAR MARCHE.....	103
TABLEAU 10.15 : EVOLUTION DU PRIX DES VEAUX/VELLES EN BON ETAT PAR MARCHE.....	105
TABLEAU 10.16 : EVOLUTION DU PRIX DES TAURILLONS/GENISSES EN BON ETAT PAR MARCHE	105
TABLEAU 10.17 : EVOLUTION DU PRIX DES TAUREAUX / BŒUFS ZEBUS EN BON ETAT PAR MARCHE	106
TABLEAU 10.18 : EVOLUTION DU PRIX DES VACHES ZEBUS EN BON ETAT PAR MARCHE	106
TABLEAU 10.19 : EVOLUTION DU PRIX DES CABRIS DE RACE MOSSI EN BON ETAT PAR MARCHE.....	107
TABLEAU 10.20 : EVOLUTION DU PRIX DES BOUCS ENTIERS DE RACE MOSSI EN BON ETAT PAR MARCHE.....	107
TABLEAU 10.21 : EVOLUTION DU DES BOUCS CASTRES DE RACE MOSSI EN BON ETAT PAR MARCHE	108
TABLEAU 10.22 : EVOLUTION DU PRIX DES CHEVRES DE RACE MOSSI EN BON ETAT PAR MARCHE	108
TABLEAU 10.23 : EVOLUTION DU PRIX DES CABRIS DE RACE SAHELIEENNE EN BON ETAT PAR MARCHE.....	108
TABLEAU 10.24 : EVOLUTION DU PRIX DES BOUCS ENTIERS DE RACE SAHELIEENNE EN BON ETAT PAR MARCHE.....	109
TABLEAU 10.25 : EVOLUTION DU PRIX DES BOUCS CASTRES DE RACE SAHELIEENNE EN BON ETAT PAR MARCHE.....	109
TABLEAU 10.26 : EVOLUTION DU PRIX DES CHEVRES DE RACE SAHELIEENNE EN BON ETAT PAR MARCHE	109
TABLEAU 10.27 : EVOLUTION DU PRIX DES AGNEAUX/AGNELLES DE RACE MOSSI EN BON ETAT PAR MARCHE	110
TABLEAU 10.28 : EVOLUTION DU PRIX DES BELIERS DE RACE MOSSI EN BON ETAT PAR MARCHE	110
TABLEAU 10.29 : EVOLUTION DU PRIX DES BREBIS DE RACE MOSSI EN BON ETAT PAR MARCHE	110
TABLEAU 10.30 : EVOLUTION DU PRIX DES AGNEAUX/AGNELLES DE RACE SAHELIEENNE EN BON ETAT PAR MARCHE...	111
TABLEAU 10.31 : EVOLUTION DU PRIX DES BELIERS DE RACE SAHELIEENNE EN BON ETAT PAR MARCHE	111
TABLEAU 10.32 : EVOLUTION DU PRIX DES BREBIS DE RACE SAHELIEENNE EN BON ETAT PAR MARCHE.....	111
TABLEAU 10.33 : EVOLUTION DU PRIX DES ASINS PAR MARCHE.....	112
TABLEAU 10.34 : EVOLUTION DU PRIX DES CAMELINS PAR MARCHE.....	112
TABLEAU 10.35 : EVOLUTION DU PRIX DES COQS PAR MARCHE.....	112
TABLEAU 10.36 : EVOLUTION DU PRIX DES POULES PAR MARCHE	113
TABLEAU 10.37 : EVOLUTION DU PRIX DES PINTADES PAR MARCHE	113

ETAT DES FICHES TRANSMISES ET TRAITEES PAR MARCHES

	2005	2006	2007	2008	2009	2010
Bena	35	50	52	51	46	35
Bittou					18	30
Bobo-Abattoir	300	300	222	148	145	143
Bobo-Colma	295	260	211	153	124	142
Bogandé					36	52
Djibo	54	49	52	53	52	43
Dori					33	50
Fada N'gourma	56	52	52	52	52	54
Garango					65	91
Gorom-Gorom	59	56	50	51	50	52
Guelwongo					82	93
Hamélé					36	35
Kaya	137	122	120	118	115	123
Léo					13	1
Mogtédo					67	62
Nadiabonly	45	45	50	47	46	44
Ouaga-Abattoir	323	295	195	144	141	146
Ouaga-Tanghin	307	310	209	151	144	153
Pouytenga	116	123	123	121	118	120
Sapouy					17	4
Tô	59	62	59	62	57	57
Yilou	124	120	122	122	120	70
Youba	117	116	119	120	115	106
Ensemble	2 027	1 960	1 636	1 393	1 692	1 706

OFFRES DE BETAIL SUR LES MARCHES SUIVIS

Tableau 10.1 : Estimation des offres de bovins par marché

	2005	2006	2007	2008	2009	2010
Bena	12 753	13 840	15 694	14 955	12 902	11 827
Bittou	0	0	0	0	17 941	18 125
Bobo- Abattoir	49 700	53 265	51 891	52 736	48 832	50 471
Bobo- Colma	34 851	29 172	38 240	59 306	55 319	28 925
Bogandé	0	0	0	0	17 198	17 476
Djibo	45 945	56 851	57 969	64 930	60 912	60 410
Dori	0	0	0	0	29 308	28 795
Fada N'gourma	75 851	68 454	66 508	77 186	77 477	88 812
Garango	0	0	0	0	18 760	22 573
Gorom-Gorom	16 904	13 725	18 264	20 346	24 059	24 255
Guelwongo	0	0	0	0	2 750	3 512
Hamélé	0	0	0	0	0	0
Kaya	72 452	72 847	74 753	73 611	64 931	62 993
Mogtédo	0	0	0	0	14 664	11 216
Nadiabonly	4 969	5 010	4 901	5 237	9 435	9 869
Ouaga –Abattoir	70 274	56 759	48 300	54 375	54 586	59 041
Ouaga- Tanghin	0	0	0	0	0	0
Pouytenga	142 872	139 071	160 915	157 181	159 681	152 304
Sapouy	0	0	0	0	8 102	5 734
Tô	4 021	1 815	2 546	5 283	4 687	3 550
Yilou	2 033	2 329	3 657	4 794	4 644	5 275
Youba	34 909	33 929	36 758	39 203	38 728	41 357
Ensemble	567 534	547 067	580 396	629 143	724 916	706 520

Tableau 10.2 : Estimation des offres de caprins par marché

	2005	2006	2007	2008	2009	2010
Bena	4 784	7 130	6 535	8 422	7 208	7 261
Bittou	0	0	0	0	17 432	17 222
Bobo- Abattoir	90 144	97 913	101 122	114 729	127 338	124 354
Bobo- Colma	0	0	0	0	0	0
Bogandé	0	0	0	0	140 400	0
Djibo	64 949	84 071	101 493	112 759	128 725	133 531
Dori	0	0	0	0	35 712	40 382
Fada N'gourma	15 693	16 832	19 444	22 443	17 049	15 919
Garango	0	0	0	0	11 075	13 681
Gorom-Gorom	17 602	16 840	19 928	26 559	29 929	29 233
Guelwongo	0	0	0	0	63 439	77 835
Hamélé	0	0	0	0	21 618	28 390
Kaya	16 109	12 364	14 380	12 222	12 594	12 260
Mogtédo	0	0	0	0	72 369	63 804
Nadiabonly	1 980	3 450	5 284	4 974	7 971	7 838
Ouaga –Abattoir	451 972	0	0	0	0	0
Ouaga- Tanghin	109 439	101 323	94 740	98 722	83 550	74 324
Pouytenga	51 958	64 329	95 703	104 811	102 484	127 691
Sapouy	0	0	0	0	25 835	11 712
Tô	10 487	12 575	17 666	29 932	17 850	20 596
Yilou	60 330	46 582	43 732	36 943	30 671	29 925
Youba	23 898	27 661	24 023	29 328	29 337	35 005
Ensemble	919 345	491 070	544 050	601 844	982 586	870 963

Tableau 10.3 : Estimation des offres d'ovins par marché

	2005	2006	2007	2008	2009	2010
Bena	10 766	12 019	10 001	12 326	11 372	10 298
Bittou	0	0	0	0	13 150	9 830
Bobo- Abattoir	159 069	214 787	128 957	121 990	123 731	125 515
Bobo- Colma	0	0	0	0	0	0
Bogandé	0	0	0	0	57 512	0
Djibo	37 328	48 300	53 673	57 531	53 713	59 407
Dori	0	0	0	0	35 303	35 328
Fada N'gourma	18 164	20 519	24 795	27 102	23 573	22 729
Garango	0	0	0	0	17 852	21 085
Gorom-Gorom	16 285	14 157	15 474	22 283	20 508	19 426
Guelwongo	0	0	0	0	21 023	41 187
Hamélé	0	0	0	0	9 396	12 806
Kaya	21 806	20 631	23 563	21 507	25 070	25 340
Mogtédo	0	0	0	0	38 758	32 139
Nadiabonly	1 841	3 070	3 410	3 980	5 401	5 132
Ouaga –Abattoir	191 087	0	27 231	0	0	0
Ouaga- Tanghin	127 133	150 588	87 671	85 674	71 301	77 209
Pouytenga	62 678	78 410	106 930	108 341	107 374	121 605
Sapouy	0	0	0	0	7 213	3 904
Tô	4 607	6 405	8 246	14 170	7 807	5 926
Yilou	33 278	23 562	24 068	21 915	15 622	15 095
Youba	27 911	33 961	33 938	35 216	34 409	39 214
Ensemble	711 953	626 409	547 957	532 035	700 088	683 175

Tableau 10.4 : Estimation des offres d'asins par marché

	2005	2006	2007	2008	2009	2010
Bena	1 049	1 189	1 050	707	852	627
Bittou	0	0	0	0	0	0
Bobo- Abattoir	0	0	0	0	0	0
Bobo- Colma	0	0	0	0	0	0
Bogandé	0	0	0	0	1 820	1 616
Djibo	2 358	2 917	3 626	4 336	4 406	4 794
Dori	0	0	0	0	1 744	1 561
Fada N'gourma	14 972	14 896	16 904	12 700	11 866	13 848
Garango	0	0	0	0	3 085	3 328
Gorom-Gorom	1 257	1 513	1 113	1 482	1 455	1 307
Guelwongo	0	0	0	0	24 433	33 562
Hamélé	0	0	0	0	0	0
Kaya	3 475	3 818	3 984	4 202	4 032	4 137
Mogtédo	0	0	0	0	1 159	0
Nadiabonly	0	0	0	0	0	0
Ouaga –Abattoir	0	0	0	0	0	0
Ouaga- Tanghin	0	0	0	0	0	0
Pouytenga	27 367	22 525	25 037	18 549	29 613	25 328
Sapouy	0	0	0	0	0	0
Tô	0	0	0	0	0	0
Yilou	209	230	331	284	484	364
Youba	3 172	0	0	0	2 387	0
Ensemble	53 859	47 088	52 045	42 260	87 336	90 472

Tableau 10.5 : Estimation des offres de volaille par marché

	2005	2006	2007	2008	2009	2010
Bena	29 719	22 637	0	8 442	4 474	5 380
Bogandé	0	0	0	0	114 270	0
Djibo	18 537	28 993	66 174	73 889	99 627	104 891
Dori	0	0	0	0	5 964	0
Fada N'gourma	15 365	12 144	16 579	13 796	17 417	16 785
Garango	0	0	0	0	42 822	52 386
Gorom-Gorom	17 485	10 164	7 700	11 763	20 522	20 545
Guelwongo	0	0	0	0	49 126	56 473
Hamélé	0	0	0	0	16 244	20 495
Kaya	21 879	18 376	21 312	38 950	44 171	36 409
Mogtédo	0	0	0	0	95 381	118 481
Nadiabonly	0	0	0	28 691	29 909	29 607
Pouytenga	410 110	236 852	342 462	241 505	261 950	279 438
Sapouy	0	0	0	0	93 718	26 657
Tô	98 742	92 112	124 450	106 955	79 134	81 811
Yilou	57 140	42 590	53 513	48 899	47 702	55 039
Youba	25 986	0	0	0	41 273	0
Ensemble	694 963	463 868	632 190	572 890	1 063 704	904 397

Tableau 10.6 : Estimation des offres de Camelins par marché

	2005	2006	2007	2008	2009	2010
Bena	0	0	0	0	0	0
Bittou	0	0	0	0	0	0
Bobo- Abattoir	0	0	0	0	0	0
Bobo- Colma	0	0	0	0	0	0
Bogandé	0	0	0	0	0	0
Djibo	394	508	443	475	324	935
Dori	0	0	0	0	0	0
Fada N'gourma	0	0	0	0	0	0
Garango	0	0	0	0	0	0
Gorom-Gorom	488	662	836	295	332	373
Guelwongo	0	0	0	0	0	0
Hamélé	0	0	0	0	0	0
Kaya	149	122	122	122	183	244
Mogtédo	0	0	0	0	0	0
Nadiabonly	0	0	0	0	0	0
Ouaga –Abattoir	0	0	0	0	0	0
Ouaga- Tanghin	0	0	0	0	0	0
Pouytenga	0	0	0	0	0	0
Sapouy	0	0	0	0	0	0
Tô	0	0	0	0	0	0
Yilou	0	0	0	0	0	0
Youba	0	0	0	0	0	0
Ensemble	1 031	1 292	1 401	892	839	1 552

Tableau 10.7 : Estimation des offres d'Equins par marché

	2005	2006	2007	2008	2009	2010
Bena	0	0	0	0	0	0
Bittou	0	0	0	0	0	0
Bobo- Abattoir	0	0	0	0	0	0
Bobo- Colma	0	0	0	0	0	0
Bogandé	0	0	0	0	0	0
Djibo	78	137	52	74	52	0
Dori	0	0	0	0	104	0
Fada N'gourma	130	0	0	0	104	0
Garango	0	0	0	0	0	0
Gorom-Gorom	0	66	81	69	104	364
Guelwongo	0	0	0	0	0	0
Hamélé	0	0	0	0	0	0
Kaya	163	0	0	0	122	0
Mogtédo	0	0	0	0	0	0
Nadiabonly	0	0	0	0	0	0
Ouaga –Abattoir	0	0	0	0	0	0
Ouaga- Tanghin	0	0	0	0	0	0
Pouytenga	0	0	0	0	0	0
Sapouy	0	0	0	0	0	0
Tô	0	0	0	0	0	0
Yilou	139	146	144	122	0	122
Youba	0	0	0	0	0	0
Ensemble	510	349	277	265	486	486

VENTES DES ANIMAUX SUR LES MARCHES SUIVIS

Tableau 10.8 : Estimation des ventes de bovins par marché

	2 005	2 006	2 007	2 008	2 009	2 010
Bena	4 683	5 707	6 327	5 617	4 439	4 391
Bittou	0	0	0	0	13 684	13 550
Bobo- Abattoir	39 976	46 985	44 205	46 360	43 604	46 749
Bobo- Colma	25 548	22 867	31 729	49 638	48 594	21 755
Bogandé	0	0	0	0	8 287	7 592
Djibo	38 129	50 074	51 606	58 414	54 267	53 339
Dori	0	0	0	0	20 354	20 207
Fada N'gourma	26 086	26 565	27 038	33 971	45 251	50 104
Garango	0	0	0	0	8 159	8 328
Gorom-Gorom	9 923	8 674	11 499	12 281	13 749	14 307
Guelwongo	0	0	0	0	1 594	1 907
Hamélé	0	0	0	0	0	0
Kaya	40 200	43 112	47 365	46 925	41 167	36 906
Mogtédo	0	0	0	0	9 281	5 420
Nadiabonly	4 294	4 172	3 870	4 335	7 046	7 810
Ouaga –Abattoir	43 254	44 222	37 025	37 688	37 445	42 298
Ouaga- Tanghin	0	0	0	0	0	0
Pouytenga	83 264	81 311	92 454	82 029	67 920	61 658
Sapouy	0	0	0	0	6 631	2 989
Tô	1 936	1 514	2 177	4 816	3 929	2 893
Yilou	1 343	1 624	2 879	3 752	3 187	3 339
Youba	20 344	21 723	23 823	26 252	24 631	24 331
Ensemble	338 980	358 550	381 997	412 078	463 219	429 873

Tableau 10.9 : Evolution des ventes de caprins par marché

	2 005	2 006	2 007	2 008	2 009	2 010
Bena	2 655	5 229	5 107	6 968	5 811	5 800
Bittou	0	0	0	0	13 556	14 762
Bobo- Abattoir	53 510	64 427	66 091	70 391	73 386	70 813
Bobo- Colma	0	0	0	0	0	0
Bogandé	0	0	0	0	134 160	0
Djibo	58 569	76 845	94 751	104 516	120 734	125 667
Dori	0	0	0	0	27 400	30 813
Fada N'gourma	10 347	11 363	14 614	16 321	12 817	12 044
Garango	0	0	0	0	8 795	10 392
Gorom-Gorom	10 876	11 615	11 718	14 658	17 835	20 852
Guelwongo	0	0	0	0	49 095	63 097
Hamélé	0	0	0	0	19 548	25 661
Kaya	12 801	10 068	12 024	10 116	10 232	10 085
Mogtédo	0	0	0	0	70 968	62 539
Nadiabonly	1 584	2 904	4 240	4 142	6 375	6 198
Ouaga –Abattoir	305 566	0	0	0	0	0
Ouaga- Tanghin	68 599	67 947	74 316	78 475	64 999	54 628
Pouytenga	36 728	42 361	69 067	73 672	69 799	88 729
Sapouy	0	0	0	0	25 835	11 712
Tô	9 576	11 031	15 480	27 713	15 752	18 095
Yilou	55 199	41 933	42 030	31 894	25 847	23 597
Youba	21 702	25 624	22 456	27 547	27 283	32 374
Ensemble	647 712	371 347	431 894	466 413	800 227	687 858

Tableau 10.10 : Estimation des ventes d'ovins par marché

	2005	2006	2007	2008	2009	2010
Bena	5 214	7 641	7 185	8 506	8 059	7 225
Bittou	0	0	0	0	9 734	7 677
Bobo- Abattoir	89 049	109 852	74 764	67 790	66 345	65 397
Bobo- Colma	0	0	0	0	0	0
Bogandé	0	0	0	0	52 208	0
Djibo	29 843	40 523	47 421	50 546	46 752	52 052
Dori	0	0	0	0	25 578	25 492
Fada N'gourma	10 066	10 464	14 466	16 571	14 900	15 761
Garango	0	0	0	0	10 298	6 861
Gorom-Gorom	9 723	9 893	9 673	13 023	12 244	12 210
Guelwongo	0	0	0	0	17 528	30 307
Hamélé	0	0	0	0	8 219	11 312
Kaya	15 420	14 255	17 786	15 794	18 483	19 092
Mogtédo	0	0	0	0	36 052	29 648
Nadiabonly	1 491	2 553	2 739	3 189	4 269	4 133
Ouaga –Abattoir	88 188	0	14 398	0	0	0
Ouaga- Tanghin	42 368	51 540	40 900	36 600	34 597	40 144
Pouytenga	43 206	50 757	71 544	70 060	69 858	81 284
Sapouy	0	0	0	0	7 213	3 172
Tô	3 748	5 272	6 669	12 452	6 196	4 541
Yilou	29 742	20 398	21 385	18 620	12 926	11 426
Youba	19 965	23 655	24 642	26 219	25 963	29 531
Ensemble	388 023	346 803	353 572	339 370	487 422	457 265

Tableau 10.11 : Evolution des ventes d'asins par marché

	2 005	2 006	2 007	2 008	2 009	2 010
Bena	306	140	150	163	196	204
Bittou	0	0	0	0	0	0
Bobo- Abattoir	0	0	0	0	0	0
Bobo- Colma	0	0	0	0	0	0
Bogandé	0	0	0	0	452	589
Djibo	1 093	1 475	1 852	2 343	2 080	2 474
Dori	0	0	0	0	202	374
Fada N'gourma	10 266	7 647	7 513	7 350	6 902	9 236
Garango	0	0	0	0	1 132	856
Gorom-Gorom	594	804	512	740	660	633
Guelwongo	0	0	0	0	12 656	16 173
Hamélé	0	0	0	0	0	0
Kaya	1 379	1 558	1 905	2 261	2 379	2 442
Mogtédo	0	0	0	0	390	0
Nadiabonly	0	0	0	0	0	0
Ouaga –Abattoir	0	0	0	0	0	0
Ouaga- Tanghin	0	0	0	0	0	0
Pouytenga	7 130	10 053	8 729	8 108	10 004	9 888
Sapouy	0	0	0	0	0	0
Tô	0	0	0	0	0	0
Yilou	196	219	300	261	464	361
Youba	1 098	0	0	0	1 370	0
Ensemble	22 062	21 896	20 961	21 226	38 887	43 230

Tableau 10.12 : Estimation des ventes de volailles par marché

	2 005	2 006	2 007	2 008	2 009	2 010
Bena	29 719	22 637	0	8 442	4 474	5 380
Bogandé	0	0	0	0	114 270	0
Djibo	14 306	0	11 180	0	99 725	104 891
Dori	0	0	0	0	5 359	0
Fada N' gourma	10 622	8 389	11 688	10 731	13 800	13 380
Garango	0	0	0	0	31 288	42 984
Gorom-Gorom	12 255	7 829	6 896	10 483	18 709	18 068
Guelwongo	0	0	0	0	49 094	56 473
Hamélé	0	0	0	0	14 694	18 516
Kaya	21 872	18 414	21 312	38 220	44 171	36 223
Mogtédo	0	0	0	0	91 669	117 203
Nadiabonly	0	0	0	27 564	29 899	29 607
Pouytenga	366 204	197 154	309 697	213 668	239 319	255 198
Sapouy	0	0	0	0	93 718	26 657
Tô	96 023	86 541	122 336	103 474	78 136	81 599
Yilou	57 127	42 316	52 339	48 899	47 700	55 039
Youba	22 021	0	0	0	39 211	0
Ensemble	630 149	383 280	535 448	461 481	1 015 236	861 218

Tableau 10.13 : Estimation des ventes de Camelins par marché

	2005	2006	2007	2008	2009	2010
Bena	0	0	0	0	0	0
Bittou	0	0	0	0	0	0
Bobo- Abattoir	0	0	0	0	0	0
Bobo- Colma	0	0	0	0	0	0
Bogandé	0	0	0	0	0	0
Djibo	187	226	183	221	156	381
Dori	0	0	0	0	0	0
Fada N' gourma	0	0	0	0	0	0
Garango	0	0	0	0	0	0
Gorom-Gorom	116	188	561	119	140	114
Guelwongo	0	0	0	0	0	0
Hamélé	0	0	0	0	0	0
Kaya	136	122	122	122	183	244
Mogtédo	0	0	0	0	0	0
Nadiabonly	0	0	0	0	0	0
Ouaga –Abattoir	0	0	0	0	0	0
Ouaga- Tanghin	0	0	0	0	0	0
Pouytenga	0	0	0	0	0	0
Sapouy	0	0	0	0	0	0
Tô	0	0	0	0	0	0
Yilou	0	0	0	0	0	0
Youba	0	0	0	0	0	0
Ensemble	439	536	866	462	479	739

Tableau 10.14 : Estimation des ventes d'Equins par marché

	2005	2006	2007	2008	2009	2010
Bena	0	0	0	0	0	0
Bittou	0	0	0	0	0	0
Bobo- Abattoir	0	0	0	0	0	0
Bobo- Colma	0	0	0	0	0	0
Bogandé	0	0	0	0	0	0
Djibo	0	52	0	0	0	0
Dori	0	0	0	0	52	0
Fada N' gourma	0	0	0	0	0	0
Garango	0	0	0	0	0	0
Gorom-Gorom	0	52	52	52	0	104
Guelwongo	0	0	0	0	0	0
Hamélé	0	0	0	0	0	0
Kaya	122	0	0	0	122	0
Mogtédo	0	0	0	0	0	0
Nadiabonly	0	0	0	0	0	0
Ouaga –Abattoir	0	0	0	0	0	0
Ouaga- Tanghin	0	0	0	0	0	0
Pouytenga	0	0	0	0	0	0
Sapouy	0	0	0	0	0	0
Tô	0	0	0	0	0	0
Yilou	139	122	122	0	0	122
Youba	0	0	0	0	0	0
Ensemble	261	226	174	52	174	226

PRIX DES ANIMAUX SUR LES MARCHES SUIVIS

Tableau 10.15 : Evolution du prix des veaux/velles en bon état par marché

	2005	2006	2007	2008	2009	2010
Bena	57 000	34 395	44 828	52 034	56 882	68 546
Bittou	-	-	-	-	49 458	70 029
Bogandé	-	-	-	-	81 687	95 557
Djibo	36 000	51 012	54 568	56 448	53 562	54 300
Dori	-	-	-	-	69 436	54 277
Fada N'gourma	37 000	34 805	36821	61 467	70 869	61 058
Garango	-	-	-	-	66 527	71 349
Gorom-Gorom	40 000	46 401	64 177	80 671	72 863	66 074
Guelwongo	-	-	-	-	81 285	94 492
Kaya	45 000	56 474	66 340	81 348	81 127	78 057
Mogtédo	-	-	-	-	75 833	79 491
Nadiabonly	61 000	64 779	68 664	75 295	76 361	72 734
Ouaga Abattoir	47 000	53 742	56 560	60 590	65 916	87 773
Pouytenga	45 000	51 957	Nd	81 279	79 296	82 185
Sapouy	-	-	-	-	77 567	60 000
Tô	43 000	61 570	61 697	73 943	84 982	91 596
Yilou	49 000	29 781	35 466	56 525	69 283	70 667
Youba	41 000	52 156	62 607	56 525	76 567	65 624

Tableau 10.16 : Evolution du prix des taurillons/génisses en bon état par marché

	2005	2006	2007	2008	2009	2010
Bittou	-	-	-	-	78 863	102 220
Bogandé	-	-	-	-	138 231	140 630
Dori	-	-	-	-	150 578	124 724
Garango	-	-	-	-	124 194	140 701
Guelwongo	-	-	-	-	128 224	150 184
Mogtédo	-	-	-	-	119 774	132 814
Sapouy	-	-	-	-	131 650	124 833
Ouaga Abattoir	70 000	71 484	88 182	92 376	108 563	138 304
Bobo Abattoir	60 000	56 448	Nd	Nd	Nd	Nd
Bobo Colma	51 000	40 841	Nd	Nd	Nd	62500
Fada N'gourma	74 000	77 859	77 435	101 767	112 530	121 369
Pouytenga	90 000	100 948	140 937	188 580	196 364	195 727
Kaya	118 000	134 666	148 632	192 852	180 851	152 304
Djibo	78 000	94 497	94 046	117 729	117 268	112 852
Gorom-Gorom	83 000	102 619	127 093	136 936	135 561	128 961
Yilou	63 000	51 891	57 622	97 720	104 596	102 308
Youba	73 000	103 466	122 504	137 332	147 572	140 507
Bena	75 000	74 848	81 818	92 153	105 925	114 675
Nadiabonly	73 000	72 990	95 475	120 170	119 212	120 878
Tô	67 000	80 796	84 379	115 891	128 845	142 561

Tableau 10.17 : Evolution du prix des taureaux / bœufs zébus en bon état par marché

	2005	2006	2007	2008	2009	2010
Bittou	-	-	-	-	319 167	268 561
Bogandé	-	-	-	-	235 038	235 886
Dori	-	-	-	-	278 318	251 051
Garango	-	-	-	-	237 364	241 828
Guelwongo	-	-	-	-	211 402	221 498
Mogtédó	-	-	-	-	260 193	246 065
Sapouy	-	-	-	-	-	-
Ouaga Abattoir	137 000	177 090	228 917	319 537	288 010	355 723
Bobo Abattoir	158 000	177 308	190 160	213 648	229 053	226 581
Bobo Colma	140 000	151 186	186 486	218 002	231 902	231 388
Fada N' gourma	151 000	178 944	202 398	243 563	287 085	300 703
Pouytenga	185 000	235 796	318 491	337 251	311 040	328 558
Kaya	188 000	218 398	243 477	303 596	296 648	278 678
Djibo	185 000	204 572	198 336	230 230	248 604	248 036
Gorom-Gorom	120 000	197 202	249 001	253 289	242 895	212 875
Yilou	132 000	129 076	164 234	201 174	235 429	237 338
Youba	145 000	153 591	189 267	233 007	229 107	234 857
Bena	129 000	175 649	203 725	240 000	248 776	238 677
Nadiabonly	140 000	163 409	198 673	227 696	225 941	224 040
Tô	140 000	138 060	145 437	196 309	210 240	231 296

Tableau 10.18 : Evolution du prix des vaches zébus en bon état par marché

	2005	2006	2007	2008	2009	2010
Bittou	-	-	-	-	213 583	148 857
Bogandé	-	-	-	-	121 218	121 201
Dori	-	-	-	-	168 020	146 469
Garango	-	-	-	-	121 883	122 464
Guelwongo	-	-	-	-	101 124	150 447
Mogtédó	-	-	-	-	119 029	117 078
Sapouy	-	-	-	-	-	-
Ouaga Abattoir	95 000	102 415	123 502	122 474	131 410	157 001
Bobo Abattoir	80 000	99 460	104 912	102 432	109 173	109 973
Bobo Colma	58 000	65 594	79 863	109 725	121 840	119 397
Fada N' gourma	98 000	99 934	119 191	128 460	137 836	132 355
Pouytenga	127 000	113 841	140 986	156 593	157 618	182 830
Kaya	119 000	131 657	185 264	164 661	167 960	158 766
Djibo	84 000	94 109	93 272	107 547	107 659	106 650
Gorom-Gorom	86 000	99 834	111 534	143 903	134 346	131 039
Yilou	42 000	36 171	40 036	113 793	128 405	135 168
Youba	63 000	71 484	85 877	133 335	140 827	138 931
Bena	96 000	87 225	100 419	109 629	128 402	131 132
Nadiabonly	85 000	103 145	133 005	139 507	137 099	137 835
Tô	103 052	97 243	107 827	103 392	113 320	143 250

Tableau 10.19 : Evolution du prix des cabris de race mossi en bon état par marché

	2005	2006	2007	2008	2009	2010
Bittou	-	-	-	-	9 387	6 181
Dori	-	-	-	-	8 000	Nd
Garango	-	-	-	-	6 029	6 776
Guelwongo	-	-	-	-	7 205	8 385
Hamélé	-	-	-	-	8 083	6 688
Mogtédo	-	-	-	-	8 801	10 208
Sapouy	-	-	-	-	5 304	6 000
Ouaga Tanghin	8 000	7 633	8 369	9 022	10 297	11 856
Bobo Abattoir	-	-	-	-	-	-
Fada N'gourma	7 500	7 943	7 276	8 727	9 143	10 048
Pouytenga	7 000	4 265	6 979	7 817	7 884	11 599
Kaya	7 000	8 256	8 006	9 825	9 055	9 712
Yilou	5 000	5 954	6 097	6 392	6 669	7 226
Youba	7 000	8 296	9 235	10 833	10 297	11 767
Bena	7 500	3 992	5 210	6 800	6 522	7 487
Nadiabonly	4 500	6 187	8 171	7 124	7 306	8 083
Tô	5 000	5 595	6 307	6 341	8 087	8 897

Tableau 10.20 : Evolution du prix des boucs entiers de race mossi en bon état par marché

	2005	2006	2007	2008	2009	2010
Bittou	-	-	-	-	21 108	13 423
Dori	-	-	-	-	-	-
Garango	-	-	-	-	13 227	12 935
Guelwongo	-	-	-	-	13 832	16 454
Hamélé	-	-	-	-	10 369	11 168
Mogtédo	-	-	-	-	14 710	15 794
Sapouy	-	-	-	-	12 503	13 500
Ouaga Tanghin	-	-	-	-	-	26 333
Bobo Abattoir	7 500	8 585	8 249	8 214	9 004	9 256
Fada N'gourma	14 000	11 064	12 598	16 522	17 308	18 449
Pouytenga	20 500	22 013	25 369	25 948	26 874	30 359
Kaya	10 000	10 589	11 475	15 760	16 154	16 931
Yilou	9 000	10 838	9 757	10 331	10 567	12 317
Youba	12 000	14 529	15 908	21 729	21 591	22 628
Bena	13 500	9 042	11 380	11 933	11 229	9 748
Nadiabonly	14 500	12 612	13 666	15 654	15 886	15 894
Tô	12 500	11 305	12 907	13 806	14 797	15 822

Tableau 10.21 : Evolution du des boucs castrés de race mossi en bon état par marché

	2005	2006	2007	2008	2009	2010
Bittou	-	-	-	-	20 798	15 012
Dori	-	-	-	-	-	-
Garango	-	-	-	-	25 431	21 833
Guelwongo	-	-	-	-	17 821	20 643
Hamélé	-	-	-	-	19 844	21 172
Mogtédo	-	-	-	-	19 363	19 924
Sapouy	-	-	-	-	16 000	Nd
Ouaga Tanghin	14 000	14 967	21 728	26 705	26 536	27 178
Bobo Abattoir	8 500	10 963	11 595	13 908	15 659	16 115
Fada N' gourma	12 500	14 235	15 665	16 380	15 925	19 504
Pouytenga	24 500	25 375	29 196	30 512	29 217	32 469
Kaya	10 000	14 248	15 939	18 351	18 784	20 219
Yilou	12 500	13 256	13 554	15 315	15 816	18 969
Youba	9 000	13 736	14 030	24 256	22 797	25 183
Bena	13 500	16 087	16 267	17 992	17 311	14 815
Nadiabonly	12 500	17 974	21 842	21 984	22 248	23 386
Tô	10 500	11 739	14 411	16 849	17 581	18 469

Tableau 10.22 : Evolution du prix des chèvres de race mossi en bon état par marché

	2005	2006	2007	2008	2009	2010
Bena	17 000	16 253	18 363	20 429	19 641	17 824
Bittou	-	-	-	-	21 425	13 608
Bobo Abattoir	10 000	13 001	13 627	14 531	14 537	15 049
Dori	-	-	-	-	15 250	15 422
Fada N' gourma	9 000	10 050	9 150	12 577	14 176	14 732
Garango	-	-	-	-	13 763	15 284
Guelwongo	-	-	-	-	19 632	22 139
Hamélé	-	-	-	-	20 335	20 272
Kaya	11 000	14 561	15 934	16 941	16 536	17 719
Mogtédo	-	-	-	-	17 509	19 463
Nadiabonly	10 500	13 909	12 840	15 005	15 109	16 633
Ouaga Tanghin	14 500	15 377	21 079	24 340	22 836	23 737
Pouytenga	13 000	14 723	14 695	13 492	13 926	15 220
Sapouy	-	-	-	-	13 754	12 000
Tô	9 000	9 993	12 278	15 731	17 352	18 398
Yilou	10 500	10 608	10 804	12 500	13 312	14 977
Youba	10 500	15 493	17 185	19 094	18 338	18 176

Tableau 10.23 : Evolution du prix des cabris de race sahéenne en bon état par marché

	2005	2006	2007	2008	2009	2010
Bogandé	-	-	-	-	7 233	Nd
Djibo	7 000	7 827	7 553	7 537	6 984	7 903
Dori	-	-	-	-	7 189	8 348
Garango	-	-	-	-	18 438	-Nd
Gorom-Gorom	6 000	5 720	6 665	7 328	8 085	8 281
Guelwongo	-	-	-	-	11 700	Nd
Hamélé	-	-	-	-	-	-
Kaya	8 000	10 440	11 930	13 737	11 680	12 592
Mogtédo	-	-	-	-	Nd	18 400
Nadiabonly	7 500	Nd	Nd	Nd	Nd	Nd
Ouaga Tanghin	11 500	12 457	15 619	21 349	20 862	19 469
Pouytenga	7 500	6 435	9 802	11 852	12 450	15 439
Yilou	6 500	6 885	7 047	7 545	7 506	7 954
Youba	10 000	10 981	12 110	14 296	12 935	15 298

Tableau 10.24 : Evolution du prix des boucs entiers de race sahéenne en bon état par marché

	2005	2006	2007	2008	2009	2010
Bobo Abattoir	-	-	-	-	-	-
Bogandé	-	-	-	-	34 167	Nd
Djibo	30 000	29 527	29 649	29 685	30 108	29 925
Dori	-	-	-	-	30 871	35 274
Fada N' gourma	-	-	-	-	Nd	22 083
Garango	-	-	-	-	25 033	35 650
Gorom-Gorom	16 500	19 100	21 629	28 836	27 161	26 427
Guelwongo	-	-	-	-	-	-
Hamélé	-	-	-	-	-	-
Kaya	9 000	9 654	12 003	22 938	23 507	24 033
Mogtédo	-	-	-	-	31 500	30 563
Nadiabonly	18 000	Nd	Nd	Nd	Nd	Nd
Ouaga Tanghin	15 500	18 331	24 799	28 278	29 159	29 165
Pouytenga	30 500	28 055	29 526	29 989	31 108	36 959
Yilou	16 500	15 998	15 756	19 712	21 311	21 660
Youba	20 000	22 840	24 017	29 079	29 213	31 492

Tableau 10.25 : Evolution du prix des boucs castrés de race sahéenne en bon état par marché

	2005	2006	2007	2008	2009	2010
Bogandé	-	-	-	-	40 167	Nd
Djibo	32 500	34 308	31 962	33 830	34 499	33 604
Dori	-	-	-	-	-	-
Garango	-	-	-	-	-	-
Gorom-Gorom	15 000	22 778	20 729	27 185	27 413	28 676
Guelwongo	-	-	-	-	-	-
Hamélé	-	-	-	-	-	-
Kaya	12 500	13 004	12 012	24 784	24 414	25 876
Mogtédo	-	-	-	-	37 000	-
Nadiabonly	21 000	Nd	Nd	Nd	Nd	Nd
Ouaga Tanghin	16 000	18 452	25 221	28 442	29 473	29 220
Pouytenga	30 000	30 417	32 183	33 669	35 121	38 545
Yilou	15 000	15 881	15 694	27 658	33 766	32 405
Youba	22 500	27 033	25 894	33 506	33 382	37 810

Tableau 10.26 : Evolution du prix des chèvres de race sahéenne en bon état par marché

	2005	2006	2007	2008	2009	2010
Bogandé	-	-	-	-	17 000	Nd
Djibo	16 500	19 223	16 260	18 230	18 197	18 826
Dori	-	-	-	-	21 496	23 214
Fada N' gourma	-	-	-	-	-	15 500
Garango	-	-	-	-	-	15 750
Gorom-Gorom	11 500	12 473	15 118	18 697	19 633	19 833
Guelwongo	-	-	-	-	-	-
Hamélé	-	-	-	-	-	-
Kaya	12 500	16 922	15 695	19 864	20 399	21 095
Mogtédo	-	-	-	-	-	30 000
Nadiabonly	11 000	9 500	Nd	Nd	Nd	Nd
Ouaga Tanghin	16 500	19 067	25 236	28 507	29 198	29 073
Pouytenga	20 000	19 644	20 243	22 011	23 857	26 958
Yilou	15 000	16 214	16 009	19 220	20 279	20 785
Youba	14 000	18 644	20 071	23 299	23 253	23 679

Tableau 10.27 : Evolution du prix des agneaux/agnelles de race mossi en bon état par marché

	2005	2006	2007	2008	2009	2010
Bena	9 500	7 323	8 951	10 170	9 765	10 560
Bittou	-	-	-	-	10 213	7 343
Dori	-	-	-	-	-	-
Fada N'gourma	11 500	14 754	13 177	14 297	12 229	14 061
Garango	-	-	-	-	10 921	12 752
Guelwongo	-	-	-	-	10 365	12 494
Hamélé	-	-	-	-	11 878	11 403
Kaya	12 500	13 840	14 358	17 081	14 717	14 193
Mogtédo	-	-	-	-	10 082	11 815
Nadiabonly	9 500	13 928	12 739	12 025	13 563	13 577
Ouaga Tanghin	10 500	11 989	13 311	13 465	14 777	14 728
Pouytenga	2 000	4 899	7 826	10 064	9 358	13 235
Sapouy	-	-	-	-	8 167	Nd
Tô	6 000	7 038	9 293	9 783	11 560	13 322
Yilou	9 000	10 253	10 367	11 241	11 273	12 453
Youba	12 500	13 927	15 687	17 228	17 676	18 710

Tableau 10.28 : Evolution du prix des béliers de race mossi en bon état par marché

	2005	2006	2007	2008	2009	2010
Bena	24 000	25 450	27 615	29 913	27 804	25 114
Bittou	-	-	-	-	29 313	26 672
Bobo Abattoir	23 709	21 973	25 328	26 842	Nd	26 525
Dori	-	-	-	-	-	-
Fada N'gourma	17 500	17 930	22 690	24 544	27 619	32 520
Garango	-	-	-	-	28 063	32 176
Guelwongo	-	-	-	-	23 402	29 596
Hamélé	-	-	-	-	23 740	22 146
Kaya	25 000	28 724	31 028	36 074	34 707	32 965
Mogtédo	-	-	-	-	26 724	28 122
Nadiabonly	18 000	22 752	30 738	31 867	38 365	38 537
Ouaga Tanghin	24 500	28 323	30 521	32 899	38 492	41 999
Pouytenga	25 035	27 101	30 323	32 981	Nd	33 681
Sapouy	-	-	-	-	18 179	19 000
Tô	17 000	17 933	19 839	22 836	21 725	22 722
Yilou	17 500	20 866	21 255	24 064	26 404	28 242
Youba	24 500	32 020	32 350	35 464	35 562	37 098

Tableau 10.29 : Evolution du prix des brebis de race mossi en bon état par marché

	2005	2006	2007	2008	2009	2010
Bena	16 000	18 766	21 731	23 314	20 242	18 491
Bittou	-	-	-	-	17 090	10 092
Bobo Abattoir	11 000	15 247	14 627	15 031	14 944	15 082
Dori	-	-	-	-	-	-
Fada N'gourma	10 500	10 215	11 299	13 732	15 221	15 866
Garango	-	-	-	-	16 813	17 775
Guelwongo	-	-	-	-	20 331	21 953
Hamélé	-	-	-	-	20 579	20 451
Kaya	12 500	16 127	16 319	18 416	18 277	18 633
Mogtédo	-	-	-	-	16 179	16 741
Nadiabonly	12 000	15 686	15 822	19 033	17 974	18 687
Ouaga Tanghin	16 500	21 025	24 864	25 012	24 511	30 311
Pouytenga	13 500	13 956	14 085	14 290	14 292	15 836
Sapouy	-	-	-	-	16 533	16 333
Tô	9 500	11 302	14 239	17 734	16 850	17 833
Yilou	11 500	13 112	13 834	14 572	15 044	16 953
Youba	12 000	16 537	19 208	23 107	22 553	21 930

Tableau 10.30 : Evolution du prix des agneaux/agnelles de race sahéenne en bon état par marché

	2005	2006	2007	2008	2009	2010
Bogandé	-	-	-	-	16 400	Nd
Djibo	12 000	14 191	14 746	16 066	15 391	16 203
Dori	-	-	-	-	14 306	17 579
Garango	-	-	-	-	30 875	18 523
Gorom-Gorom	9 500	14 736	11 688	13 068	14 817	14 384
Guelwongo	-	-	-	-	21 352	27 455
Hamélé	-	-	-	-	-	-
Kaya	16 000	21 357	23 265	28 042	23 582	22 868
Léo	-	-	-	-	-	-
Mogtédo	-	-	-	-	25 000	20 667
Nadiabonly	14 500	14 125	12 778	18 005	19 346	17 428
Ouaga Tanghin	19 000	19 983	21 540	23 893	28 578	28 901
Pouytenga	6 500	10 177	12 111	15 581	17 991	20 733
Yilou	10 000	10 803	10 397	19 452	19 648	19 988
Youba	20 000	24 565	27 079	27 545	28 100	30 739

Tableau 10.31 : Evolution du prix des béliers de race sahéenne en bon état par marché

	2005	2006	2007	2008	2009	2010
Bogandé	-	-	-	-	60 667	Nd
Djibo	38 000	42 327	42 573	47 431	49 786	48 955
Dori	-	-	-	-	51 930	54 297
Garango	-	-	-	-	61 500	Nd
Gorom-Gorom	33 000	43 857	49 709	52 999	48 183	46 620
Guelwongo	-	-	-	-	56 358	61 518
Hamélé	-	-	-	-	56 667	Nd
Kaya	38 500	45 156	53 004	59 175	59 828	59 152
Mogtédo	-	-	-	-	Nd	41 500
Nadiabonly	26 000	37 091	42 017	46 905	71 667	64 194
Ouaga Tanghin	40 000	44 524	57 456	61 632	74 477	76 766
Pouytenga	48 000	57 257	62 178	60 775	59 222	59 162
Yilou	26 000	26 501	27 985	43 729	41 865	44 220
Youba	49 000	42 750	44 972	53 236	53 585	61 708

Tableau 10.32 : Evolution du prix des brebis de race sahéenne en bon état par marché

	2005	2006	2007	2008	2009	2010
Bogandé	-	-	-	-	18 500	Nd
Djibo	18 000	20 549	20 498	21 188	21 270	31 048
Dori	-	-	-	-	25 842	27 796
Garango	-	-	-	-	40 250	Nd
Gorom-Gorom	14 000	14 736	23 206	26 571	25 095	20 997
Guelwongo	-	-	-	-	29 975	Nd
Hamélé	-	-	-	-	28 333	Nd
Kaya	20 500	16 845	21 027	31 935	31 168	28 725
Mogtédo	-	-	-	-	Nd	32 000
Nadiabonly	16 000	17 055	22 103	22 208	32 500	30 297
Ouaga Tanghin	26 500	29 276	32 941	33 835	36 720	39 933
Pouytenga	27 000	26 207	29 447	30 902	31 985	17 167
Yilou	14 000	12 331	14 263	10 650	27 026	24 724
Youba	25 000	14 591	14 156	32 759	30 543	28 276

Tableau 10.33 : Evolution du prix des asins par marché

	2005	2006	2007	2008	2009	2010
Bena	43 590	26 690	32 564	34 257	37 277	38 284
Bogandé	-	-	-	-	34 730	33 357
Djibo	30 000	32 403	33 155	33 823	35 193	36 001
Dori	-	-	-	-	29 453	31 701
Fada N'gourma	33 000	32 403	33 871	39 518	44 823	44 568
Garango	-	-	-	-	44 375	45 256
Gorom-Gorom	16 000	20 903	21 311	26 175	26 463	26 516
Guelwongo	-	-	-	-	42 028	50 336
Hamélé	-	-	-	-	-	-
Kaya	29 500	32 757	34 487	36 141	37 387	39 000
Mogtédo	-	-	-	-	40 643	Nd
Pouytenga	45 000	39 151	43 121	44 057	49 154	56 538
Sapouy	-	-	-	-	-	-
Yilou	25 000	20 709	20 074	31 512	35 343	40 729
Youba	27 833	Nd	Nd	Nd	39 579	Nd

Tableau 10.34 : Evolution du prix des camelins par marché

	2005	2006	2007	2008	2009	2010
Djibo	151 000	162 740	174 470	237 977	260 135	257 928
Gorom-Gorom	105 000	149 822	162 174	243 796	252 698	244 542
Kaya	105 000	140 000	152 500	229 375	117 500	180 000
Ouaga Abattoir	135 156	114 143	128 222	Nd	Nd	Nd

Tableau 10.35 : Evolution du prix des coqs par marché

	2005	2006	2007	2008	2009	2010
Bena	1 094	981	Nd	1 151	1 467	1 313
Bogandé	-	-	-	-	1 500	Nd
Djibo	972	1 092	1 192	1 303	1 295	1 652
Dori	-	-	-	-	1 213	Nd
Fada N'gourma	1 070	1 091	1 282	1 315	1 464	1 556
Garango	-	-	-	-	1 635	1 876
Gorom-Gorom	1 017	852	961	1 326	1 302	1 409
Guelwongo	-	-	-	-	1 988	2 306
Hamélé	-	-	-	-	2 110	2 281
Kaya	1 097	1 239	1 443	1 466	1 576	1 695
Mogtédo	-	-	-	-	1 641	1 713
Nadiabonly	Nd	Nd	Nd	1 493	1 527	1 704
Pouytenga	1 170	1 131	1 237	1 362	1 540	1 782
Sapouy	-	-	-	-	1 693	1 525
Tô	1 238	1 166	1 401	1 796	1 428	1 791
Yilou	1 307	1 247	1 478	1 625	1 521	1 898
Youba	933	Nd	Nd	Nd	1 543	Nd

Tableau 10.36 : Evolution du prix des poules par marché

	2005	2006	2007	2008	2009	2010
Bena	687	766	Nd	666	867	822
Bogandé	-	-	-	-	950	Nd
Djibo	658	705	766	814	940	993
Dori	-	-	-	-	860	Nd
Fada N' gourma	839	812	818	963	1027	1 142
Garango	-	-	-	-	1 056	1 265
Gorom-Gorom	655	648	807	932	959	1 018
Guelwongo	-	-	-	-	1 366	1 636
Hamélé	-	-	-	-	1 431	1 490
Kaya	841	947	1 057	1 223	1 291	1 331
Mogtédo	-	-	-	-	1 302	1 420
Nadiabonly	Nd	Nd	Nd	1 011	1 049	1 093
Pouytenga	1 019	971	1 018	1 117	1 189	1 408
Sapouy	-	-	-	-	1 433	1 533
Tô	974	1 052	1 117	1 352	1 290	1 448
Yilou	941	851	1 082	1 116	1 222	1 411
Youba	717	Nd	Nd	Nd	1 106	Nd

Tableau 10.37 : Evolution du prix des pintades par marché

	2005	2006	2007	2008	2009	2010
Bena	1 344	1 300	Nd	1 267	1 467	1 458
Bogandé	-	-	-	-	1 350	Nd
Djibo	1 000	1 067	1 142	1 151	1 295	1 594
Dori	-	-	-	-	1 473	Nd
Fada N' gourma	1 250	1 376	1 425	1 546	1 710	1 801
Garango	-	-	-	-	1 784	1 959
Gorom-Gorom	900	928	1 047	1 178	1 302	1 422
Guelwongo	-	-	-	-	1 603	1 839
Hamélé	-	-	-	-	1 865	1 920
Kaya	850	783	779	1 440	1 576	1 717
Mogtédo	-	-	-	-	1 597	1 651
Nadiabonly	Nd	Nd	Nd	1 496	1 526	1 543
Pouytenga	-	-	-	1 354	1 540	1 740
Sapouy	-	-	-	-	1 518	1 550
Tô	1 132	1 057	1 169	1 490	1 428	1 499
Yilou	1 250	1 259	1 340	1 498	1 521	1 696
Youba	975	Nd	Nd	Nd	1 543	Nd

XI. TRANSHUMANCES

Le déplacement des animaux en transhumance est enregistré grâce à la délivrance de Certificats Nationaux ou Internationaux de Transhumance au niveau des ZATE et des PV. Cependant, très peu d'éleveurs se procurent ces documents administratifs.

Concepts :

Elevage transhumant : Elevage se particularisant par des déplacements de nature saisonnière et cyclique de tout ou partie du troupeau de bétail ayant quitté les limites de leurs parcours habituels à la recherche de points d'eau, de pâturages et/ou de cures salées, On distingue la **transhumance intérieure** qui s'effectue entre les provinces du Burkina Faso et la **transhumance transfrontalière** qui s'effectue au-delà des frontières du Burkina Faso. Le suivi de la transhumance se fait par voie d'enregistrements administratifs (certificats de transhumance) :

- le Certificat National de Transhumance (CNT) pour le déplacement à l'intérieur du pays ;
- le Certificat International de Transhumance (CIT) pour le déplacement transfrontalier

LISTE DES TABLEAUX :

TABLEAU 11.1 : SYNTHESE DE L'EVOLUTION DE LA TRANSHUMANCE PAR ESPECE	116
TABLEAU 11.2 : EVOLUTION DES EFFECTIFS D'ASINS TRANSHUMANTS SELON LA REGION DE DEPART	116
TABLEAU 11.3 : EVOLUTION DES EFFECTIFS DE BOVINS TRANSHUMANTS SELON LA REGION DE DEPART.....	116
TABLEAU 11.4 : EVOLUTION DES EFFECTIFS DE CAMELINS TRANSHUMANTS SELON LA REGION DE DEPART.....	117
TABLEAU 11.5 : EVOLUTION DES EFFECTIFS CAPRINS TRANSHUMANTS SELON LA REGION DE DEPART.....	117
TABLEAU 11.6 : EVOLUTION DES EFFECTIFS D'OVINS TRANSHUMANTS SELON LA REGION DE DEPART.....	117
TABLEAU 11.7 : EVOLUTION DES ARRIVEES EN TRANSHUMANCE PAR ESPECE	118
TABLEAU 11.8 : EVOLUTION DES EFFECTIFS D'ASINS TRANSHUMANTS SELON LA REGION D'ACCUEIL.....	118
TABLEAU 11.9 : EVOLUTION DES EFFECTIFS DE BOVINS TRANSHUMANTS SELON LA REGION D'ACCUEIL.....	118
TABLEAU 11.10: EVOLUTION DES EFFECTIFS DE CAMELINS TRANSHUMANTS SELON LA REGION D'ACCUEIL.....	118
TABLEAU 11.11: EVOLUTION DES EFFECTIFS DE CAPRINS TRANSHUMANTS SELON LA REGION D'ACCUEIL.....	119
TABLEAU 11.12 : EVOLUTION DES EFFECTIFS D'OVINS TRANSHUMANTS SELON LA REGION D'ACCUEIL.....	119
TABLEAU 11.13: EVOLUTION DES EFFECTIFS TRANSHUMANTS PAR ESPECE SELON LE PAYS D'ACCUEIL (TRANSHUMANCE TRANSFRONTALIERE)	119
TABLEAU 11.14 : EVOLUTION DES EFFECTIFS D'ASINS TRANSHUMANTS SELON LE PAYS D'ACCUEIL.....	119
TABLEAU 11.15 : EVOLUTION DES EFFECTIFS DE BOVINS TRANSHUMANTS SELON LE PAYS D'ACCUEIL.....	120
TABLEAU 11.16 : EVOLUTION DES EFFECTIFS DE CAMELINS TRANSHUMANTS SELON LE PAYS D'ACCUEIL.....	120
TABLEAU 11.17 : EVOLUTION DES EFFECTIFS DE CAPRINS TRANSHUMANTS SELON LE PAYS D'ACCUEIL.....	120
TABLEAU 11.18 : EVOLUTION DES EFFECTIFS D'OVINS TRANSHUMANTS SELON LE PAYS D'ACCUEIL.....	120
TABLEAU 11.19 : EVOLUTION DES EFFECTIFS TRANSHUMANTS PAR ESPECE SELON LE PAYS DE DEPART (TRANSHUMANCE TRANSFRONTALIERE)	121
TABLEAU 11.20 : EVOLUTION DES EFFECTIFS D'ASINS TRANSHUMANTS SELON LE PAYS DE DEPART	121
TABLEAU 11.21 : EVOLUTION DES EFFECTIFS DE BOVINS TRANSHUMANTS SELON LE PAYS DE DEPART.....	121
TABLEAU 11.22 : EVOLUTION DES EFFECTIFS DE CAPRINS TRANSHUMANTS SELON LE PAYS DE DEPART	121
TABLEAU 11.23 : EVOLUTION DES EFFECTIFS D'OVINS TRANSHUMANTS SELON LE PAYS DE DEPART	121

Transhumance

Tableau 11.1 : Synthèse de l'évolution de la transhumance par espèce

	2007	2008	2009	2010
Asins	299	256	694	329
Bovins	125 857	158 201	183 187	161 836
Camelins	19	51	19	17
Caprins	10 739	8 168	4 377	20 632
Equins	0	29	0	4
Ovins	12 005	20 298	8 607	21 917

Tableau 11.2 : Evolution des effectifs d'asins transhumants selon la région de départ

	2007	2008	2009	2010
B. du Mouhoun	1	20	3	2
Cascades	1	4	1	0
Centre	0	0	0	10
Centre-Est	0	3	0	25
Centre-Nord	0	83	0	1
Centre-Ouest	0	0	0	0
Centre-Sud	0	0	419	173
Est	25	34	13	0
Hauts-Bassins	3	22	26	3
Nord	27	34	84	16
Plateau Central	2	0	0	0
Sahel	240	56	146	99
Sud-Ouest	0	0	2	0
Burkina Faso	299	256	694	329

Tableau 11.3 : Evolution des effectifs de bovins transhumants selon la région de départ

	2007	2008	2009	2010
B. du Mouhoun	6 875	9 414	23 121	24 574
Cascades	2 266	5 653	7 754	11 391
Centre	0	0	136	358
Centre-Est	7 175	12 411	13 571	10 323
Centre-Nord	334	2 859	363	686
Centre-Ouest	364	1 342	3 043	12 697
Centre-Sud	6 576	4 889	22 536	8 749
Est	21 127	31 359	21 516	20 604
Hauts-Bassins	61 567	54 275	60 575	36 555
Nord	996	3 442	2 918	2 118
Plateau Central	313	237	120	1277
Sahel	14 378	7 029	12 026	25 643
Sud-Ouest	3 886	25 291	16 067	6 085
Burkina Faso	125 857	158 201	183 746	161 060

Tableau 11.4 : Evolution des effectifs de camelins transhumants selon la région de départ

	2007	2008	2009	2010
B. du Mouhoun	0	1	0	3
Cascades	0	0	0	0
Centre	0	0	0	2
Centre-Est	0	0	0	0
Centre-Nord	0	0	0	0
Centre-Ouest	0	0	0	0
Centre-Sud	0	0	0	0
Est	0	0	0	0
Hauts-Bassins	0	0	0	0
Nord	5	8	11	3
Plateau Central	4	0	0	0
Sahel	10	42	8	9
Sud-Ouest	0	0	0	0
Burkina Faso	19	51	19	17

Tableau 11.5 : Evolution des effectifs caprins transhumants selon la région de départ

	2007	2008	2009	2010
B. du Mouhoun	52	505	110	13688
Cascades	4	1 452	60	19
Centre	0	0	0	870
Centre-Est	0	112	112	338
Centre-Nord	8	20	87	50
Centre-Ouest	0	10	8	160
Centre-Sud	0	205	43	492
Est	72	123	183	20
Hauts-Bassins	451	6	420	216
Nord	1 298	4 682	2 012	2 882
Plateau Central	2	67	97	25
Sahel	8 848	872	1 230	1 552
Sud-Ouest	4	114	15	0
Burkina Faso	10 739	8 168	4 377	20 312

Tableau 11.6 : Evolution des effectifs d'ovins transhumants selon la région de départ

	2007	2008	2009	2010
B. du Mouhoun	409	685	615	10572
Cascades	127	9 826	359	270
Centre	0	0	0	510
Centre-Est	92	132	239	1628
Centre-Nord	3	352	583	107
Centre-Ouest	3	49	47	414
Centre-Sud	199	652	1 410	766
Est	2 253	1 433	1 254	2 693
Hauts-Bassins	2 348	606	2 267	1 177
Nord	682	2 185	836	1831
Plateau Central	44	32	69	85
Sahel	5 302	2 190	650	1595
Sud-Ouest	543	2 156	317	54
Burkina Faso	12 005	20 298	8 646	21 702

Tableau 11.7 : Evolution des arrivées en transhumance par espèce

	2007	2008	2009	2010
Asins	48	147	1 533	76
Bovins	83 946	97 365	122 434	89 046
Camelins	12	2	6	0
Caprins	1 511	1 388	3 734	1 980
Equins	0	4	0	1
Ovins	5 504	5 764	5 699	6 243

Tableau 11.8 : Evolution des effectifs d'asins transhumants selon la région d'accueil

	2007	2008	2009	2010
B. du Mouhoun	21	4	1	1
Cascades	8	4	19	6
Centre	9	0	0	0
Centre-Est	0	3	295	0
Centre-Nord	4	0	0	0
Centre-Ouest	2	0	13	18
Centre-Sud	0	100	419	26
Est	0	0	0	2
Hauts-Bassins	3	18	137	8
Nord	0	6	0	0
Plateau Central	0	0	0	0
Sahel	0	5	648	15
Sud-Ouest	1	7	1	0
Burkina Faso	48	147	1 533	76

Tableau 11.9 : Evolution des effectifs de bovins transhumants selon la région d'accueil

	2007	2008	2009	2010
B. du Mouhoun	548	10 697	1 110	478
Cascades	23 495	19 899	28 018	5 265
Centre	773	182	14	159
Centre-Est	294	964	1 364	1 193
Centre-Nord	404	144	695	2265
Centre-Ouest	998	1 291	475	866
Centre-Sud	336	9 714	5 569	2 490
Est	7 303	2 019	6 104	7 215
Hauts-Bassins	40 632	34 133	22 956	23 672
Nord	0	182	301	0
Plateau Central	309	819	450	573
Sahel	629	3 565	7 446	1 927
Sud-Ouest	8 225	13 756	47 932	42 943
Burkina Faso	83 946	97 365	122 434	89 046

Tableau 11.10: Evolution des effectifs de camelins transhumants selon la région d'accueil

	2007	2008	2009	2010
B. du Mouhoun	0	0	0	0
Cascades	0	0	0	0
Centre	2	0	0	0
Centre-Est	4	0	0	0
Centre-Nord	0	0	0	0
Centre-Ouest	4	0	0	0
Centre-Sud	0	0	0	0
Est	2	0	0	0
Hauts-Bassins	0	0	0	0
Nord	0	0	0	0
Plateau Central	0	0	0	0
Sahel	0	2	6	0
Sud-Ouest	0	0	0	0
Burkina Faso	12	2	6	0

Tableau 11.11: Evolution des effectifs de caprins transhumants selon la région d'accueil

	2007	2008	2009	2010
B. du Mouhoun	0	324	85	1026
Cascades	446	16	20	74
Centre	180	0	0	0
Centre-Est	6	2	58	0
Centre-Nord	76	22	347	0
Centre-Ouest	6	70	74	132
Centre-Sud	120	99	51	0
Est	96	80	136	70
Hauts-Bassins	451	215	553	236
Nord	0	232	87	67
Plateau Central	0	45	15	0
Sahel	130	283	2 308	347
Sud-Ouest	0	0	0	28
Burkina Faso	1 511	1 388	3 734	1 980

Tableau 11.12 : Evolution des effectifs d'ovins transhumants selon la région d'accueil

	2007	2008	2009	2010
B. du Mouhoun	43	1 181	140	1639
Cascades	1 295	288	1 099	453
Centre	123	45	0	0
Centre-Est	168	331	69	92
Centre-Nord	158	9	28	59
Centre-Ouest	88	231	283	154
Centre-Sud	784	674	922	108
Est	573	473	97	876
Hauts-Bassins	2 061	1 128	1 661	1 187
Nord	0	254	76	43
Plateau Central	0	74	11	22
Sahel	100	266	774	149
Sud-Ouest	111	810	539	1461
Burkina Faso	5 504	5 764	5 699	6 243

Tableau 11.13: Evolution des effectifs transhumants par espèce selon le pays d'accueil (transhumance transfrontalière)

	2007	2008	2009	2010
Asins	251	109	40	252
Bovins	41 911	61 933	65 754	71 975
Camelins	7	49	14	17
Caprins	9 228	6 780	2 263	18 332
Equins				
Ovins	6 501	14 579	3 473	15 456

Tableau 11.14 : Evolution des effectifs d'asins transhumants selon le pays d'accueil

	2007	2008	2009	2010
Bénin	0	0	0	0
Côte d'Ivoire	0	0	1	0
Ghana	4	0	0	0
Mali	189	60	37	252
Niger	58	15	2	0
Nigeria	0	0	0	0
Togo	0	34	0	0
Ensemble	251	109	40	252

Tableau 11.15 : Evolution des effectifs de bovins transhumants selon le pays d'accueil

	2007	2008	2009	2010
Bénin	1 021	3 387	2 634	730
Côte d'Ivoire	2 792	4 632	4 684	7 698
Ghana	6 166	9 089	22 126	21 062
Mali	8 989	6 828	6 995	18 317
Niger	2 648	873	609	214
Nigeria	0	536	3 250	0
Togo	20 295	36 588	25 456	23 954
Ensemble	41 911	61 933	65 754	71 975

Tableau 11.16 : Evolution des effectifs de camelins transhumants selon le pays d'accueil

	2007	2008	2009	2010
Bénin	0	0	0	0
Côte d'Ivoire	0	0	0	0
Ghana	0	0	0	0
Mali	7	49	14	17
Niger	0	0	0	0
Nigeria	0	0	0	0
Togo	0	0	0	0
Autres				0
Ensemble	7	49	14	17

Tableau 11.17 : Evolution des effectifs de caprins transhumants selon le pays d'accueil

	2007	2008	2009	2010
Bénin	0	0	0	0
Côte d'Ivoire	4	1 338	60	8
Ghana	1 595	193	18	293
Mali	6 407	5 091	1 955	17 904
Niger	1 206	35	26	12
Nigeria	0	0	0	0
Togo	16	123	204	115
Autres				0
Ensemble	9 228	6 780	2 263	18 332

Tableau 11.18 : Evolution des effectifs d'ovins transhumants selon le pays d'accueil

	2007	2008	2009	2010
Bénin	180	77	256	7
Côte d'Ivoire	513	9 596	819	160
Ghana	117	623	683	1176
Mali	3 586	2 652	674	10 623
Niger	454	262	47	12
Nigeria	0	0	0	0
Togo	1651	1369	994	3478
Ensemble	6 501	14 579	3 473	15 456

Tableau 11.19 : Evolution des effectifs transhumants par espèce selon le pays de départ (transhumance transfrontalière)

	2008	2009	2010
Asins	0	879	0
Bovins	1 097	4 442	776
Camelins	0	1	0
Caprins	0	1 620	320
Ovins	45	526	215

Tableau 11.20 : Evolution des effectifs d'asins transhumants selon le pays de départ

	2007	2008	2009	2010
Mali	0	0	584	0
Niger	0	0	295	0
Ensembles	0	0	879	0

Tableau 11.21 : Evolution des effectifs de bovins transhumants selon le pays de départ

	2007	2008	2009	2010
Mali	0	921	4 442	776
Niger	0	176	0	0
Ensembles	0	1 097	4 442	0

Tableau 11.22 : Evolution des effectifs de caprins transhumants selon le pays de départ

	2007	2008	2009	2010
Mali	0	0	1 620	320
Niger	0	0	0	0
Ensembles	0	0	1 620	320

Tableau 11.23 : Evolution des effectifs d'ovins transhumants selon le pays de départ

	2007	2008	2009	2010
Mali	0	0	526	215
Niger	0	45	0	0
Ensembles	0	45	526	215

XII. TAXES ET PRIX DES PRODUITS ANIMAUX

Les statistiques sur les taxes et les prix des produits donnent les montants des différentes taxes perçues par têtes d'animaux et le niveau des prix des produits animaux sur les marchés à bétail et au niveau des abattoirs et aires d'abattages.

Concepts :

Taxes de perception : droits d'entrée des animaux dans les marchés à bétail.

Taxes d'abattages : droits d'abattage des animaux au niveau des abattoirs et aires d'abattages.

LISTE DES TABLEAUX :

TABLEAU 12.1 : EVOLUTION DES TAXES DE PERCEPTION DES ASINS SUR LES MARCHES.....	124
TABLEAU 12.2 : EVOLUTION DES TAXES DE PERCEPTION DES BOVINS SUR LES MARCHES.....	124
TABLEAU 12.3 : EVOLUTION DES TAXES DE PERCEPTION DES CAMELINS SUR LES MARCHES.....	124
TABLEAU 12.4 : EVOLUTION DES TAXES DE PERCEPTION DES PETITS RUMINANTS SUR LES MARCHES.....	124
TABLEAU 12.5 : EVOLUTION DES TAXES D'ABATTAGES DES ASINS PAR REGION.....	125
TABLEAU 12.6 : EVOLUTION DES TAXES D'ABATTAGES DES BOVINS PAR REGION.....	125
TABLEAU 12.7 : EVOLUTION DES TAXES D'ABATTAGES DES CAMELINS PAR REGION.....	125
TABLEAU 12.8 : EVOLUTION DES TAXES D'ABATTAGES DES CANINS PAR REGION.....	126
TABLEAU 12.9 : EVOLUTION DES TAXES D'ABATTAGES DES EQUINS PAR REGION.....	126
TABLEAU 12.10 : EVOLUTION DES TAXES D'ABATTAGES DES PETITS RUMINANTS PAR REGION.....	126
TABLEAU 12.11 : EVOLUTION DES TAXES D'ABATTAGES DES PORCINS PAR REGION.....	127
TABLEAU 12.12 : EVOLUTION DU PRIX DU LITRE DE LAIT FRAIS PAR REGION.....	129
TABLEAU 12.13 : EVOLUTION DU PRIX DU LITRE DE LAIT CAILLE PAR REGION.....	129
TABLEAU 12.14 : EVOLUTION DU PRIX DES ŒUFS DE LA VOLAILLE DE LA RACE LOCALE PAR REGION.....	129
TABLEAU 12.15 : EVOLUTION DU PRIX DES ŒUFS DE LA VOLAILLE DE LA RACE IMPORTE PAR REGION.....	130
TABLEAU 12.16 : EVOLUTION DU PRIX DU KG DE VIANDE DE BŒUF PAR REGION.....	130
TABLEAU 12.17 : EVOLUTION DU PRIX DU KG DE VIANDE DE PETITS RUMINANTS PAR REGION.....	130
TABLEAU 13.1 : POIDS MOYEN CARCASSE DES RACES BOVINES PAR ABATTOIRS ET PAR REGIONS.....	132
TABLEAU 13.2 : POIDS MOYEN CARCASSE DES RACES BOVINES PAR ABATTOIRS ET PAR REGIONS (SUITE).....	132
TABLEAU 13.3 : POIDS MOYEN CARCASSE DES CATEGORIES DE BOVIN PAR ABATTOIRS ET PAR REGIONS.....	133
TABLEAU 13.4 : POIDS MOYEN CARCASSE DES AUTRES ESPECES PAR ABATTOIRS ET PAR REGIONS.....	133

TAXES ANIMAUX

TAXES DE PERCEPTION SUR LES MARCHES A BETAIL

Tableau 12.1 : Evolution des taxes de perception des asins sur les marchés

	2005	2006	2007	2008	2009	2010
Bena	50	50	50			
Bogandé					100	
Dori					100	
Garango					83	100
Gorom-Gorom	150	117	100	50	54	50
Guelwongo					100	100
Kaya	151	150	150	150	150	150
Léo					500	
Mogtédo					200	200
Pouytenga	81	75	75	75	75	75

Tableau 12.2 : Evolution des taxes de perception des bovins sur les marchés

	2005	2006	2007	2008	2009	2010
Bena	200	200	200		200	
Bobo- Colma					200	
Bogandé					100	
Djibo					200	
Dori					288	
Garango					90	100
Gorom-Gorom	150	154	150	150	150	150
Guelwongo					100	100
Kaya	200	200	200	200	200	200
Léo					500	
Mogtédo					200	200
Pouytenga	88	75	75	75	75	75
Tô			500	100	100	100
Yilou		200			192	200

Tableau 12.3 : Evolution des taxes de perception des camelins sur les marchés

	2005	2006	2007	2008	2009	2010
Gorom-Gorom	218	165	100	200	200	
Kaya	200	200		200		
Pouytenga	75	75	75	75	75	75

Tableau 12.4 : Evolution des taxes de perception des petits ruminants sur les marchés

	2005	2006	2007	2008	2009	2010
Bena	50	50	50			
Djibo					100	
Dori					100	
Garango					50	50
Gorom-Gorom	50	83	100	50	54	50
Guelwongo					50	50
Hamélé					100	100
Kaya	100	100	100	100	100	100
Léo					100	
Mogtédo					50	50
Ouaga –Abattoir	60					
Ouaga- Tanghin	62	69				
Pouytenga	45	35	35	35	35	35
Tô			100	100	50	50
Yilou	50	50			100	100

TAXES D'ABATTAGES PAR REGION

Tableau 12.5 : Evolution des taxes d'abattages des asins par région

	2005	2006	2007	2008	2009	2010
B. du Mouhoun	283	200	300	357	289	255
Cascades	275		150	300		
Centre				188	185	163
Centre Est	202	203	153	146	185	203
Centre Nord	383	279	231	208	275	277
Centre Ouest	273	245	258	233	290	
Centre Sud	230	250	233	238	275	
Est	181	203	225	283	235	
Hauts Bassins	420	440	386	409		
Nord	225	263	200	175	125	
Plateau central	209		197	213	222	179
Sahel	150	150	200	200	200	200
Sud Ouest	350	270	363	347	317	

Tableau 12.6 : Evolution des taxes d'abattages des bovins par région

	2005	2006	2007	2008	2009	2010
B. du Mouhoun	293	250	314	300	344	270
Cascades	250	250	240	250		
Centre			500	475	484	458
Centre Est	195	201	262	201	234	252
Centre Nord	306	313	264	230	279	278
Centre Ouest	269	265	968	300	361	
Centre Sud	300	225	367	350	400	
Est	179	188	235	277	232	
Hauts Bassins	412	449	387	384		
Nord	300	220	353	256	388	425
Plateau central	289	250	244	263	254	221
Sahel	202	163	260	280	219	240
Sud Ouest	283	244	431	373	383	

Tableau 12.7 : Evolution des taxes d'abattages des camelins par region

	2005	2006	2007	2008	2009	2010
B. du Mouhoun	280	267	286	300	292	289
Cascades	250					
Centre			1 300	1 300	1 300	1 300
Centre Est	180	210	210	205	203	237
Centre Nord	267	247	271	225	200	280
Centre Ouest				100	200	
Centre Sud						
Est	175	200	200			
Hauts Bassins	300	361	329	313		
Nord	221	239	217	225	225	225
Plateau central	250				300	
Sahel	208	200	255	200	256	262
Sud Ouest		200			250	

Tableau 12.8 : Evolution des taxes d'abattages des canins par région

	2005	2006	2007	2008	2009	2010
B. du Mouhoun						100
Cascades	150					
Centre				100	100	
Centre Est	128	73	210	100	150	137
Centre Nord						
Centre Ouest	100	100	100	90	179	
Centre Sud						
Est						
Hauts Bassins	250	179	212	192		
Nord						
Plateau central	100					50
Sahel						
Sud Ouest	144	128	158	145	161	

Tableau 12.9 : Evolution des taxes d'abattages des équins par région

	2005	2006	2007	2008	2009	2010
B. du Mouhoun	438	240	333	420	279	289
Cascades	250					
Centre			5 000	300	300	300
Centre Est	180	210	210	203	203	237
Centre Nord	200	260	260	225	200	280
Centre Ouest			200	100	300	
Centre Sud						
Est	200	300		300		
Hauts Bassins	2 300	648	554	617		
Nord	525	308	200	200	200	
Plateau central	250		150	275	400	200
Sahel	150	150	200	200	200	200
Sud Ouest		200			250	

Tableau 12.10 : Evolution des taxes d'abattages des petits ruminants par région

	2005	2006	2007	2008	2009	2010
B. du Mouhoun	129	113	129	130	139	122
Cascades	150	150	180	167		
Centre			120	125	120	117
Centre Est	77	90	89	80	97	95
Centre Nord	139	135	110	105	118	115
Centre Ouest	117	122	125	128	137	
Centre Sud	150	150	167	163	175	
Est	104	93	115	150	118	
Hauts Bassins	129	146	160	151		
Nord	113	97	135	106	122	125
Plateau central	82	100	97	113	96	86
Sahel	110	88	130	120	128	120
Sud Ouest	132	124	188	175	180	

Tableau 12.11 : Evolution des taxes d'abattages des porcins par région

	2005	2006	2007	2008	2009	2010
B. du Mouhoun	203	133	193	231	228	164
Cascades	175	167	180	208		
Centre			150	183	177	150
Centre Est	122	121	120	108	113	100
Centre Nord	189	206	170	160	183	164
Centre Ouest	165	158	163	141	149	
Centre Sud	200	200	200	200	250	
Est	126	162	178	167	175	
Hauts Bassins	223	226	196	198		
Nord	159	147	160	145	157	144
Plateau central	130	150	131	125	122	129
Sahel	160	200		200		100
Sud Ouest	172	141	224	185	184	

Prix des produits animaux

Tableau 12.12 : Evolution du prix du litre de lait frais par région

	2005	2006	2007	2008	2009
B. du Mouhoun	222	216	193	225	
Cascades	142	220	171		
Centre	433	355	400		384
Centre Est	250	250	250		
Centre Nord	308	333	372		
Centre Ouest	304	375	246	333	
Centre Sud	350	420	338		
Est	325	326	283		
Hauts Bassins	179	184	177		
Nord	260	218	200	225	
Plateau central	325	307	500		405
Sahel	253		253	325	
Sud Ouest	191	195	196	250	
Burkina Faso	240	254	233	273	390

Tableau 12.13 : Evolution du prix du litre de lait caillé par région

	2005	2006	2007	2008	2009
B. du Mouhoun	225	207	185	350	
Cascades	150	273	139		
Centre	383	271	359		351
Centre Est	400	400	413		
Centre Nord	231	335	263		
Centre Ouest	486	488	281	380	
Centre Sud	225	363	308		
Est	190	224	219		
Hauts Bassins	160	167	162		
Nord	143	160	220	175	
Plateau central	317	300	300		365
Sahel	176		231	383	
Sud Ouest	189	207	221	142	
Burkina Faso	207	234	218	265	355

Tableau 12.14 : Evolution du prix des œufs de la volaille de la race locale par région

	2005	2006	2007	2008	2009
B. du Mouhoun	33	32	34	35	
Cascades	35	39	33		
Centre	37	44	45		49
Centre Est	50	35	38		
Centre Nord	32	34	34		
Centre Ouest	34	35	36	36	
Centre Sud	30	43	44		
Est	35	25	31		
Hauts Bassins	36	34	34		
Nord	29	32	36		
Plateau central	33	34	35		42
Sahel	25		27		
Sud Ouest	33	33	33	35	
Burkina Faso	33	34	35	36	48

Tableau 12.15 : Evolution du prix des œufs de la volaille de la race importé par région

	2005	2006	2007	2008	2009
B. du Mouhoun	61	71	68	75	
Cascades	68	66	61		
Centre	75	74	89		93
Centre Est					
Centre Nord	64	68	75		
Centre Ouest	62	63	70	60	
Centre Sud	75	69	75		
Est	50	100	100		
Hauts Bassins	68	69	72		
Nord	76	56	80		
Plateau central	75	74			92
Sahel	75				
Sud Ouest	66	58	59	68	
Burkina Faso	66	67	71	69	93

Tableau 12.16 : Evolution du prix du kg de viande de bœuf par région

	2005	2006	2007	2008	2009
B. du Mouhoun	647	703	750	788	
Cascades	533	595	613		
Centre	1 113	1 246	1 236		1 748
Centre Est	1 000	1 000	1 000		
Centre Nord	828	813	690		
Centre Ouest	795	945	792	780	
Centre Sud	1 167	1 450	1 500		
Est	716	694	817		
Hauts Bassins	669	689	661		
Nord	600	595	761	683	
Plateau central	613	1 350	750		1 150
Sahel	783		1 018	1 250	
Sud Ouest	625	633	686	644	
Burkina Faso	711	774	799	734	1 590

Tableau 12.17 : Evolution du prix du kg de viande de petits ruminants par région

	2005	2006	2007	2008	2009
B. du Mouhoun	754	953	940	1 200	
Cascades	1 080	769	862		
Centre	1 450	1 350	1 391		1 880
Centre Est	1 000	1 000	1 000		
Centre Nord	1 028	1 088	926		
Centre Ouest	686	870	860	620	
Centre Sud	1 167	1 533	1 575		
Est	850	778	892		
Hauts Bassins	776	813	821		
Nord	425	720	806	750	
Plateau central	750	625	600		1 300
Sahel	854		958	1 500	
Sud Ouest	946	898	879	650	
Burkina Faso	834	933	944	850	1 700

Résultats de l'enquete sur les poids carcasses

Tableau 13.1 : Poids moyen carcasse des races bovines par abattoirs et par régions

	Abattoirs	Exotique			Taurin					Moy
		Vache	Moy	Bœuf	Génisse	Taureau	Taurillon	Vache	Veau	
B du	Nouna									
Mouhoun	Pa						20,0			20,0
Moyenne B. du Mouhoun								20,0		20,0
Cascades	Niankorodougou				51,4	89,0	41,1	67,1	27,0	50,1
Moyenne cascades					51,4	89,0	41,1	67,1	27,0	50,1
Centre est	Pouytenga									
Moyenne centre est										
Centre nord	Korsimoro									
Moyenne centre nord										
Centre ouest	Leo				47,0	68,0	58,0	85,4	29,3	71,7
Moyenne centre ouest					47,0	68,0	58,0	85,4	29,3	71,7
Est	Fada	113,0	113,0							
Moyenne est		113,0	113,0							
Hauts bassins	Bobo-dioulasso				70,5	110,1		86,6	61,5	87,6
Moyenne hauts bassins					70,5	110,1		86,6	61,5	87,6
Sahel	Arbinda									
	Markoye									
Moyenne sahel										
Sud ouest	Gaoua			91,6	50,0	68,1	47,9	65,1	35,0	65,3
Moyenne sud ouest				91,6	50,0	68,1	47,9	65,1	35,0	65,3
Moyenne		113,0	113,0	91,6	55,6	77,3	45,0	76,1	31,2	70,9

NB : Moy : Moyenne

Tableau 13.2 : Poids moyen carcasse des races bovines par abattoirs et par région (suite)

	abattoirs	Zébu							
		Bœuf	Génisse	Taureau	Taurillon	Vache	Veau	Velle	Moy
B. du Mouhoun	Nouna			76,7	46,7	74,5	20,3		66,0
	Pa	137,0	63,0	115,8	46,0	82,9	24,7	25,0	75,0
Moyenne B du Mouhoun		137,0	63,0	101,1	46,4	78,0	22,9	25,0	70,9
Cascades	Niankorodougou		64,9	97,2	34,5	76,0	27,3		71,5
Moyenne cascades			64,9	97,2	34,5	76,0	27,3		71,5
Centre Est	Pouytenga		61,6	89,8	51,7	79,3	36,4	65,0	79,4
Moyenne centre est			61,6	89,8	51,7	79,3	36,4	65,0	79,4
Centre Nord	Korsimoro			110,4	43,0	73,8	31,0		79,1
Moyenne centre nord				110,4	43,0	73,8	31,0		79,1
Centre Ouest	Leo		78,2	120,0	63,0	91,0	39,8		88,9
Moyenne centre ouest			78,2	120,0	63,0	91,0	39,8		88,9
Est	Fada		50,2	94,7	52,5	70,9	35,0		69,2
Moyenne est			50,2	94,7	52,5	70,9	35,0		69,2
Hauts Bassins	Bobo-dioulasso		75,6	121,2		95,3	49,8		101,1
Moyenne hauts bassins			75,6	121,2		95,3	49,8		101,1
Sahel	Arbinda	84,0	40,5	144,8	85,0	97,2	61,0	48,0	95,9
	Markoye		78,8	145,5	88,0	102,6	60,7	53,0	98,2
Moyenne sahel		84,0	71,1	145,0	86,5	102,1	60,8	51,8	97,8
Sud Ouest	Gaoua		46,5	127,0	44,0	98,1	37,5		92,5
Moyenne sud ouest			46,5	127,0	44,0	98,1	37,5		92,5
Poids moyen		110,5	64,9	104,5	55,2	86,3	42,1	51,7	86,3

Tableau 13.3 : Poids moyen carcasse des Catégories de bovin par abattoirs et par région

Régions	Abattoirs	Bœuf	Génisse	Taureau	Taurillon	Vache	Veau	Velle	Bovins
B. du Mouhoun	Nouna			76,7	46,7	74,5	20,3		66,0
	Pa	137,0	63,0	115,8	37,3	82,9	24,7	25,0	73,0
Moyenne Boucle du Mouhoun		137,0	63,0	101,1	42,0	78,0	22,9	25,0	69,9
Cascades	Niankorodougou		58,7	96,2	39,4	71,9	27,1		60,2
Moyenne cascades			58,7	96,2	39,4	71,9	27,1		60,2
Centre Est	Pouytenga		61,6	89,8	51,7	79,3	36,4	65,0	79,4
Moyenne centre est			61,6	89,8	51,7	79,3	36,4	65,0	79,4
Centre Nord	Korsimoro			110,4	43,0	73,8	31,0		79,1
Moyenne centre nord				110,4	43,0	73,8	31,0		79,1
Centre Ouest	Leo		73,4	115,0	62,5	90,2	38,2		86,6
Moyenne centre ouest			73,4	115,0	62,5	90,2	38,2		86,6
Est	Fada		50,2	94,7	52,5	72,6	35,0		70,4
Moyenne est			50,2	94,7	52,5	72,6	35,0		70,4
Hauts Bassins	Bobo-dioulasso		74,3	120,3		92,8	51,5		97,9
Moyenne hauts bassins			74,3	120,3		92,8	51,5		97,9
Sahel	Arbinda	84,0	40,5	144,8	85,0	97,2	61,0	48,0	95,9
	Markoye		78,8	145,5	88,0	102,6	60,7	53,0	98,2
Moyenne sahel		84,0	71,1	145,0	86,5	102,1	60,8	51,8	97,8
Sud Ouest	Gaoua	91,6	49,1	78,4	46,7	72,9	36,7		71,4
Moyenne sud ouest		91,6	49,1	78,4	46,7	72,9	36,7		71,4
Poids moyen		95,4	63,7	101,5	52,4	84,4	39,2	51,7	83,6

Tableau 13.4 : Poids moyen carcasse des autres espèces par abattoirs et par régions

Régions	Abattoirs	Asins			Caprins			Ovins			Porcins			Moy
		F	M	Moy	F	M	Moy	F	M	Moy	F	M	Moy	
B. du Mouhoun	Nouna	47,0	36,9	39,2	7,9	6,9	7,4	9,3	7,3	8,9	20,8	19,4	20,1	9,3
	Pa				7,4	5,6	6,6	9,0	7,3	8,5	19,4	23,3	20,3	7,4
Moyenne Boucle du Mouhoun		47,0	36,9	39,2	7,8	6,6	7,2	9,2	7,3	8,7	20,7	19,5	20,1	8,9
Cascades	Niankorodougou				8,0	5,6	7,0	8,5	6,8	8,0	26,0	14,8	25,1	8,4
Moyenne cascades					8,0	5,6	7,0	8,5	6,8	8,0	26,0	14,8	25,1	8,4
Centre Est	Pouytenga				5,7	4,8	5,3	8,1	9,7	8,4	25,0	22,9	24,3	5,8
Moyenne centre est					5,7	4,8	5,3	8,1	9,7	8,4	25,0	22,9	24,3	5,8
Centre Nord	Korsimoro	46,5	37,8	38,8	7,1	7,8	7,2	7,8	8,6	7,9	16,3	19,3	16,5	8,6
Moyenne centre nord		46,5	37,8	38,8	7,1	7,8	7,2	7,8	8,6	7,9	16,3	19,3	16,5	8,6
Centre Ouest	Leo		67,4	67,4	6,6	5,5	6,2	7,9	7,6	7,8	20,6	20,8	20,7	8,4
Moyenne centre ouest			67,4	67,4	6,6	5,5	6,2	7,9	7,6	7,8	20,6	20,8	20,7	8,4
Est	Fada		45,5	45,5	5,7	5,1	5,4	7,7	11,5	8,4	16,9	17,0	16,9	7,0
Moyenne est			45,5	45,5	5,7	5,1	5,4	7,7	11,5	8,4	16,9	17,0	16,9	7,0
Hauts Bassins	Bobo-dioulasso		66,0	66,0	9,4	8,3	8,9	10,5	11,1	10,7	31,4	25,1	29,2	17,7
Moyenne hauts bassins			66,0	66,0	9,4	8,3	8,9	10,5	11,1	10,7	31,4	25,1	29,2	17,7
Sahel	Arbinda	37,5	44,3	40,9	8,8	6,9	8,1	10,3	11,8	10,8	21,9	20,4	20,9	10,1
	Markoye				10,4	10,1	10,3	14,3	17,7	16,0				11,7
Moyenne sahel		37,5	44,3	40,9	9,8	9,1	9,5	13,3	16,8	14,9	21,9	20,4	20,9	11,1
Sud Ouest	Gaoua				8,3	6,5	7,3	9,1	6,4	7,5	10,7	8,3	9,5	9,0
Moyenne sud ouest					8,3	6,5	7,3	9,1	6,4	7,5	10,7	8,3	9,5	9,0
Poids Moyen		43,1	45,7	45,3	7,2	6,1	6,7	9,3	11,0	9,9	13,8	10,8	12,3	8,6