

**MINISTERE DES RESSOURCES  
ANIMALES**

-----  
**SECRETARIAT GENERAL**  
-----

**DIRECTION GENERALE DE LA  
PREVISION DES STATISTIQUES ET  
DE L'ECONOMIE DE L'ELEVAGE**

**BURKINA FASO**

-----  
**Unité –Progrès-Justice**

## **STATISTIQUES DU SECTEUR DE L'ELEVAGE**



**ANNUAIRE 2011**

**Mars 2012**

## AVANT PROPOS

Le Ministère des Ressources Animales a le plaisir de mettre à la disposition des utilisateurs de données du sous-secteur de l'élevage l'annuaire statistique 2011.

Ce document témoigne de l'engagement du ministère à mettre à la disposition du grand public des données statistiques aidant à une meilleure visibilité des actions et des politiques de développement en matière d'élevage au Burkina Faso.

L'annuaire des statistiques de l'Elevage, édition 2011 donne d'une part quelques concepts et définitions et d'autre part des statistiques du sous-secteur, relatives à la vie économique, sociale, environnementale et politique du Burkina Faso. Les données présentées par domaine d'activités sont désagrégées par région.

Les données présentées dans l'annuaire statistique visent surtout à satisfaire les besoins des utilisateurs et en particulier celui des principaux programmes et politiques de développement rural au Burkina Faso.

Malgré les efforts déployés pour parfaire le document, il reste toujours perfectible. La publication de l'annuaire est l'occasion d'améliorer non seulement son contenu mais aussi notre système de collecte et de traitement des données à travers vos critiques et suggestions. C'est pourquoi j'encourage tous les usagers et acteurs, quel que soit leur niveau d'implication dans l'élaboration de ce précieux document à redoubler d'effort pour contribuer à une meilleure visibilité des actions de développement du sous-secteur de l'élevage. Je salue les efforts de tous les acteurs qui se sont montrés disponibles pour faire de la production statistique une activité courante

J'espère, que ce document répondra à vos attentes et vous servira comme un excellent outil de travail.

Le Ministre des Ressources Animales

**Dr Tinga Jérémy OUEDRAOGO**

# SOMMAIRE

<b>AVANT PROPOS .....</b>	<b>2</b>
<b>SOMMAIRE.....</b>	<b>3</b>
<b>SIGLES ET ABREVIATIONS .....</b>	<b>4</b>
I. PRESENTATION DU MINISTERE DES RESSOURCES ANIMALES .....	5
II. DISPOSITIF DE COLLECTE DE DONNEES ET APPROCHE METHODOLOGIQUE .....	7
III. RESSOURCES HUMAINES DU MINISTERE DES RESSOURCES ANIMALES .....	9
IV. PARAMETRES ZOOTECHNIQUES .....	10
V. INFRASTRUCTURES D'ELEVAGE.....	14
VI. EFFECTIFS DU CHEPTEL .....	16
VII. SANTE ANIMALE .....	21
<i>MALADIES CONTAGIEUSES.....</i>	<i>23</i>
<i>VACINATIONS.....</i>	<i>42</i>
<i>TRAITEMENTS ANTIPARASITAIRES .....</i>	<i>49</i>
<i>TRAITEMENT CLINIQUE .....</i>	<i>59</i>
<i>CASTRATIONS .....</i>	<i>63</i>
<i>SAISIES D'ABATTOIRS .....</i>	<i>66</i>
VIII. PRODUCTIONS ANIMALES.....	82
<i>ABATTAGES CONTROLES.....</i>	<i>84</i>
<i>ESTIMATION DE LA PRODUCTION DE VIANDE.....</i>	<i>89</i>
<i>PRODUCTION DE LAIT DES UNITES DE TRANSFORMATIONS LAITIERES SUIVIS .....</i>	<i>94</i>
<i>PRODUCTION CONTROLEE DE CUIRS ET PEAUX .....</i>	<i>97</i>
IX. ECHANGES COMMERCIAUX .....	99
<i>EXPORTATIONS D'ANIMAUX .....</i>	<i>101</i>
<i>EXPORTATIONS DE PRODUITS ANIMAUX .....</i>	<i>106</i>
<i>IMPORTATIONS DES ANIMAUX.....</i>	<i>109</i>
<i>IMPORTATIONS DE PRODUITS ANIMAUX .....</i>	<i>114</i>
X. COMMERCIALISATION DU BETAIL .....	117
<i>EVOLUTION DES OFFRES MOYENNES PAR JOUR DE MARCHÉ .....</i>	<i>120</i>
<i>EVOLUTION DES VENTES MOYENNES PAR JOUR DE MARCHE.....</i>	<i>125</i>
<i>EVOLUTION DES PRIX MOYENS .....</i>	<i>130</i>
XI. TRANSHUMANCES .....	141
<b>LISTE DES TABLEAUX.....</b>	<b>146</b>

## SIGLES ET ABBREVIATIONS

ATE	Agent Technique d'Elevage
CAF	Coût Assurance Fret
CE	Conseiller d'Elevage
CFA	Communauté Financière Africaine
CIT	Certificat International de Transhumance
CNDA	Centre National de Documentation Agricole
CMAP	Centre National de Multiplication des Animaux Performants
CNS	Conseil National de la statistique
CNT	Certificat National de Transhumance
CPAVI	Centre de Promotion de l'Aviculture Villageoise
CTAP	Cellule Technique d'Appui à la Privatisation des Professions Vétérinaire et de Zootechnicien
DAF	Direction de l'Administration et des Finances
DCPM	Direction de la Communication et de la Presse Ministérielle
DEP	Direction des Etudes et de la Planification
DGEAP	Direction Générales des Espaces et des Aménagements Pastoraux
DGD	Direction Générale des Douanes
DGDPA	Direction Générale du Développement des Productions Animales
DGPSE	DGPSE Direction générale de la prévision, des statistiques et de l'Economie de l'Elevage
DGSV	Direction Générale des Services Vétérinaires
DPRA	Direction provinciale des ressources animales
DRH	Direction des Ressources Humaines
DRRA	Direction régionale des ressources animales
ENEC	Enquête nationale sur les effectifs du cheptel
ENESA	Ecole nationale de l'élevage et de la santé animale
ELAT	Ecole de Lutte Anti Tsé-tsé
FOB	Free on board
FODEL	Fonds de Développement de l'Elevage
IDR	Institut du développement rural
INSD	Institut national de la statistique et de la démographie
MEF	Ministère de l'Economie et des Finances
MRA	Ministère des Ressources Animales
Nd	non déterminé
OAC	Œuf à couver
ONG	Organisme non gouvernemental
PPCB	Péripleumonie contagieuse bovine
PRMP	Personne Responsable des Marchés Publics
PV	Poste vétérinaire
RESUREP	Réseau de surveillance épidémiologique
RCI	République de Côte d'Ivoire
UFR/SEG	Unité de formation et de recherche en science économique et de gestion
SIM/Bétail	Système d'information sur les marchés à bétail
SIRA	Système d'information sur les ressources animales
SITARAIL	Transport ferroviaire de personnes et de marchandises
SN/CITEC	Société nouvelle huilerie et savonnerie CITEC
SPAI	Sous-produit agro-industriel
SP/CNS	Secrétariat permanent du Conseil national de la statistique
TSE	Technicien supérieur d'élevage
ZATE	Zone d'appui technique de l'élevage

## I. PRESENTATION DU MINISTERE DES RESSOURCES ANIMALES

Le secteur de l'élevage a connu plusieurs changements avant d'acquérir le statut actuel de Ministère. Les principales dates et évènements à retenir sont :

- **Avant 1986** : Les structures des services de l'élevage relevaient du Ministère du Développement Rural
- **1987** : Création d'un Secrétariat d'État à l'Élevage avec pour mission de tracer les grandes lignes de développement possible du sous-secteur de l'élevage ;
- **1991** : Évolution du Secrétariat d'État à l'Élevage en Ministère Délégué Chargé de l'Élevage. Le Ministère Délégué va disparaître ensuite pour ne revenir que quatre années plus tard.
- **1995** : Création de nouveau du Ministère Délégué, Chargé des Ressources Animales
- **1997** : Évolution du Ministère Délégué en Ministère de plein exercice sous l'appellation de Ministère des Ressources Animales (MRA) afin de piloter la Politique Nationale de Développement Durable de l'Élevage (PNDEL) et d'impulser une nouvelle dynamique à ce sous-secteur important sur les plans économique et social.

### Missions

Les missions assignées au Ministère des Ressources Animales, telles que définies dans la PNDEL, sont :

- la réorganisation de l'élevage traditionnel à travers la formation et l'encadrement des éleveurs, ainsi que la coopération entre eux ;
- l'aménagement des zones pastorales, la promotion des industries d'aliments pour bétail, l'accroissement de la production fourragère pour une meilleure contribution à l'élevage intensif ;
- la promotion de fermes d'élevage privées ou étatiques ;
- le renforcement qualitatif des infrastructures et services de santé animale ;
- le contrôle de la qualité des produits d'origine animale ;
- la promotion de l'industrie de soutien à l'élevage par la transformation des sous-produits : denrées alimentaires d'origine animale, cuirs et peaux, fumure ;
- la recherche de débouchés stables et rémunérateurs pour les produits de l'élevage.

### Organisation du MRA

L'organisation du Ministère des Ressources Animales est régie par les dispositions du décret N° 2010-412/PRES/PM/MRA du 03 août 2010 et s'organise autour des structures suivantes :

- le cabinet du Ministre ;
- le secrétariat général.

#### *Le cabinet du Ministre comprend :*

- les Conseillers Techniques ;
- l'Inspection Technique des Services ;
- le Chef de Cabinet ;
- le Secrétariat Particulier ;
- le Protocole Ministériel ;
- le Comité Ministériel de Lutte contre le VIH/SIDA et les IST du Ministère des Ressources Animales (CMLS/MRA).

#### *Le Secrétariat Général comprend :*

- le Secrétaire Général

- les structures centrales (DGEAP, DGDPA, DGSV, DGPSE, DEP, DAF, DRH, DCPM, PRMP);
- les structures déconcentrées (13 DRRA et 45 DPRA);
- les structures rattachées (CMAP, ELAT, ENESA, FODEL, autres Projets et Programmes);
- les structures de mission (CPAVI, CTAP, autres structures).

## Organigramme du Ministère des Ressources Animales

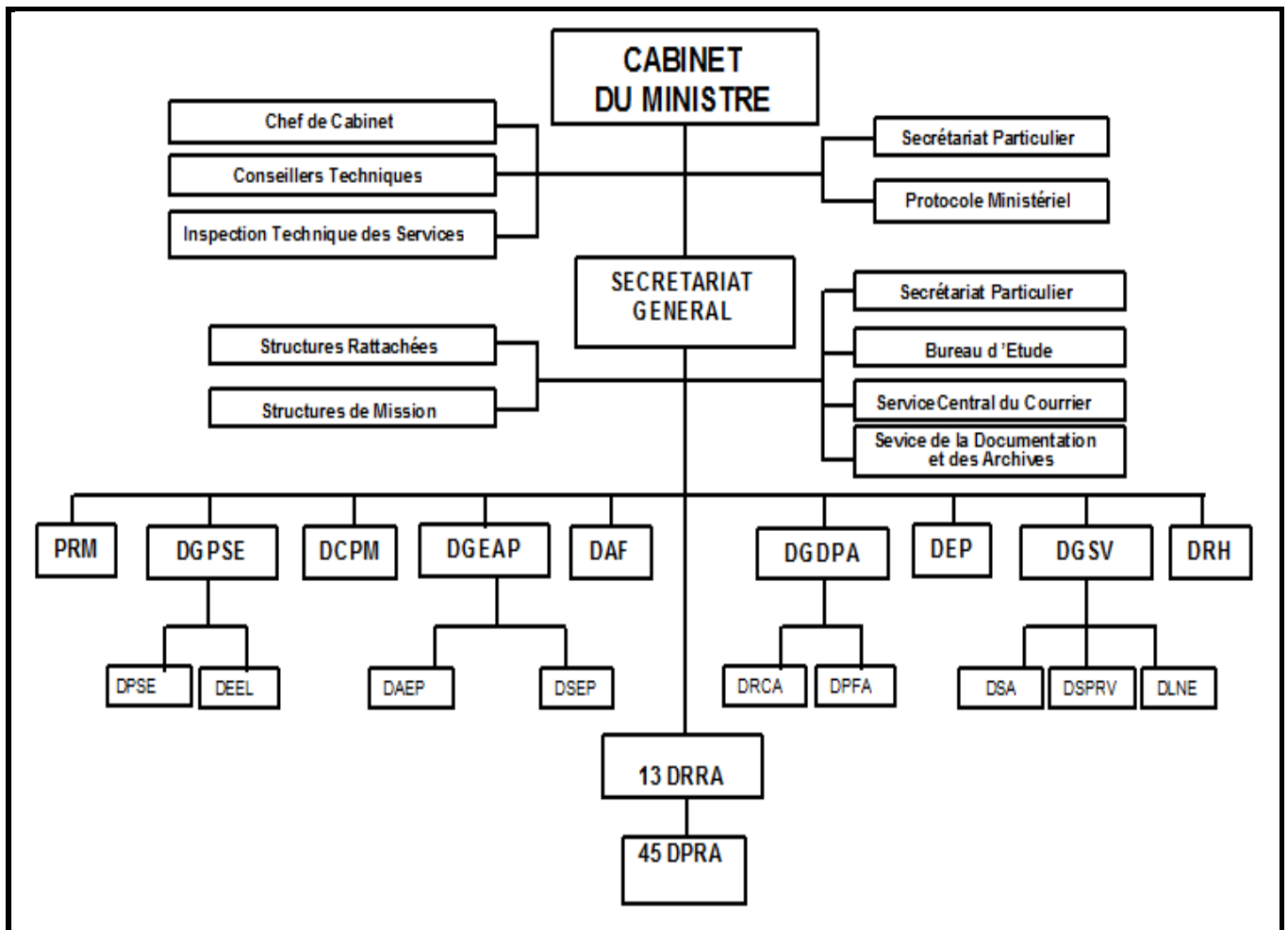



## II. DISPOSITIF DE COLLECTE DE DONNEES ET APPROCHE METHODOLOGIQUE

### 2.1. Dispositifs de collecte

Plusieurs dispositifs de collecte d'informations existent au Ministère des Ressources Animales :

✓ **Le suivi des statistiques courantes**

Il est basé sur l'organigramme du ministère et mis en œuvre par ses agents. Les informations sont recueillies au niveau des services déconcentrés (postes vétérinaires, zones d'appui technique de l'élevage, directions provinciales des ressources animales, directions régionales des ressources animales et les projets et programmes du MRA) dans le cadre de leurs activités courantes et sont transmises à la DGPSE sous forme de rapports mensuels.

✓ **Le réseau de surveillance épidémiologique (RESUREP)**

Constitué à la base par 45 postes vétérinaires dits de « surveillance active », et en relation avec les propriétaires d'animaux, le RESUREP est animé par une cellule de coordination et un comité de pilotage. Ce dispositif inclut également les 4 laboratoires régionaux d'élevage et le Laboratoire National d'Elevage (LNE).

✓ **Le Système d'Information sur les Marchés à bétail (SIM/B)**

En ce qui concerne le SIM/Bétail, c'est un dispositif d'enquête déployé sur vingt-et-un (21) marchés à bétail, enquêtant sur la commercialisation du bétail. Le personnel est composé d'un enquêteur (prestataire) par marché à bétail, excepté Pouytenga où il y en a deux, et du chef de zone dont dépend le marché, qui est le contrôleur de l'enquête. L'objectif global du SIM/bétail est d'améliorer la compétitivité de la filière bétail-viande. Les données collectées sur ces marchés portent sur les prix, les offres et les ventes d'animaux (bovins, ovins, caprins et volailles). Après le traitement et l'analyse, ces données permettent, entre autres choses, (i) d'élaborer le budget économique, (ii) de renseigner le tableau de bord de l'économie, (iii) de suivre la situation alimentaire des populations.

✓ **L'Enquête Nationale sur les Effectifs du Cheptel (ENEC)**

L'Enquête nationale sur les effectifs du cheptel (ENEC) constitue la base d'évaluation du cheptel. La première enquête (ENEC I) a été réalisée en 1989 et la deuxième (ENEC II) en 2003. Entre deux enquêtes, le cheptel est évalué chaque année en appliquant pour chaque espèce un taux de croît constant à l'effectif de l'année précédente. On obtient ainsi l'effectif annuel du cheptel national ainsi que sa répartition par province.

✓ **Le suivi de la campagne agropastorale**

Ce suivi est mis en œuvre par le Groupe de Travail Pluridisciplinaire (météorologie, agriculture, élevage, et autres partenaires) qui collecte des données quantitatives et qualitatives par chaque composant du groupe, dans son domaine de compétences. Pour le secteur de l'élevage, l'équipe s'intéresse aux disponibilités des pâturages et des points d'eau, à la situation sanitaire, aux mouvements du bétail et aux mercuriales. Une appréciation globale est réalisée au démarrage, en milieu et en fin de campagne. Des rapports de synthèse sont élaborés à chaque sortie et en fin d'année.

✓ **Les informations issues de tiers**

Certaines informations nécessaires au suivi du sous-secteur ne sont pas produites et/ou accessibles directement par les services du MRA. Elles sont alors demandées au niveau des services administratifs compétents comme la Direction Générale des Douanes mais aussi auprès de certaines structures privées comme les sociétés de production d'aliments pour bétail, les entreprises de transformation des cuirs et peaux, les brasseries industrielles, etc. Voir liste en annexe.

### 2.2. Traitement et analyse des données

Hormis les données relatives au réseau de surveillance épidémiologique, la DGPSE, de par ses attributions, centralise et traite l'essentiel des informations collectées (suivi des activités du MRA,

SIM/bétail, données émanant de tiers, ENEC, Groupe Pluridisciplinaire de suivi de la campagne agropastorale). La grande majorité des informations sont quantitatives, ce qui permet une mesure plus objective des indicateurs. Seul le suivi de la campagne agropastorale fournit des appréciations qualitatives (état du pâturage, remplissage des mares, ...)

La DGPSE dispose d'une base de données dénommée Système d'Information sur les Ressources Animales (SIRA) qui centralise les données relatives aux activités des différents services énumérés.

### **2.3. Diffusion de l'information**

**L'annuaire statistique du sous-secteur de l'élevage et le tableau de bord de l'élevage** constituent les nouvelles productions qui viennent remplacer le document relatif aux « statistiques du secteur de l'élevage au Burkina Faso » qui était édité et diffusé chaque année auprès des principaux groupes suivants :

- ✓ les services administratifs ;
- ✓ les missions diplomatiques ;
- ✓ les partenaires Techniques et Financiers ;
- ✓ le Conseil National de la Sécurité Alimentaires ;
- ✓ les Organisations Régionales et Internationales ;
- ✓ les organes de presse ;
- ✓ les organisations paysannes de producteurs (association, union) ;
- ✓ les comités de gestion des marchés de bétail ;
- ✓ le Secrétariat Permanent du Conseil National de la Statistique (SP-CNS) et l'Institut National de la Statistique et de la Démographie (INSD), etc. ;

La DGPSE dispose d'un service de documentation où le public peut accéder aux différentes publications du Ministère des Ressources Animales. A ce titre, il reçoit régulièrement des utilisateurs de données statistiques que l'on pourrait regrouper en quatre grands types :

- ✓ les élèves et étudiants (Ecole Nationale de l'Elevage et de la Santé Animale ; Institut du Développement Rural, Unités de Formations et de Recherche en Sciences Economiques et de Gestion ; etc.);
- ✓ les consultants individuels et les bureaux d'études ;
- ✓ les enseignants et les chercheurs ;
- ✓ les partenaires Techniques et Financiers ;
- ✓ le Conseil National de la Sécurité Alimentaires ;
- ✓ les Organisations Régionales et Internationales ;
- ✓ les autres (particuliers, opérateurs économiques, etc.).



### III. RESSOURCES HUMAINES DU MINISTRE DES RESSOURCES ANIMALES

**Tableau 2.001 : Personnel technique du Ministère des Ressources Animales**

Personnel	2007	2008	2009	2010	2011
Docteurs vétérinaires	56	56	58	59	49
Ingénieurs élevage	128	130	140	142	112
Conseillers d'élevage	55	60	60	84	88
Techniciens supérieurs d'élevages	326	351	365	382	382
Agents techniques d'élevage	252	294	342	381	406

Source : DRH/MRA

**Tableau 2.002 : Evolution des élèves inscrits à l'Ecole Nationale de l'Elevage et de la Santé Animale (ENESA)**

Cycles	2008-2009	2009-2010	2010-2011
Agent technique d'élevage (année 1)	70	66	78
Technicien supérieur d'élevage (année 1)	29	38	45
Conseiller d'élevage (année 1)	5	5	10
Agent technique d'élevage (année 2)	56	67	74
Technicien supérieur d'élevage (année 2)	21	29	35
Conseiller d'élevage (année 2)	0	5	6

Source : ENESA

## IV. PARAMETRES ZOOTECHNIQUES

L'élevage, au Burkina, est caractérisé, d'une part par l'existence d'un cheptel numériquement important et diversifié et, d'autre part, par un système d'exploitation extensif mais bien adapté à la variabilité saisonnière et interannuelle des ressources pastorales. Cependant il faut constater que des systèmes d'exploitation plus intensifs se développent autour des grandes villes pour quelques filières porteuses notamment, celles du lait, du porc et de l'aviculture.

### Concepts

**Proportion de mâles** : nombre de mâles par rapport à l'ensemble du troupeau d'une espèce donnée (Ratio mâle) ;

**Proportion de femelles** : nombre de femelle par rapport à l'ensemble du troupeau d'une espèce donnée (Ratio femelle) ;

**Nombre de reproductrices par reproducteur** : nombre de femelles reproductrices rapporté à un mâle adulte dans un troupeau donné ;

**Age à la première mise bas** : C'est l'âge auquel une femelle, d'une espèce donnée, donne son premier produit. La mise-bas est l'action de donner naissance à un ou plusieurs nouveau-nés. Dans les enquêtes, il est important de noter les dates de mise-bas pour pouvoir déterminer l'âge de la femelle à la première mise-bas et l'intervalle entre les mise-bas. Cet intervalle est un paramètre très important pour évaluer les performances de reproduction des troupeaux ;

**Fertilité** : nombre de mises bas (y compris les avortements) rapporté au nombre de femelles ayant mis bas au moins une fois ;

**Fécondité** : nombre de nouveau-nés vivants rapporté au nombre de femelles ayant mis bas au moins une fois ;

**Taux d'avortement** : nombre d'avortements par rapport au nombre de femelles gestantes. Probabilité ou taux instantané qu'une femelle avorte durant une période de temps donnée (un avortement est une gestation qui n'a pas été à son terme, aboutissant à un produit non viable) ;

**Taux de stérilité des femelles** : nombre de femelles ayant une incapacité totale, rapportée au nombre de femelles ayant atteint l'âge de la reproduction ;

**Taux de mortalité** : fréquence des décès, pourcentage d'animaux morts pendant un temps donné (une année par exemple) par rapport à l'effectif moyen de la classe d'âge considérée ;

**Intervalle entre mise bas** : Durée entre deux mises bas consécutives (intervalle de temps, calculé à partir des dates de mises bas) ;

**Taux de prolificité** : nombre de produits nés vivants x 100 / nombre de mises bas à terme (taux de prolificité corrigé). Le taux non corrigé inclut aussi les nés morts à terme ; la prolificité correspond au nombre moyen des produits nés vivants par mise bas ;

**Taux d'exploitation** : Probabilité ou taux instantané qu'un animal soit exploité (abattage, vente, prêt, don, etc.) durant une période de temps donnée ;

**Taux de croît** : proportion de l'accroissement en effectif du troupeau au cours d'une période donnée (généralement en une année). Elle peut être positive (augmentation de la taille du troupeau), négative (surexploitation) ou nulle ;

**Poids carcasse** : Poids (déterminer par la pesée) du Corps d'un animal abattu pour la consommation humaine après dépouillement, éviscération et enlèvement de la tête, des pattes, des mamelles et des organes génitaux ;

**Poids des abats** : Poids des viscères, de la tête, les reins, des pattes, des mamelles, des organes génitaux et autres glandes ;

**Pourcentage de femelles adultes de l'effectif** : nombre de femelles adultes x 100/effectif total ;

**Pourcentage de femelles allaitantes** : nombre de femelle allaitantes x 100/effectif des femelles adultes ;

**Coefficient de transformation du lait en viande** : nombre par lequel on multiplie une quantité de lait pour avoir l'équivalent en quantité de viandes ;

**Pourcentage d'œufs mis à couvrir** : nombre total d'œufs mis à couvrir x 100/nombre total d'œufs pondus.

Tableau 4.001 : Paramètres zootechniques des bovins

<b>Proportion de mâles</b>	<b>30 %</b>
Proportion de femelles	70 %
Proportion de mâles castrés	15 %
Nombre de reproductrices par reproducteur	7,2
Fertilité des femelles (%)	55 %
Age à la première mise bas	4,5 ans
Taux d'avortement (%)	3,4 %
Stérilité des femelles	2,5 %
Taux de mortalité de 0-1an (%)	8,2 %
Taux moyen de mortalité annuelle	5,1 %
Taux d'exploitation des mâles (en %)	6,2 %
Taux d'exploitation des femelles (en %)	5,3 %

Source: J.F. MEYER, novembre 1989

Tableau 4.002 : Paramètres zootechniques des petits ruminants

Paramètres zootechniques	Ovins		Caprins	
	Mâles	Femelles	Mâles	Femelles
Taille moyenne des troupeaux	30 ± 6		26 ± 5	
Composition des troupeaux				
Jeunes	19,8%	22,6%	22,4%	26,3%
Elèves (après sevrage)	6,1%	10,8%	4,8%	11,2%
Adultes	3,5%	37,2%	2,2%	33,1%
Age à la première mise bas	23 mois		20 mois	
Intervalle entre mise bas	11,6 mois		13 mois	
Taux de fécondité	1,05		1,40	
Taux de fertilité	0,8		0,9	
Taux de prolificité	1,08		1,3	
Taux de reproduction annuelle	1,21 agneau / brebis		1,32 chevreau/chèvre	
Taux de mortalité				
0 à 1 an	17,3%		18,3%	
1 à 2 ans	7,5%		6,5%	
3 ans et plus	9,2%		3,8%	
Taux d'exploitation				
0 à 1 an	18,1%		23,2%	
1 à 2 ans	37,4%		51,4%	
3 ans et plus	10,9%		38,9%	

Source : MAE/DEP/SSA janvier 1990

Tableau 4.003 : Paramètres naturels et de gestion par espèces

	Taux de croît	Taux d'exploitation
Bovins	2%	13%
Ovins	3%	26.8%
Caprins	3%	32.2%
Asins	2%	2.3
Equins	1%	1%
Camelins	2%	8%
Porcins	2%	517%
Volaille	3%	416%

Source : IEPC 2001

Tableau 4.004: Paramètres de production de viande par espèces

	Poids Carcasse (Kg)	Poids des abats (Kg)
Bovin	113	25
Ovin	9	1
Caprin	8	1
Asins	51	4
Equin	153	22
Camelin	192	8
Porcin	24	4
Volaille	1	-

Source : MAE/DEP/SSA janvier 1990

Tableau 4.006 : Paramètres de production de lait chez les bovins

Pourcentage de vaches adultes	40%
Pourcentage de femelles lactantes	50%
Production moyenne exploitée par vache et par an (hors consommation du veau)	110 litres
Poids d'1 litre de lait	1,03 Kg

Source: MAE/DEP/SSA janvier 1990

Tableau 4.007 : Paramètres de production de lait chez les caprins

<b>Pourcentage de femelles adultes de l'effectif</b>	<b>33%</b>
Pourcentage de femelles allaitantes/ chèvres adultes	60%
Taux de fécondité	140%
Production moyenne exploitée par chèvre et par an	60 litres

Source: MAE/DEP/SSA janvier 1990

Tableau 4.008 : Paramètres de production d'œufs (poules et pintades)

<b>Pourcentage de pondeuses</b>	<b>50%</b>
Production d'œufs par pondeuse et par an	45
Pourcentage d'œufs mis à couver	85%
Production d'œufs mis à la consommation /pondeuse /an	4,5
Poids d'un œuf	33 grammes

Source: MAE/DEP/SSA janvier 1990

### Concepts (extraits de la nomenclature)

**Infrastructures d'élevage** : Ensemble des locaux et des réalisations diverses qui accompagnent les actions en aval ou en amont de la production animale. Il s'agit en particulier des parcs à vaccination, des aires d'abattage, des abattoirs, des boucheries, des charcuteries, des séchoirs, des laiteries, des marchés à bétail, des magasins d'aliments du bétail, des unités de fabriques d'aliments du bétail, etc. Les données sur les infrastructures sont collectées une fois par an par les agents du MRA qui utilisent ces infrastructures.

**Parc à vaccination** : Espace aménagé en courette et en couloir à ciel ouvert, construit en matériaux locaux (banco, bois) ou en matériaux définitifs (béton, fer) et destiné à contenir les animaux pendant les opérations de vaccination. Les données statistiques sur les parcs à vaccination sont collectées une fois par an.

**Aire d'abattage** : Surface aménagée habituellement cimentée et pourvue de commodités requises pour recevoir les carcasses d'animaux abattus en vue de l'inspection sanitaire post-mortem.

**Abattoir (ou abattoir de brousse)** : Etablissement spécial réservé à l'abattage des animaux destinés à la consommation humaine locale. Un abattoir de brousse est couvert et est pourvu de portiques munis de crochets où sont suspendues les carcasses d'animaux destinées à l'inspection post-mortem. Un abattoir de brousse comporte au moins un séchoir et un hall d'abattage.

**Abattoir moderne (ou frigorifique)** : Etablissement spécialisé réservé à l'abattage des animaux destinés à la consommation humaine locale et à l'exportation. Il est équipé d'une chaîne mécanique d'abattage et est pourvu au moins d'un parc d'attente des animaux à abattre, d'un hall d'abattage, d'une chambre frigorifique et d'une salle d'éviscération, de ressuage, de découpe, etc. Le prototype est l'abattoir frigorifique de Ouagadougou.

**Boucherie** : Espace aménagé destiné à la vente de la viande.

**Charcuterie** : Infrastructure marchande (abattoir de brousse, aire d'abattage) destinée à l'abattage des porcins.

**Séchoir** : Abri aménagé pour le séchage artisanal ou industriel des cuirs et peaux. Le séchoir est habituellement annexé à l'abattoir de brousse ou à l'abattoir moderne.

**Laiterie** : Usine de transformation du lait frais en produits laitiers divers. La laiterie est dite **industrielle** si elle utilise un local adapté et des équipements technologiques de pointe pour la transformation (cas de Fada N'Gourma). La laiterie est dite **artisanale** quand ses locaux et tous ses équipements sont rudimentaires. Une laiterie est **semi industrielle** quand elle n'est ni entièrement industrielle, ni entièrement artisanale.

**Marché à bétail** : Espace aménagé ou non destiné à favoriser et à sécuriser les transactions commerciales du bétail. Un marché à bétail tient régulièrement ses jours de regroupements d'animaux (tous les trois jours ou une fois par semaine). Un marché à bétail est **dit aménagé** lorsqu'il comporte un minimum d'infrastructures comme une clôture, des boxes, un quai d'embarquement équipé de balance, une salle de réunion (ou hangar), une adduction d'eau potable (ou une pompe manuelle). Un marché à bétail **non aménagé** ne comporte pas ces infrastructures.

**Magasin d'aliments du bétail** : Local fait de matériaux locaux ou définitifs destiné uniquement au stockage des aliments du bétail.

**Unité de fabrique d'aliments du bétail** : Petite usine destinée à fabriquer des aliments complets du bétail tels : l'aliment porc, l'aliment pondeuse, l'aliment poussin, l'aliment poulet de chair, etc.



**Tableau 5.001 : Situation des principales infrastructures d'élevage en fin 2011**

	Parcs de vaccination	Aires d'abattages	Abattoirs	Boucheries	Charcuteries	Séchoirs	Laiteries		
							Industrielles	Semi-industrielles	Artisanales
B. Mouhoun	150	31	4	15	0	1	0	1	10
Cascades	32	10	1	7	0	0	0	0	6
Centre	16	4	2	17	2	0	1	4	0
Centre Est	66	18	8	3	0	1	0	2	2
Centre Nord	85	33	3	6	0	1	0	1	10
Centre Ouest	74	34	2	11	3	5	2	3	3
Centre Sud	81	35	1	4	0	1	1	4	0
Est	79	31	5	17	0	4	1	1	4
Hauts Bassins	148	12	1	3	0	2	0	2	0
Nord	93	31	1	4	0	4	0	3	2
Plateau Central	93	19	0	3	0	0	0	0	2
Sahel	212	32	3	7	0	0	0	2	7
Sud Ouest	47	18	2	8	0	2	0	4	1
<b>Burkina Faso</b>	<b>1 176</b>	<b>308</b>	<b>33</b>	<b>105</b>	<b>5</b>	<b>21</b>	<b>5</b>	<b>27</b>	<b>47</b>

**Tableau 5.001 : Situation des principales infrastructures d'élevage en fin 2011 (suite)**

	Marchés à bétail Aménagé	Marchés à bétail Non Aménagé	Magasin d'aliment à bétail	Unités de fabrication d'aliment à bétail	Etable	Forages	Puits	Piste à bétail	Aires de pâtures	Autres
Cascades	2	3	9	0	0	0	0	0	0	0
Centre	2	2	4	0	0	0	0	0	0	0
Centre Est	4	7	17	0	0	0	0	0	0	3
Centre Nord	6	17	14	1	11	8	1	0	10	0
Centre Ouest	0	14	4	0	0	0	0	0	0	4
Centre Sud	4	10	12	0	0	0	0	0	0	0
Est	16	16	34	2	0	0	0	2	0	2
Hauts Bassins	3	14	10	1	0	0	0	0	0	5
Nord	3	30	10	0	0	0	0	0	0	19
Plateau Central	2	6	10	0	0	0	0	0	0	2
Sahel	11	26	75	0	0	47	0	0	0	8
Sud Ouest	0	3	1	1	0	6	4	7	0	0
<b>Burkina Faso</b>	<b>60</b>	<b>176</b>	<b>217</b>	<b>5</b>	<b>11</b>	<b>61</b>	<b>5</b>	<b>9</b>	<b>10</b>	<b>77</b>

## **VI. EFFECTIFS DU CHEPTEL**

L'Enquête nationale sur les effectifs du cheptel (ENEC) constitue la base d'évaluation du cheptel. La première (ENEC I) a été réalisée en 1989 et la deuxième (ENEC II) en 2003. Entre deux enquêtes, le cheptel est évalué chaque année en appliquant pour chaque espèce un taux de croît constant à l'effectif de l'année précédente. On obtient l'effectif annuel du cheptel national ainsi que sa répartition par province.

Tableau 6.001 : Evolution du cheptel national par espèce

	2007	2008	2009	2010	2011
<b>Bovins</b>	7 914 160	8 072 420	8 233 845	8 398 499	8 566 448
<b>Ovins</b>	7 543 792	7 770 083	8 003 164	8 243 238	8 490 513
<b>Caprins</b>	11 295 160	11 633 992	11 982 987	12 342 454	12 712 705
<b>Porcins</b>	2 042 300	2 083 127	2 124 769	2 167 245	2 210 565
<b>Asins</b>	989 840	1 009 615	1 029 788	1 050 361	1 071 346
<b>Equins</b>	37 456	37 810	38 168	38 531	38 897
<b>Camelins</b>	16 016	16 331	16 653	16 982	17 317
<b>Poules</b>	27 443 762	28 267 052	29 115 045	29 988 476	30 888 112
<b>Pintades</b>	6 885 576	7 092 122	7 304 863	7 523 985	7 749 684

Tableau 6.002 : Evolution des effectifs de bovins par région

	2007	2008	2009	2010	2011
<b>Boucle du Mouhoun</b>	698 788	712 761	727 013	741 550	756 378
<b>Cascades</b>	588 830	600 605	612 616	624 867	637 364
<b>Centre</b>	135 678	138 391	141 158	143 981	146 860
<b>Centre-Est</b>	371 521	378 950	386 527	394 256	610 884
<b>Centre-Nord</b>	445 661	454 573	463 663	472 935	482 392
<b>Centre-Ouest</b>	614 525	626 814	639 348	652 132	665 172
<b>Centre-Sud</b>	276 866	282 402	288 048	293 808	90 939
<b>Est</b>	899 744	917 735	936 087	954 805	973 899
<b>Hauts Bassins</b>	1 314 104	1 340 385	1 367 191	1 394 534	1 422 423
<b>Nord</b>	361 220	368 442	375 810	383 324	390 988
<b>Plateau Central</b>	282 126	287 767	293 521	299 390	305 377
<b>Sahel</b>	1 626 383	1 658 909	1 692 085	1 725 925	1 760 442
<b>Sud-Ouest</b>	298 714	304 686	310 778	316 992	323 330
<b>Burkina Faso</b>	<b>7 914 160</b>	<b>8 072 420</b>	<b>8 233 845</b>	<b>8 398 499</b>	<b>8 566 448</b>

Tableau 6.003 : Evolution des effectifs des ovins par région

	2007	2008	2009	2010	2011
<b>Boucle du Mouhoun</b>	619 126	637 696	656 824	676 526	696 819
<b>Cascades</b>	191 940	197 698	203 627	209 735	216 026
<b>Centre</b>	182 181	187 646	193 275	199 073	205 045
<b>Centre-Est</b>	594 638	612 475	630 848	649 772	900 956
<b>Centre-Nord</b>	834 751	859 792	885 585	912 151	939 513
<b>Centre-Ouest</b>	838 729	863 889	889 803	916 495	943 989
<b>Centre-Sud</b>	324 843	334 587	344 623	354 960	133 915
<b>Est</b>	772 355	795 523	819 387	843 967	869 283
<b>Hauts Bassins</b>	691 475	712 218	733 583	755 589	778 255
<b>Nord</b>	748 690	771 148	794 280	818 106	842 648
<b>Plateau Central</b>	469 202	483 276	497 773	512 705	528 084
<b>Sahel</b>	1 058 112	1 089 854	1 122 549	1 156 224	1 190 908
<b>Sud-Ouest</b>	217 750	224 281	231 007	237 935	245 072
<b>Burkina Faso</b>	<b>7 543 792</b>	<b>7 770 083</b>	<b>8 003 164</b>	<b>8 243 238</b>	<b>8 490 513</b>

Tableau 6.004 : Evolution des effectifs des caprins par région

	2007	2008	2009	2010	2011
<b>Boucle du Mouhoun</b>	971 447	1 000 588	1 030 602	1 061 518	1 093 360
<b>Cascades</b>	183 415	188 916	194 583	200 419	206 431
<b>Centre</b>	274 757	282 999	291 488	300 232	309 238
<b>Centre-Est</b>	872 818	899 001	925 969	953 747	1 415 198
<b>Centre-Nord</b>	1 040 622	1 071 839	1 103 993	1 137 111	1 171 223
<b>Centre-Ouest</b>	1 369 595	1 410 680	1 452 999	1 496 586	1 541 483
<b>Centre-Sud</b>	614 907	633 352	652 351	671 920	259 235
<b>Est</b>	1 195 529	1 231 393	1 268 332	1 306 380	1 345 570
<b>Hauts Bassins</b>	660 930	680 757	701 178	722 212	743 877
<b>Nord</b>	1 013 083	1 043 473	1 074 775	1 107 016	1 140 224
<b>Plateau Central</b>	700 385	721 395	743 035	765 325	788 283
<b>Sahel</b>	1 893 948	1 950 765	2 009 286	2 069 562	2 131 646
<b>Sud-Ouest</b>	503 724	518 834	534 396	550 426	566 937
<b>Burkina Faso</b>	<b>11 295 160</b>	<b>11 633 992</b>	<b>11 982 987</b>	<b>12 342 454</b>	<b>12 712 705</b>

Tableau 6.005 : Evolution des effectifs des porcins par région

	2007	2008	2009	2010	2011
<b>Boucle du Mouhoun</b>	235 697	240 408	245 214	250 116	255 115
<b>Cascades</b>	46 307	47 232	48 176	49 139	50 120
<b>Centre</b>	161 916	165 154	168 457	171 826	175 262
<b>Centre-Est</b>	189 759	193 552	197 421	201 368	281 874
<b>Centre-Nord</b>	66 540	67 870	69 226	70 609	72 020
<b>Centre-Ouest</b>	397 913	405 869	413 986	422 264	430 707
<b>Centre-Sud</b>	108 632	110 804	113 019	115 278	41 102
<b>Est</b>	112 863	115 118	117 417	119 763	122 156
<b>Hauts Bassins</b>	230 349	234 955	239 653	244 445	249 332
<b>Nord</b>	118 334	120 699	123 111	125 571	128 079
<b>Plateau Central</b>	98 649	100 621	102 632	104 683	106 775
<b>Sahel</b>	3 469	3 537	3 606	3 677	3 749
<b>Sud-Ouest</b>	271 872	277 308	282 851	288 506	294 274
<b>Burkina Faso</b>	<b>2 042 300</b>	<b>2 083 127</b>	<b>2 124 769</b>	<b>2 167 245</b>	<b>2 210 565</b>

Tableau 6.006 : Evolution des effectifs des camelins par région

	2007	2008	2009	2010	2011
<b>Boucle du Mouhoun</b>	298	303	308	313	318
<b>Cascades</b>	0	0	0	0	0
<b>Centre</b>	0	0	0	0	0
<b>Centre-Est</b>	0	0	0	0	0
<b>Centre-Nord</b>	82	83	84	85	86
<b>Centre-Ouest</b>	0	0	0	0	0
<b>Centre-Sud</b>	0	0	0	0	0
<b>Est</b>	339	345	351	358	365
<b>Hauts Bassins</b>	0	0	0	0	0
<b>Nord</b>	1 959	1 997	2 036	2 076	2 116
<b>Plateau Central</b>	0	0	0	0	0
<b>Sahel</b>	13 338	13 603	13 874	14 150	14 432
<b>Sud-Ouest</b>	0	0	0	0	0
<b>Burkina Faso</b>	<b>16 016</b>	<b>16 331</b>	<b>16 653</b>	<b>16 982</b>	<b>17 317</b>

Tableau 6.007 : Evolution des effectifs des équins par région

	2007	2008	2009	2010	2011
<b>Boucle du Mouhoun</b>	2 492	2 514	2 536	2 558	2 580
<b>Cascades</b>	90	90	90	90	90
<b>Centre</b>	1 460	1 474	1 488	1 502	1 517
<b>Centre-Est</b>	2 232	2 252	2 273	2 294	3 135
<b>Centre-Nord</b>	3 930	3 968	4 006	4 045	4 084
<b>Centre-Ouest</b>	388	391	394	397	400
<b>Centre-Sud</b>	790	797	804	812	820
<b>Est</b>	4 603	4 647	4 691	4 736	4 781
<b>Hauts Bassins</b>	524	528	532	536	540
<b>Nord</b>	7 680	7 755	7 831	7 907	7 984
<b>Plateau Central</b>	1 844	1 861	1 878	1 895	1 913
<b>Sahel</b>	10 987	11 094	11 203	11 314	11 425
<b>Sud-Ouest</b>	436	439	442	445	448
<b>Burkina Faso</b>	<b>37 456</b>	<b>37 810</b>	<b>38 168</b>	<b>38 531</b>	<b>38 897</b>

Tableau 6.008 : Evolution des effectifs des asins par région

	2007	2008	2009	2010	2011
<b>Boucle du Mouhoun</b>	123 691	126 162	128 682	131 254	133 877
<b>Cascades</b>	1 791	1 826	1 862	1 898	1 935
<b>Centre</b>	51 392	52 419	53 467	54 536	55 626
<b>Centre-Est</b>	82 792	84 446	86 134	87 855	118 120
<b>Centre-Nord</b>	64 124	65 406	66 713	68 046	69 406
<b>Centre-Ouest</b>	132 585	135 235	137 938	140 694	143 505
<b>Centre-Sud</b>	73 801	75 275	76 780	78 314	51 369
<b>Est</b>	100 881	102 895	104 951	107 047	109 186
<b>Hauts Bassins</b>	87 226	88 969	90 747	92 561	94 410
<b>Nord</b>	99 948	101 945	103 981	106 059	108 178
<b>Plateau Central</b>	99 912	101 909	103 945	106 022	108 141
<b>Sahel</b>	69 395	70 781	72 195	73 636	75 106
<b>Sud-Ouest</b>	2 302	2 347	2 393	2 439	2 487
<b>Burkina Faso</b>	<b>989 840</b>	<b>1 009 615</b>	<b>1 029 788</b>	<b>1 050 361</b>	<b>1 071 346</b>

Tableau 6.009 : Evolution des effectifs de poules par région

	2007	2008	2009	2010	2011
<b>Boucle du Mouhoun</b>	3 384 719	3 486 258	3 590 843	3 698 565	3 809 520
<b>Cascades</b>	718 394	739 945	762 143	785 006	808 555
<b>Centre-Est</b>	2 271 047	1 113 993	1 147 412	1 181 834	1 217 289
<b>Centre</b>	1 081 547	2 339 177	2 409 351	2 481 631	2 556 079
<b>Centre-Nord</b>	1 980 982	2 040 410	2 101 622	2 164 669	2 229 608
<b>Centre-Ouest</b>	3 982 615	4 102 092	4 225 152	4 351 905	4 482 460
<b>Centre-Sud</b>	2 060 443	2 122 254	2 185 921	2 251 498	2 319 042
<b>Est</b>	2 061 380	2 123 218	2 186 913	2 252 518	2 320 092
<b>Hauts Bassins</b>	3 436 016	3 539 095	3 645 266	3 754 623	3 867 260
<b>Nord</b>	2 331 559	2 401 504	2 473 548	2 547 752	2 624 183
<b>Plateau Central</b>	1 683 655	1 734 163	1 786 186	1 839 770	1 894 962
<b>Sahel</b>	1 124 429	1 158 160	1 192 903	1 228 688	1 265 547
<b>Sud-Ouest</b>	1 326 976	1 366 783	1 407 785	1 450 017	1 493 515
<b>Burkina Faso</b>	<b>27 443 762</b>	<b>28 267 052</b>	<b>29 115 045</b>	<b>29 988 476</b>	<b>30 888 112</b>

Tableau 6.010 : Evolution des effectifs de pintades par région

	2007	2008	2009	2010	2011
<b>Boucle du Mouhoun</b>	906 462	933 654	961 662	990 510	1 020 223
<b>Cascades</b>	263 336	271 235	279 371	287 751	296 382
<b>Centre-Est</b>	423 904	164 321	169 250	174 327	179 556
<b>Centre</b>	159 535	436 620	449 717	463 207	477 101
<b>Centre-Nord</b>	240 993	248 222	255 667	263 335	271 235
<b>Centre-Ouest</b>	1 724 161	1 775 884	1 829 159	1 884 032	1 940 551
<b>Centre-Sud</b>	708 424	729 675	751 563	774 108	797 330
<b>Est</b>	361 506	372 348	383 516	395 019	406 867
<b>Hauts Bassins</b>	728 660	750 518	773 032	796 221	820 106
<b>Nord</b>	477 750	492 081	506 841	522 044	537 704
<b>Plateau Central</b>	227 449	234 271	241 298	248 536	255 991
<b>Sahel</b>	183 036	188 524	194 177	199 999	205 997
<b>Sud-Ouest</b>	480 360	494 769	509 610	524 896	540 641
<b>Burkina Faso</b>	<b>6 885 576</b>	<b>7 092 122</b>	<b>7 304 863</b>	<b>7 523 985</b>	<b>7 749 684</b>



Les statistiques du domaine de la santé animale regroupent toutes les informations statistiques sur les foyers de maladies animales, les activités de protection sanitaire, de santé publique vétérinaire, etc. Elles visent à rendre compte de l'état sanitaire des animaux ainsi que de l'importance de l'assistance vétérinaire déployée sur le terrain. Les données sur la santé sont collectées par les agents de terrain du MRA et des vétérinaires privés qui sont des professionnels en la matière.

**Concepts** (extraits de la nomenclature)

**Foyer de maladies** : Point de départ (lieu de la première apparition connue) d'une maladie contagieuse.

De nombreuses maladies animales se propagent à partir d'un foyer qui peut être constitué par un ou deux animaux contaminés à l'intérieur d'un troupeau. Pour la plupart des maladies contagieuses, il est important de détecter rapidement les premiers foyers pour envisager une riposte efficace. Un foyer déclaré peut-être vite éteint ou à l'inverse resté persistant et subtil à juguler.

**Maladie contagieuse** : Maladie qui peut se transmettre directement ou indirectement d'un animal à un autre. Exemples de maladies contagieuses : la peste bovine, la péripneumonie contagieuse bovine, la rage, la tuberculose, la peste porcine africaine, la fièvre aphteuse, la dermatophilose, la maladie de Newcastle (pseudo peste aviaire), la grippe aviaire (H5N1), etc.

**Maladie suspectée** : Maladie animale soupçonnée par l'agent d'élevage au vu des symptômes constatés sur un animal malade.

**Vaccination** : Fait de vacciner un animal contre une maladie animale.

**Vacciner un animal** : Administrer un vaccin dans le corps d'un animal en vue de l'immuniser contre une maladie.

**Vaccin** : Produit chimique ou biologique qui, inoculé dans le corps d'un animal, est capable de provoquer des anticorps qui empêchent l'animal en question de contracter une maladie.

**Traitements** : Soins administrés à un animal en vue de le guérir d'une maladie (**traitements curatifs**) ou d'empêcher qu'il fasse une maladie (**traitements préventifs**).

**Traitements trypanocides** : Traitements visant à guérir un animal atteint de trypanosomoses animales.

**Traitements trypanopréventifs** : Traitements dont le but est d'empêcher qu'un animal bien portant soit atteint par la trypanosomose.

**Autres traitements anti parasitaires** : Traitements contre les parasitoses à l'exception de ceux contre les trypanosomoses animales s. Ces traitements ont pour but de tuer les parasites internes ou externes qui ont infesté les animaux.

On parle de **déparasitage externe** quand il s'agit d'éliminer les parasites qui attaquent la partie extérieure du corps de l'animal (exemples : tiques, puces). On parle de **déparasitage interne** quand il s'agit d'éliminer les parasites qui attaquent la partie intérieure du corps de l'animal (exemples : ténias, ascaris, douves, strongles).

**Autres traitements cliniques et interventions** : Ensemble des traitements et des interventions diverses opérés sur des animaux en dehors des déparasitages, des traitements contre les trypanosomoses et les autres traitements anti parasitaires. **Les interventions** concernent la petite clinique, les soins divers contre les traumatismes, fractures, dystocies, rétentions placentaires, problèmes digestifs, problèmes respiratoires, problèmes de locomotion, blessures, etc.

**Castration** : Opération zootechnique qui consiste à extraire ou à écraser les testicules d'un animal mâle. Elle vise à favoriser chez l'animal un meilleur état d'embonpoint. La castration peut-être **sanglante** au moyen d'outils tranchants ou **non sanglante** grâce aux pinces Burdizzo.

**Saisies d'inspection** : Soustraction hors de la consommation humaine par les services d'inspection dans les abattoirs et aires d'abattage, d'une carcasse entière ou d'un organe animal ou d'une partie du corps d'un animal jugés impropres à cause d'une altération par des maladies animales. On parle de **saisie totale** lorsque toute la carcasse entière et les différents abats sont soustraits. On parle **de saisie partielle** quand la soustraction concerne une partie du corps de l'animal ou simplement un ou plusieurs organes. Les saisies concernent toutes les espèces animales qui ont fait l'objet d'inspection vétérinaire dans les abattoirs et aires d'abattage du Burkina Faso.

**Motifs de saisie** : Ensemble des maladies qui sont les causes des saisies partielles ou totales.

---

# MALADIES CONTAGIEUSES

---

Tableau 7.001 : Evolution du nombre de foyer de maladies contagieuses suspectées chez les bovins

	2007	2008	2009	2010	2011
Brucellose	0	0	1	0	0
Charbon bactérien	12	16	14	12	7
Charbon symptomatique	64	30	19	17	17
Cowdriose	0	1	1	1	0
Dermatophilose nodulaire	11	4	6	23	14
Dermatose cutanée	4	0	0	0	1
Dermatose nodulaire	160	11	5	123	49
Ecthyma contagieuse	1	0	0	0	1
Fièvre aphteuse	139	106	54	92	168
Fièvre nodulaire	2	0	0	0	0
Pasteurellose	33	45	49	47	29
Péripleumonnie contagieuse bovine	16	8	5	21	7
Streptotricose	0	0	2	4	1
Trypanosomose	2	0	0	1	0
Tuberculose	2	0	0	0	0
Autres maladies contagieuses	1	0	0	0	0
<b>Total général</b>	<b>447</b>	<b>221</b>	<b>156</b>	<b>341</b>	<b>294</b>

Tableau 7.002 : Evolution du nombre de foyers de charbon bactérien par région

	2007	2008	2009	2010	2011
Boucle du Mouhoun	0	0	0	0	0
Cascades	0	0	0	0	0
Centre	0	0	0	0	0
Centre-Est	0	0	0	0	1
Centre-Nord	2	3	1	2	2
Centre-Ouest	0	0	0	0	0
Centre-Sud	0	0	0	2	0
Est	0	1	0	0	1
Hauts Bassins	3	0	0	3	0
Nord	0	0	0	0	0
Plateau Central	0	0	0	0	0
Sahel	0	2	1	1	0
Sud-Ouest	7	10	12	4	3
<b>Burkina Faso</b>	<b>12</b>	<b>16</b>	<b>14</b>	<b>12</b>	<b>7</b>

Tableau 7.003 : Evolution du nombre de foyers de charbon symptomatique par région

	2007	2008	2009	2010	2011
Boucle du Mouhoun	12	2	0	0	1
Cascades	11	2	8	6	4
Centre	0	0	0	00	0
Centre-Est	3	1	0	0	1
Centre-Nord	1	0	0	1	6
Centre-Ouest	2	0	0	0	0
Centre-Sud	3	10	2	0	1
Est	12	4	1	1	0
Hauts Bassins	3	0	0	2	1
Nord	4	0	0	0	0
Plateau Central	0	0	0	1	1
Sahel	10	11	4	5	0
Sud-Ouest	3	0	4	1	2
<b>Burkina Faso</b>	<b>64</b>	<b>30</b>	<b>19</b>	<b>17</b>	<b>17</b>

Tableau 7.004 : Evolution du nombre de foyers de dermatophilose nodulaire par région

	2007	2008	2009	2010	2011
Boucle du Mouhoun	0	0	0	3	0
Cascades	0	0	0	0	1
Centre	0	0	0	0	1
Centre-Est	1	0	0	6	1
Centre-Nord	0	1	0	1	0
Centre-Ouest	1	2	0	0	2
Centre-Sud	0	1	0	0	0
Est	0	0	0	3	0
Hauts Bassins	7	0	0	0	7
Nord	0	0	0	1	0
Plateau Central	0	0	6	9	2
Sahel	0	0	0	0	0
Sud-Ouest	2	0	0	0	0
<b>Burkina Faso</b>	<b>11</b>	<b>4</b>	<b>6</b>	<b>23</b>	<b>14</b>

Tableau 7.005 : Evolution du nombre de foyers de dermatose nodulaire par région

	2007	2008	2009	2010	2011
Boucle du Mouhoun	16	0	0	6	9
Cascades	9	0	0	0	1
Centre	4	0	1	0	0
Centre-Est	20	1	0	24	0
Centre-Nord	13	0	0	3	0
Centre-Ouest	12	2	0	13	7
Centre-Sud	21	4	1	1	0
Est	3	2	2	34	0
Hauts Bassins	20	0	1	7	7
Nord	6	0	0	4	1
Plateau Central	2	0	0	6	1
Sahel	1	2	0	25	1
Sud-Ouest	33	0	0	0	22
<b>Burkina Faso</b>	<b>160</b>	<b>11</b>	<b>5</b>	<b>123</b>	<b>49</b>

Tableau 7.006 : Evolution du nombre de foyers de fièvre aphteuse par région

	2007	2008	2009	2010	2011
Boucle du Mouhoun	14	6	2	10	29
Cascades	9	16	0	8	5
Centre	4	2	3	0	0
Centre-Est	5	7	7	22	31
Centre-Nord	0	1	2	2	10
Centre-Ouest	6	1	9	0	6
Centre-Sud	10	10	7	2	13
Est	15	3	12	23	9
Hauts Bassins	33	33	1	5	24
Nord	1	0	1	0	12
Plateau Central	3	6	6	16	8
Sahel	3	13	1	2	14
Sud-Ouest	36	8	3	2	7
<b>Burkina Faso</b>	<b>139</b>	<b>106</b>	<b>54</b>	<b>92</b>	<b>168</b>

Tableau 7.007 : Evolution du nombre de foyers de pasteurolose par région

	2007	2008	2009	2010	2011
Boucle du Mouhoun	0	5	1	0	0
Cascades	0	4	0	0	1
Centre	0	0	0	0	0
Centre-Est	1	0	3	0	2
Centre-Nord	1	0	0	1	0
Centre-Ouest	0	0	0	0	0
Centre-Sud	0	0	0	0	0
Est	2	1	4	4	3
Hauts Bassins	1	2	4	2	0
Nord	11	2	9	5	2
Plateau Central	0	0	4	1	0
Sahel	16	31	24	34	20
Sud-Ouest	1	0	0	0	1
<b>Burkina Faso</b>	<b>33</b>	<b>45</b>	<b>49</b>	<b>47</b>	<b>29</b>

Tableau 7.008 : Evolution du nombre de foyers de péripneumonie contagieuse bovine par région

	2007	2008	2009	2010	2011
Boucle du Mouhoun	0	0	0	2	1
Cascades	1	2	0	4	0
Centre	0	0	0	0	0
Centre-Est	0	0	0	5	0
Centre-Nord	0	0	0	0	0
Centre-Ouest	0	0	0	0	0
Centre-Sud	1	0	1	1	2
Est	2	1	0	2	0
Hauts Bassins	0	0	0	0	0
Nord	1	0	0	0	0
Plateau Central	0	2	1	1	0
Sahel	10	2	0	3	4
Sud-Ouest	1	1	3	3	0
<b>Burkina Faso</b>	<b>16</b>	<b>8</b>	<b>5</b>	<b>21</b>	<b>7</b>

Tableau 7.009 : Evolution du nombre de foyers de maladies contagieuses suspectées chez les petits ruminants

	2007	2008	2009	2010	2011
Charbon bactérien	0	1	0	0	0
Charbon symptomatique	2	1	0	1	0
Clavelée	1	1	0	0	0
Coccidiose	0	0	0	0	1
Cowdriose	1	1	3	1	0
Dermatose nodulaire	2	0	0	2	0
Ecthyma contagieuse	1	4	4	1	4
Entérite	3	0	0	0	0
Fièvre aphteuse	3	10	1	0	1
Gale	0	0	0	1	0
Pasteurellose	96	65	87	64	68
Peste des petits ruminants	19	8	6	18	8
Pleuropneumonie	0	0	0	1	0
Pneumopathie	0	0	0	1	0
Variole	1	0	0	0	1
Autres maladies contagieuses	0	0	2	0	0
<b>Total général</b>	<b>129</b>	<b>91</b>	<b>103</b>	<b>90</b>	<b>83</b>



Tableau 7.010 : Evolution du nombre de foyers de pasteurolose par région

	2007	2008	2009	2010	2011
Boucle du Mouhoun	3	7	4	0	1
Cascades	1	3	0	0	0
Centre	0	0	0	0	0
Centre-Est	4	8	3	7	2
Centre-Nord	1	3	0	5	0
Centre-Ouest	11	4	5	3	4
Centre-Sud	0	0	0	0	0
Est	10	6	15	9	3
Hauts Bassins	1	5	2	5	1
Nord	23	9	17	5	13
Plateau Central	6	0	3	5	7
Sahel	32	18	37	25	37
Sud-Ouest	4	2	1	0	0
<b>Burkina Faso</b>	<b>96</b>	<b>65</b>	<b>87</b>	<b>64</b>	<b>68</b>

Tableau 7.011 : Evolution du nombre de foyers de peste des petits ruminants par région

	2007	2008	2009	2010	2011
Boucle du Mouhoun	3	0	2	3	1
Cascades	0	0	0	0	0
Centre	0	0	0	0	0
Centre-Est	0	1	0	3	0
Centre-Nord	0	0	0	2	0
Centre-Ouest	1	5	0	1	0
Centre-Sud	0	0	0	0	0
Est	5	0	2	4	2
Hauts Bassins	0	1	0	0	0
Nord	1	0	0	0	0
Plateau Central	5	0	2	1	5
Sahel	4	1	0	4	0
Sud-Ouest	0	0	0	0	0
<b>Burkina Faso</b>	<b>19</b>	<b>8</b>	<b>6</b>	<b>18</b>	<b>8</b>

Tableau 7.012 : Evolution du nombre de foyers de maladies contagieuses suspectées chez les porcins

	2007	2008	2009	2010	2011
Charbon bactérien	0	1	0	0	0
Diarrhée infectieuse	0	0	2	0	0
Pasteurellose	0	2	21	1	3
Peste porcine	22	12	25	41	26
Rouget	2	0	0	1	0
<b>Total général</b>	<b>24</b>	<b>15</b>	<b>48</b>	<b>43</b>	<b>29</b>

Tableau 7.013 : Evolution du nombre de foyers de pasteurellose par région

	2007	2008	2009	2010	2011
Boucle du Mouhoun	0	0	6	0	0
Cascades	0	0	0	0	0
Centre	0	0	0	0	0
Centre-Est	0	0	0	0	0
Centre-Nord	0	0	0	0	0
Centre-Ouest	0	0	2	0	0
Centre-Sud	0	0	0	0	0
Est	0	0	0	1	0
Hauts Bassins	0	0	4	0	0
Nord	0	0	0	0	0
Plateau Central	0	0	0	0	0
Sahel	0	1	2	0	0
Sud-Ouest	0	1	7	0	3
<b>Burkina Faso</b>	<b>0</b>	<b>2</b>	<b>21</b>	<b>1</b>	<b>3</b>

Tableau 7.014 : Evolution du nombre de foyers de peste porcine par région

	2007	2008	2009	2010	2011
Boucle du Mouhoun	7	0	1	10	2
Cascades	0	0	1	0	0
Centre	0	0	0	0	0
Centre-Est	3	4	0	1	2
Centre-Nord	0	0	0	1	6
Centre-Ouest	0	3	15	2	2
Centre-Sud	5	4	1	1	0
Est	0	0	0	2	12
Hauts Bassins	0	0	7	8	1
Nord	0	0	0	9	0
Plateau Central	0	0	0	6	1
Sahel	0	0	0	0	0
Sud-Ouest	7	1	0	1	0
<b>Burkina Faso</b>	<b>22</b>	<b>12</b>	<b>25</b>	<b>41</b>	<b>26</b>

Tableau 7.015 : Evolution du nombre de foyers de maladies contagieuses suspectées chez la volaille

	2007	2008	2009	2010	2011
Choléra	0	0	1	0	0
Coccidiose	0	2	0	1	1
Coryza Gangreneux	0	0	0	4	0
Gomboro Volaille	0	2	0	0	0
Newcastle	22	8	32	29	26
Salmonellose	0	0	0	0	1
Trichomonose	1	2	1	0	0
Variole	3	5	6	3	9
Autres maladies contagieuses	1	0	1	3	0
<b>Total général</b>	<b>27</b>	<b>19</b>	<b>41</b>	<b>40</b>	<b>37</b>

Tableau 7.016 : Evolution du nombre de foyers de Newcastle par région

	2007	2008	2009	2010	2011
Boucle du Mouhoun	0	2	0	1	1
Cascades	0	0	2	4	0
Centre	0	0	0	0	0
Centre-Est	0	0	4	0	0
Centre-Nord	3	0	2	0	1
Centre-Ouest	4	2	11	1	4
Centre-Sud	1	1	0	1	1
Est	2	0	2	4	7
Hauts Bassins	8	2	5	8	2
Nord	0	0	0	0	0
Plateau Central	0	0	0	6	5
Sahel	2	1	4	4	5
Sud-Ouest	2	0	2	0	0
<b>Burkina Faso</b>	<b>22</b>	<b>8</b>	<b>32</b>	<b>29</b>	<b>26</b>

Tableau 7.017 : Evolution du nombre de foyers de variole par région

	2007	2008	2009	2010	2011
Boucle du Mouhoun	0	0	0	0	0
Cascades	1	0	2	0	0
Centre	0	0	0	0	0
Centre-Est	1	1	0	1	2
Centre-Nord	1	1	0	0	0
Centre-Ouest	0	0	0	0	2
Centre-Sud	0	0	0	0	0
Est	0	0	0	0	1
Hauts Bassins	0	3	0	2	2
Nord	0	0	0	0	0
Plateau Central	0	0	0	0	1
Sahel	0	0	4	0	0
Sud-Ouest	0	0	0	0	1
<b>Burkina Faso</b>	<b>3</b>	<b>5</b>	<b>6</b>	<b>3</b>	<b>9</b>

Tableau 7.018 : Evolution du nombre foyers de maladies contagieuses suspectées chez les canins

	2007	2008	2009	2010	2011
Maladie de jeune âge	4	0	2	3	2
Parvovirose	0	1	0	0	0
Rage	3	2	4	9	3
<b>Total général</b>	<b>7</b>	<b>3</b>	<b>6</b>	<b>12</b>	<b>5</b>

Tableau 7.019 : Evolution du nombre de foyers de rage par région

	2007	2008	2009	2010	2011
Boucle du Mouhoun	0	0	1	0	0
Cascades	0	0	0	0	0
Centre	0	0	0	0	0
Centre-Est	1	0	0	1	0
Centre-Nord	2	1	0	0	0
Centre-Ouest	0	0	0	2	1
Centre-Sud	0	0	0	1	0
Est	0	0	0	0	0
Hauts Bassins	0	0	1	1	1
Nord	0	0	0	0	0
Plateau Central	0	0	0	0	0
Sahel	0	1	2	4	1
Sud-Ouest	0	0	0	0	0
<b>Burkina Faso</b>	<b>3</b>	<b>2</b>	<b>4</b>	<b>9</b>	<b>3</b>

Tableau 7.020 : Evolution du nombre de foyer de maladies contagieuses suspectées chez les asins

	2007	2008	2009	2010	2011
Affections respiratoires	0	0	0	0	4
Autres maladies contagieuses	1	0	0	1	0
Peste équine	0	0	0	0	54
Pneumonie Contagieuse	0	0	0	0	11
<b>Total général</b>	<b>1</b>	<b>0</b>	<b>0</b>	<b>1</b>	<b>69</b>

Tableau 7.021 : Evolution des morbidités chez les bovins

	2007	2008	2009	2010	2011
Brucellose	0	0	20	0	0
Charbon bactérien	340	75	169	123	26
Charbon symptomatique	827	126	102	92	123
Cowdriose	0	6	3	4	0
Dermatophilose nodulaire	291	10	21	244	996
Dermatose cutanée	36	0	0	0	28
Dermatose nodulaire	14 040	96	14	118 727	11 944
Ecthyma contagieuse	7	0	0	0	3
Fièvre aphteuse	33 509	22 504	5 732	138 175	32 843
Fièvre nodulaire	33	0	0	0	0
Pasteurellose	728	666	361	181	165
Péripleumonnie contagieuse bovine	397	39	81	375	709
Streptotricose	0	0	62	191	26
Trypanosomose	170	0	0	4	0
Tuberculose	8	0	0	0	0
Autres maladies contagieuses	0	0	0	0	0
<b>Total général</b>	<b>50 386</b>	<b>23 522</b>	<b>6 565</b>	<b>258 116</b>	<b>46 863</b>

Tableau 7.022 : Evolution des cas de morbidités causés par le charbon bactérien par région

	2007	2008	2009	2010	2011
Boucle du Mouhoun	0	0	0	0	0
Cascades	0	0	0	0	0
Centre	0	0	0	0	0
Centre-Est	0	0	0	0	3
Centre-Nord	15	11	6	34	4
Centre-Ouest	0	0	0	0	0
Centre-Sud	0	0	0	7	0
Est	0	15	0	0	7
Hauts Bassins	255	0	0	56	0
Nord	0	0	0	0	0
Plateau Central	0	0	0	0	0
Sahel	0	0	1	0	0
Sud-Ouest	70	49	162	26	12
<b>Burkina Faso</b>	<b>340</b>	<b>75</b>	<b>169</b>	<b>123</b>	<b>26</b>

Tableau 7.023 : Evolution des cas de morbidités causés par le charbon symptomatique par région

	2007	2008	2009	2010	2011
Boucle du Mouhoun	56	4	0	0	21
Cascades	38	3	41	23	8
Centre	0	0	0	0	0
Centre-Est	5	1	0	0	10
Centre-Nord	1	0	0	46	48
Centre-Ouest	21	0	0	0	0
Centre-Sud	13	73	20	0	10
Est	575	25	2	1	0
Hauts Bassins	22	0	0	5	13
Nord	11	0	0	0	0
Plateau Central	0	0	0	2	7
Sahel	67	20	6	11	0
Sud-Ouest	18	0	33	4	6
<b>Burkina Faso</b>	<b>827</b>	<b>126</b>	<b>102</b>	<b>92</b>	<b>123</b>

Tableau 7.024 : Evolution des cas de morbidités causés par la dermatophilose nodulaire par région

	2007	2008	2009	2010	2011
Boucle du Mouhoun	0	0	0	28	0
Cascades	0	0	0	0	100
Centre	0	0	0	0	5
Centre-Est	2	0	0	30	1
Centre-Nord	0	3	0	3	0
Centre-Ouest	4	4	0	0	267
Centre-Sud	0	3	0	0	0
Est	0	0	0	33	0
Hauts Bassins	109	0	0	0	618
Nord	0	0	0	10	0
Plateau Central	0	0	21	140	5
Sahel	0	0	0	0	0
Sud-Ouest	176	0	0	0	0
<b>Burkina Faso</b>	<b>291</b>	<b>10</b>	<b>21</b>	<b>244</b>	<b>996</b>

Tableau 7.025 : Evolution des cas de morbidités causés par la dermatose nodulaire par région

	2007	2008	2009	2010	2011
Boucle du Mouhoun	635	0	0	19	157
Cascades	268	0	0	0	34
Centre	26	0	3	0	0
Centre-Est	409	3	0	112 222	0
Centre-Nord	284	0	0	15	0
Centre-Ouest	3 069	19	0	77	706
Centre-Sud	778	64	3	40	0
Est	13	6	3	4 739	0
Hauts Bassins	2 426	0	5	729	10 259
Nord	28	0	0	275	200
Plateau Central	2 010	0	0	59	1
Sahel	0	4	0	552	7
Sud-Ouest	4 094	0	0	0	580
<b>Burkina Faso</b>	<b>14 040</b>	<b>96</b>	<b>14</b>	<b>118 727</b>	<b>11 944</b>

Tableau 7.026 : Evolution des cas de morbidités causés par la fièvre aphteuse par région

	2007	2008	2009	2010	2011
<b>Boucle du Mouhoun</b>	4 048	3 411	366	648	6 211
<b>Cascades</b>	627	1 148	0	313	1 027
<b>Centre</b>	19	39	55	0	0
<b>Centre-Est</b>	21	401	1 897	116 078	11 019
<b>Centre-Nord</b>	0	50	1 021	3 092	425
<b>Centre-Ouest</b>	6 824	22	204	0	172
<b>Centre-Sud</b>	153	661	706	309	959
<b>Est</b>	4 552	700	764	9 466	811
<b>Hauts Bassins</b>	13 241	5 614	1	3 400	9 867
<b>Nord</b>	4	0	4	0	749
<b>Plateau Central</b>	900	9 298	156	4 731	499
<b>Sahel</b>	192	817	500	13	60
<b>Sud-Ouest</b>	2 928	343	58	125	1 044
<b>Burkina Faso</b>	<b>33 509</b>	<b>22 504</b>	<b>5 732</b>	<b>138 175</b>	<b>32 843</b>

Tableau 7.027 : Evolution des cas de morbidités causés par la pasteurellose par région

	2007	2008	2009	2010	2011
<b>Boucle du Mouhoun</b>	0	223	4	0	0
<b>Cascades</b>	0	193	0	0	5
<b>Centre</b>	0	0	0	0	0
<b>Centre-Est</b>	35	0	87	0	15
<b>Centre-Nord</b>	10	0	0	3	0
<b>Centre-Ouest</b>	0	0	0	0	0
<b>Centre-Sud</b>	0	0	0	0	0
<b>Est</b>	47	6	81	43	59
<b>Hauts Bassins</b>	2	48	50	7	0
<b>Nord</b>	31	40	35	2	22
<b>Plateau Central</b>	0	0	6	1	0
<b>Sahel</b>	591	156	98	125	50
<b>Sud-Ouest</b>	12	0	0	0	14
<b>Burkina Faso</b>	<b>728</b>	<b>666</b>	<b>361</b>	<b>181</b>	<b>165</b>

Tableau 7.028 : Evolution des cas de morbidités causés par la péripneumonie contagieuse bovine par région

	2007	2008	2009	2010	2011
<b>Boucle du Mouhoun</b>	0	0	0	9	170
<b>Cascades</b>	3	6	0	41	0
<b>Centre</b>	0	0	0	0	0
<b>Centre-Est</b>	0	0	0	63	0
<b>Centre-Nord</b>	0	0	0	0	0
<b>Centre-Ouest</b>	0	0	0	0	0
<b>Centre-Sud</b>	0	0	15	16	525
<b>Est</b>	25	0	0	154	0
<b>Hauts Bassins</b>	0	0	0	0	0
<b>Nord</b>	40	0	0	0	0
<b>Plateau Central</b>	0	8	4	40	0
<b>Sahel</b>	128	2	0	8	14
<b>Sud-Ouest</b>	201	23	62	44	0
<b>Burkina Faso</b>	<b>397</b>	<b>39</b>	<b>81</b>	<b>375</b>	<b>709</b>

Tableau 7.029 : Evolution des morbidités chez les petits ruminants

	2007	2008	2009	2010	2011
Charbon bactérien	0	9	0	0	0
Charbon symptomatique	19	2	0	11	0
Clavelée	7	2	0	0	0
Coccidiose	0	0	0	0	30
Cowdriose	2	11	22	8	0
Dermatose nodulaire	24	0	0	4	0
Ecthyma contagieuse	12	112	47	3	8
Entérite	43	0	0	0	0
Fièvre aphteuse	35	437	65	0	11
Gale	0	0	0	2	0
Pasteurellose	4 399	10 820	8 502	2 703	4 027
Peste des petits ruminants	1 706	100	1 298	633	229
Pleuropneumonie	0	0	0	0	0
Pneumopathie	0	0	0	1	0
Variolle	2	0	0	0	62
Autres maladies contagieuses	0	0	45	0	0
<b>Total général</b>	<b>6 249</b>	<b>11 493</b>	<b>9 979</b>	<b>3 365</b>	<b>4 367</b>

Tableau 7.030 : Evolution des cas de morbidités causés par la pasteurellose par région

	2007	2008	2009	2010	2011
Boucle du Mouhoun	522	224	115	0	30
Cascades	30	15	0	0	0
Centre	0	0	0	0	0
Centre-Est	1 030	1 892	6 045	1 620	54
Centre-Nord	52	48	0	87	0
Centre-Ouest	270	7 015	110	120	3 037
Centre-Sud	0	0	0	0	0
Est	1 108	694	270	131	22
Hauts Bassins	10	373	70	403	58
Nord	661	211	1 616	17	562
Plateau Central	214	0	26	117	51
Sahel	300	305	245	208	213
Sud-Ouest	202	43	5	0	0
<b>Burkina Faso</b>	<b>4 399</b>	<b>10 820</b>	<b>8 502</b>	<b>2 703</b>	<b>4 027</b>

Tableau 7.031 : Evolution des cas de morbidités causés par la peste des petits ruminants par région

	2007	2008	2009	2010	2011
Boucle du Mouhoun	720	0	320	95	2
Cascades	0	0	0	0	0
Centre	0	0	0	0	0
Centre-Est	0	4	0	70	0
Centre-Nord	0	0	0	100	0
Centre-Ouest	15	88	0	14	0
Centre-Sud	0	0	0	0	0
Est	430	0	138	133	133
Hauts Bassins	0	2	0	0	0
Nord	3	0	0	0	0
Plateau Central	188	0	840	132	94
Sahel	350	6	0	89	0
Sud-Ouest	0	0	0	0	0
<b>Burkina Faso</b>	<b>1 706</b>	<b>100</b>	<b>1 298</b>	<b>633</b>	<b>229</b>

Tableau 7.032 : Evolution des morbidités chez les porcins

Porcins	2007	2008	2009	2010	2011
Charbon bactérien	0	1	0	0	0
Diarrhée infectieuse	0	0	24	0	0
Pasteurellose	0	85	3 190	35	152
Peste porcine	1 301	730	2 309	5 394	2 567
Rouget	1	0	0	50	0
<b>Total général</b>	<b>1 302</b>	<b>816</b>	<b>5 523</b>	<b>5 479</b>	<b>2 719</b>

Tableau 7.033 : Evolution des cas de morbidités causés par la pasteurellose chez les porcins par région

	2007	2008	2009	2010	2011
Boucle du Mouhoun	0	0	1 992	0	0
Cascades	0	0	0	0	0
Centre	0	0	0	0	0
Centre-Est	0	0	0	0	0
Centre-Nord	0	0	0	0	0
Centre-Ouest	0	0	106	0	0
Centre-Sud	0	0	0	0	0
Est	0	0	0	35	0
Hauts Bassins	0	0	707	0	0
Nord	0	0	0	0	0
Plateau Central	0	0	0	0	0
Sahel	0	15	9	0	0
Sud-Ouest	0	70	376	0	152
<b>Burkina Faso</b>	<b>0</b>	<b>85</b>	<b>3 190</b>	<b>35</b>	<b>152</b>

Tableau 7.034 : Evolution des cas de morbidités causés par la peste porcine par région

	2007	2008	2009	2010	2011
Boucle du Mouhoun	610	0	60	1 601	1 150
Cascades	0	0	11	0	0
Centre	0	0	0	0	0
Centre-Est	268	505	0	6	0
Centre-Nord	0	0	0	16	836
Centre-Ouest	0	200	1 202	27	25
Centre-Sud	34	21	1	38	0
Est	0	0	0	15	491
Hauts Bassins	0	0	1 035	1 058	40
Nord	0	0	0	2 513	0
Plateau Central	0	0	0	65	25
Sahel	0	0	0	0	0
Sud-Ouest	389	4	0	55	0
<b>Burkina Faso</b>	<b>1 301</b>	<b>730</b>	<b>2 309</b>	<b>5 394</b>	<b>2 567</b>

Tableau 7.035 : Evolution de morbidités chez la volaille

	2007	2008	2009	2010	2011
Choléra	0	0	66	0	0
Coccidiose	0	31	0	25	10
Coryza Gangreneux	0	0	0	126	0
Gomboro Volaille	0	65	0	0	0
Newcastle	3 821	272	11 365	6 947	4 362
Salmonellose	0	0	0	0	20
Trichomonose	130	7 120	30	0	0
Variole	1 556	1 260	205	235	20 118
Autres maladies contagieuses	206	0	44	307	0
<b>Total général</b>	<b>5 713</b>	<b>8 748</b>	<b>11 710</b>	<b>7 640</b>	<b>24 510</b>



Tableau 7.036 : Evolution des cas de morbidités causés par la Newcastle par région

	2007	2008	2009	2010	2011
Boucle du Mouhoun	0	90	0	1 000	500
Cascades	0	0	200	1 082	0
Centre	0	0	0	0	0
Centre-Est	0	0	87	0	0
Centre-Nord	139	0	234	0	95
Centre-Ouest	28	100	1 852	4	554
Centre-Sud	980	27	0	10	47
Est	173	0	1 707	242	2 114
Hauts Bassins	2 367	25	5 900	3 772	665
Nord	0	0	0	0	0
Plateau Central	0	0	0	807	329
Sahel	108	30	1 251	30	58
Sud-Ouest	26	0	134	0	0
<b>Burkina Faso</b>	<b>3 821</b>	<b>272</b>	<b>11 365</b>	<b>6 947</b>	<b>4 362</b>

Tableau 7.037 : Evolution des cas de morbidités causés par la variole chez la volaille par région

	2007	2008	2009	2010	2011
Boucle du Mouhoun	0	0	0	0	0
Cascades	50	0	130	0	0
Centre	0	0	0	0	0
Centre-Est	6	400	0	25	20 037
Centre-Nord	1 500	105	0	0	0
Centre-Ouest	0	0	0	0	21
Centre-Sud	0	0	0	0	0
Est	0	0	0	0	10
Hauts Bassins	0	755	0	210	29
Nord	0	0	0	0	0
Plateau Central	0	0	0	0	15
Sahel	0	0	75	0	0
Sud-Ouest	0	0	0	0	6
<b>Burkina Faso</b>	<b>1 556</b>	<b>1 260</b>	<b>205</b>	<b>235</b>	<b>20 118</b>

Tableau 7.038 : Evolution des morbidités chez les canins

canins	2007	2008	2009	2010	2011
Maladie de jeune âge	36	0	12	17	6
Parvovirose	0	5	0	0	0
Rage	4	0	6	10	12
<b>Total général</b>	<b>40</b>	<b>5</b>	<b>18</b>	<b>27</b>	<b>18</b>

Tableau 7.039 : Evolution des morbidités chez les asins

asins	2 007	2 008	2 009	2010	2011
Affections respiratoires	0	0	0	0	120
Autres maladies contagieuses	4	0	0	10	0
Peste équine	0	0	0	0	1 493
Pneumonie Contagieuse	0	0	0	0	864
<b>Total général</b>	<b>4</b>	<b>0</b>	<b>0</b>	<b>10</b>	<b>2 477</b>

Tableau 7.040 : Principales causes de mortalité chez les bovins

	2007	2008	2009	2010	2011
Charbon bactérien	46	66	114	69	26
Charbon symptomatique	183	79	66	49	34
Cowdriose	0	0	0	3	0
Dermatophilose nodulaire	10	0	0	18	99
Dermatose cutanée	0	0	0	0	1
Dermatose nodulaire	349	4	3	1 998	83
Ecthyma contagieuse	0	0	0	0	2
Fièvre aphteuse	504	273	49	502	324
Fièvre nodulaire	7	0	0	0	0
Pasteurellose	272	168	159	103	51
Péripleurite contagieuse bovine	296	28	43	103	84
Streptotricose	0	0	0	9	4
Trypanosomose	71	0	0	6	0
Tuberculose	2	0	0	0	0
<b>Total général</b>	<b>1 740</b>	<b>618</b>	<b>434</b>	<b>2 860</b>	<b>708</b>

Tableau 7.041 : Evolution des cas de mortalité causés par le charbon bactérien par région

	2007	2008	2009	2010	2011
Boucle du Mouhoun	0	0	0	0	0
Cascades	0	0	0	0	0
Centre	0	0	0	0	0
Centre-Est	0	0	0	0	3
Centre-Nord	10	5	6	34	4
Centre-Ouest	0	0	0	0	0
Centre-Sud	0	0	0	7	0
Est	0	3	0	0	7
Hauts Bassins	4	0	0	2	0
Nord	0	0	0	0	0
Plateau Central	0	0	0	0	0
Sahel	0	4	1	1	0
Sud-Ouest	32	54	107	25	12
<b>Burkina Faso</b>	<b>46</b>	<b>66</b>	<b>114</b>	<b>69</b>	<b>26</b>

Tableau 7.042 : Evolution des cas de mortalité causés par le charbon symptomatique par région

	2007	2008	2009	2010	2011
Boucle du Mouhoun	46	4	0	0	4
Cascades	26	1	36	22	6
Centre	0	0	0	0	0
Centre-Est	4	1	0	0	0
Centre-Nord	0	0	0	8	14
Centre-Ouest	9	0	0	0	0
Centre-Sud	4	38	7	0	1
Est	24	8	0	1	0
Hauts Bassins	15	0	0	5	3
Nord	5	0	0	0	0
Plateau Central	0	0	0	1	3
Sahel	35	27	4	10	0
Sud-Ouest	15	0	19	2	3
<b>Burkina Faso</b>	<b>183</b>	<b>79</b>	<b>66</b>	<b>49</b>	<b>34</b>

Tableau 7.043 : Evolution des cas de mortalité causés par la fièvre aphteuse par région

	2007	2008	2009	2010	2011
<b>Boucle du Mouhoun</b>	99	13	20	25	136
<b>Cascades</b>	22	66	0	4	0
<b>Centre</b>	0	4	0	0	0
<b>Centre-Est</b>	0	0	0	404	86
<b>Centre-Nord</b>	0	0	0	13	7
<b>Centre-Ouest</b>	94	0	2	0	0
<b>Centre-Sud</b>	0	0	4	0	14
<b>Est</b>	14	1	0	42	25
<b>Hauts Bassins</b>	97	38	0	1	42
<b>Nord</b>	0	0	0	0	7
<b>Plateau Central</b>	0	110	5	9	2
<b>Sahel</b>	4	31	12	4	2
<b>Sud-Ouest</b>	174	10	6	0	3
<b>Burkina Faso</b>	<b>504</b>	<b>273</b>	<b>49</b>	<b>502</b>	<b>324</b>

Tableau 7.044 : Evolution des cas de mortalité causés par la pasteurellose chez les bovins par région

	2007	2008	2009	2010	2011
<b>Boucle du Mouhoun</b>	0	41	1	0	0
<b>Cascades</b>	0	18	0	0	1
<b>Centre</b>	0	0	0	0	0
<b>Centre-Est</b>	22	0	28	0	3
<b>Centre-Nord</b>	5	0	0	2	0
<b>Centre-Ouest</b>	0	0	0	0	0
<b>Centre-Sud</b>	0	0	0	0	0
<b>Est</b>	19	2	36	24	8
<b>Hauts Bassins</b>	0	27	27	7	0
<b>Nord</b>	8	10	10	1	5
<b>Plateau Central</b>	0	0	1	1	0
<b>Sahel</b>	212	70	56	68	29
<b>Sud-Ouest</b>	6	0	0	0	5
<b>Burkina Faso</b>	<b>272</b>	<b>168</b>	<b>159</b>	<b>103</b>	<b>51</b>

Tableau 7.045 : Evolution des cas de mortalité causés par la péripneumonie contagieuse bovine par région

	2007	2008	2009	2010	2011
<b>Boucle du Mouhoun</b>	0	0	0	5	12
<b>Cascades</b>	1	5	0	19	0
<b>Centre</b>	0	0	0	0	0
<b>Centre-Est</b>	0	0	0	11	0
<b>Centre-Nord</b>	0	0	0	0	0
<b>Centre-Ouest</b>	0	0	0	0	0
<b>Centre-Sud</b>	26	0	8	0	58
<b>Est</b>	12	6	0	15	0
<b>Hauts Bassins</b>	0	0	0	0	0
<b>Nord</b>	12	0	0	0	0
<b>Plateau Central</b>	0	3	0	10	0
<b>Sahel</b>	44	9	0	25	14
<b>Sud-Ouest</b>	201	5	35	18	0
<b>Burkina Faso</b>	<b>296</b>	<b>28</b>	<b>43</b>	<b>103</b>	<b>84</b>

Tableau 7.046 : Evolution de la mortalité des petits ruminants

	2007	2008	2009	2010	2011
Charbon bactérien	0	6	0	0	0
Charbon symptomatique	15	2	0	11	0
Clavelée	3	0	0	0	0
Coccidiose	0	0	0	0	12
Cowdriose	0	4	14	4	0
Dermatose nodulaire	6	0	0	0	0
Ecthyma contagieuse	7	0	0	0	0
Entérite	30	0	0	0	0
Fièvre aphteuse	2	11	3	0	0
Gale	0	0	0	0	0
Pasteurellose	1 649	2 229	933	663	612
Peste des petits ruminants	857	53	597	382	150
Pneumopathie	0	0	0	1	0
Variole	0	0	0	0	1
Autres maladies contagieuses	0	0	40	0	0
<b>Burkina Faso</b>	<b>2 569</b>	<b>2 305</b>	<b>1 587</b>	<b>1 061</b>	<b>775</b>

Tableau 7.047 : Evolution des cas de mortalité causés par la pasteurellose chez les petits ruminants par région

	2007	2008	2009	2010	2011
Boucle du Mouhoun	355	109	90	0	7
Cascades	20	36	0	0	0
Centre	0	0	0	0	0
Centre-Est	270	493	170	150	2
Centre-Nord	4	27	0	45	0
Centre-Ouest	100	1 007	27	220	256
Centre-Sud	0	0	0	0	0
Est	297	134	68	41	12
Hauts Bassins	0	127	25	74	9
Nord	170	141	296	10	194
Plateau Central	140	0	11	5	23
Sahel	199	144	246	118	109
Sud-Ouest	94	11	0	0	0
<b>Burkina Faso</b>	<b>1 649</b>	<b>2 229</b>	<b>933</b>	<b>663</b>	<b>612</b>

Tableau 7.048 : Evolution des cas de mortalité causés par la peste des petits ruminants par région

	2007	2008	2009	2010	2011
Boucle du Mouhoun	367	0	97	25	0
Cascades	0	0	0	0	0
Centre	0	0	0	0	0
Centre-Est	0	4	0	35	0
Centre-Nord	0	0	0	80	0
Centre-Ouest	7	37	0	7	0
Centre-Sud	0	0	0	0	0
Est	107	0	60	74	78
Hauts Bassins	0	2	0	0	0
Nord	2	0	0	0	0
Plateau Central	213	0	440	76	72
Sahel	161	10	0	85	0
Sud-Ouest	0	0	0	0	0
<b>Burkina Faso</b>	<b>857</b>	<b>53</b>	<b>597</b>	<b>382</b>	<b>150</b>

Tableau 7.049 : Evolution de la mortalité de porcins

	2007	2008	2009	2010	2011
Charbon bactérien	0	0	0	0	0
Diarrhée infectieuse	0	0	8	0	0
Pasteurellose	0	35	1 533	15	92
Peste porcine	1 453	380	1 644	2 702	954
Rouget	2	0	0	30	0
<b>Total général</b>	<b>1 455</b>	<b>415</b>	<b>3 185</b>	<b>2 747</b>	<b>1 046</b>

Tableau 7.050 : Evolution des cas de mortalité causés par la pasteurellose chez les porcins par région

	2007	2008	2009	2010	2011
Boucle du Mouhoun	0	0	1 174	0	0
Cascades	0	0	0	0	0
Centre	0	0	0	0	0
Centre-Est	0	0	0	0	0
Centre-Nord	0	0	0	0	0
Centre-Ouest	0	0	11	0	0
Centre-Sud	0	0	0	0	0
Est	0	0	0	15	0
Hauts Bassins	0	0	179	0	0
Nord	0	0	0	0	0
Plateau Central	0	0	0	0	0
Sahel	0	13	8	0	0
Sud-Ouest	0	22	161	0	92
<b>Burkina Faso</b>	<b>0</b>	<b>35</b>	<b>1 533</b>	<b>15</b>	<b>92</b>

Tableau 7.051 : Evolution des cas de mortalité causés par la peste porcine par région

	2007	2008	2009	2010	2011
Boucle du Mouhoun	582	0	15	964	160
Cascades	0	0	11	0	0
Centre	0	0	0	0	0
Centre-Est	259	258	0	6	0
Centre-Nord	0	0	0	16	349
Centre-Ouest	0	73	683	26	12
Centre-Sud	223	46	1	24	0
Est	0	0	0	15	368
Hauts Bassins	0	0	934	698	40
Nord	0	0	0	897	0
Plateau Central	0	0	0	50	25
Sahel	0	0	0	0	0
Sud-Ouest	389	3	0	6	0
<b>Burkina Faso</b>	<b>1 453</b>	<b>380</b>	<b>1 644</b>	<b>2 702</b>	<b>954</b>

Tableau 7.052 : Evolution de la mortalité de volaille

	2007	2008	2009	2010	2011
Choléra	0	0	56	0	0
Coccidiose	0	14	0	8	0
Coryza Gangreneux	0	0	0	27	0
Gomboro Volaille	0	12	0	0	0
Newcastle	2 630	179	6 362	3 101	1 758
Salmonellose	0	0	0	0	7
Trichomonose	120	6 090	15	0	0
Variolle	322	245	99	50	20 044
Autres	206	0	32	40	0
<b>Total général</b>	<b>3 278</b>	<b>6 540</b>	<b>6 564</b>	<b>3 226</b>	<b>21 809</b>

Tableau 7.053 : Evolution des cas de mortalité causés par la Newcastle

	2007	2008	2009	2010	2011
Boucle du Mouhoun	0	31	0	600	250
Cascades	0	0	60	833	0
Centre	0	0	0	0	0
Centre-Est	0	0	55	0	0
Centre-Nord	157	0	223	0	58
Centre-Ouest	1 626	85	820	4	295
Centre-Sud	192	27	0	4	16
Est	127	0	1 503	64	712
Hauts Bassins	442	11	2 555	1 072	182
Nord	0	0	0	0	0
Plateau Central	0	0	0	500	203
Sahel	71	25	1 051	24	42
Sud-Ouest	15	0	95	0	0
<b>Burkina Faso</b>	<b>2 630</b>	<b>179</b>	<b>6 362</b>	<b>3 101</b>	<b>1 758</b>

Tableau 7.054 : Evolution des cas de mortalité causés par la variole chez la volaille par région

	2007	2008	2009	2010	2011
Boucle du Mouhoun	0	0	0	0	0
Cascades	20	0	40	0	0
Centre	0	0	0	0	0
Centre-Est	2	100	0	0	20 022
Centre-Nord	300	0	0	0	0
Centre-Ouest	0	0	0	0	0
Centre-Sud	0	0	0	0	0
Est	0	0	0	0	0
Hauts Bassins	0	145	0	50	16
Nord	0	0	0	0	0
Plateau Central	0	0	0	0	0
Sahel	0	0	59	0	0
Sud-Ouest	0	0	0	0	6
<b>Burkina Faso</b>	<b>322</b>	<b>245</b>	<b>99</b>	<b>50</b>	<b>20 044</b>

Tableau 7.055 : Evolution de la mortalité de canins

	2007	2008	2009	2010	2011
Maladie de jeune âge	8	0	2	5	5
Parvovirose	0	1	0	0	0
Rage	4	2	5	9	12
<b>Total général</b>	<b>12</b>	<b>3</b>	<b>7</b>	<b>14</b>	<b>17</b>

Tableau 7.056 : Evolution des cas de mortalité causés par la rage par région

	2007	2008	2009	2010	2011
Boucle du Mouhoun	0	0	2	0	0
Cascades	0	0	0	0	0
Centre	0	0	0	0	0
Centre-Est	1	0	0	1	0
Centre-Nord	3	1	0	0	0
Centre-Ouest	0	0	0	2	1
Centre-Sud	0	0	0	0	0
Est	0	0	0	0	0
Hauts Bassins	0	0	0	1	1
Nord	0	0	0	0	0
Plateau Central	0	0	0	0	0
Sahel	0	1	3	5	10
Sud-Ouest	0	0	0	0	0
<b>Burkina Faso</b>	<b>4</b>	<b>2</b>	<b>5</b>	<b>9</b>	<b>12</b>

Tableau 7.057 : Evolution de la mortalité des asins

	2007	2008	2009	2010	2011
<b>Affections respiratoires</b>	0	0	0	0	15
<b>Autres maladies contagieuses</b>	7	0	0	10	0
<b>Peste équine</b>	0	0	0	0	254
<b>Pneumonie Contagieuse</b>	0	0	0	0	236
<b>Total général</b>	<b>7</b>	<b>0</b>	<b>0</b>	<b>10</b>	<b>505</b>

---

# VACINATIONS

---



Tableau 7.058 : Evolution des effectifs de bovins vaccinés par maladie

	2007	2008	2009	2010	2011
Charbon bactérien	35 868	47 299	25 485	16 163	26 656
Charbon symptomatique	515 862	578 699	560 948	520 904	555 863
Dermatophilose nodulaire	0	0	0	2	0
Dermatose nodulaire	2 403	536	0	54	0
Pasteurellose	1 135 079	1 419 661	1 615 406	1 678 728	1 674 265
Péripleumonie contagieuse bovine	1 656 425	1 732 447	2 010 542	1 933 192	2 006 649

Tableau 7.059 : Evolution des effectifs de bovins vaccinés contre le charbon bactérien par région

	2007	2008	2009	2010	2011
Boucle du Mouhoun	1 990	0	3	500	207
Cascades	0	3 987	0	0	0
Centre	514	0	0	0	0
Centre-Est	0	0	346	331	0
Centre-Nord	9 297	27 859	1 090	600	5 620
Centre-Ouest	520	1 101	0	0	0
Centre-Sud	0	0	0	240	0
Est	2 736	843	3 739	0	0
Hauts Bassins	1 512	669	1 075	150	997
Nord	0	127	300	0	0
Plateau Central	0	0	302	0	0
Sahel	0	0	0	0	0
Sud-Ouest	19 299	12 713	18 630	14 342	19 832
<b>Burkina Faso</b>	<b>35 868</b>	<b>47 299</b>	<b>25 485</b>	<b>16 163</b>	<b>26 656</b>

Tableau 7.060 : Evolution des effectifs de bovins vaccinés contre le charbon symptomatique par région

	2007	2008	2009	2010	2011
Boucle du Mouhoun	66 771	55 048	52 815	51 150	35 066
Cascades	85 699	54 882	60 817	59 831	60 338
Centre	1 875	2 751	2 988	845	633
Centre-Est	34 036	31 547	29 165	75 237	69 767
Centre-Nord	28 316	25 406	42 617	37 291	50 397
Centre-Ouest	34 845	13 223	8 706	5 040	7 021
Centre-Sud	6 647	8 656	7 679	4 587	3 089
Est	92 691	148 202	131 491	90 576	129 109
Hauts Bassins	88 076	132 685	113 242	116 982	133 470
Nord	7 048	10 320	9 020	3 697	6 795
Plateau Central	10 915	8 682	8 920	3 299	2 515
Sahel	48 992	77 308	69 302	49 588	37 308
Sud-Ouest	9 951	9 989	24 186	22 781	20 355
<b>Burkina Faso</b>	<b>515 862</b>	<b>578 699</b>	<b>560 948</b>	<b>520 904</b>	<b>555 863</b>

Tableau 7.061 : Evolution des effectifs de bovins vaccinés contre la pasteurellose par région

	2007	2008	2009	2010	2011
Boucle du Mouhoun	101 862	163 113	166 513	245 318	156 066
Cascades	96 739	122 891	121 605	139 263	112 440
Centre	14 526	20 694	19 485	14 413	12 588
Centre-Est	75 948	78 477	106 881	122 337	133 192
Centre-Nord	80 343	81 189	118 447	99 514	112 201
Centre-Ouest	30 971	77 852	43 892	51 195	63 585
Centre-Sud	40 038	38 236	39 301	57 832	50 197
Est	197 850	137 396	194 995	230 917	232 798
Hauts Bassins	185 050	273 733	376 118	288 315	338 263
Nord	54 874	57 645	63 378	52 038	51 885
Plateau Central	41 095	82 781	60 040	93 585	52 646
Sahel	182 970	213 839	227 371	218 707	279 194
Sud-Ouest	32 813	71 815	77 380	65 294	79 210
<b>Burkina Faso</b>	<b>1 135 079</b>	<b>1 419 661</b>	<b>1 615 406</b>	<b>1 678 728</b>	<b>1 674 265</b>

Tableau 7.062 : Evolution des effectifs de bovins vaccinés contre la Péripleumonie contagieuse bovine par région

	2007	2008	2009	2010	2011
<b>Boucle du Mouhoun</b>	141 016	134 158	106 527	154 761	182 029
<b>Cascades</b>	130 734	112 121	70 683	115 009	134 374
<b>Centre</b>	14 567	14 628	23 923	37 373	24 704
<b>Centre-Est</b>	114 150	116 990	128 676	168 299	194 142
<b>Centre-Nord</b>	111 183	135 809	116 019	126 386	134 974
<b>Centre-Ouest</b>	58 934	111 419	140 238	188 499	119 483
<b>Centre-Sud</b>	56 488	68 784	99 786	116 003	95 827
<b>Est</b>	242 977	233 999	311 233	303 824	293 972
<b>Hauts Bassins</b>	294 001	301 055	415 948	181 831	270 258
<b>Nord</b>	74 869	82 617	87 251	79 034	85 547
<b>Plateau Central</b>	52 717	89 179	61 835	112 299	86 264
<b>Sahel</b>	298 015	263 984	379 484	259 895	302 487
<b>Sud-Ouest</b>	66 774	67 704	68 939	89 979	82 588
<b>Burkina Faso</b>	<b>1 656 425</b>	<b>1 732 447</b>	<b>2 010 542</b>	<b>1 933 192</b>	<b>2 006 649</b>

Tableau 7.063 : Evolution des effectifs des petits ruminants vaccinés

	2007	2008	2009	2010	2011
<b>Charbon bactérien</b>	255	1 016	1 111	604	1 432
<b>Charbon symptomatique</b>	3 727	305	1 077	4 219	827
<b>Pasteurellose</b>	263 722	339 335	355 511	360 693	386 673

Tableau 7.064 : Evolution des effectifs des petits ruminants vaccinés contre le charbon bactérien par région

	2007	2008	2009	2010	2011
<b>Boucle du Mouhoun</b>	0	0	0	0	0
<b>Cascades</b>	0	0	0	0	0
<b>Centre</b>	0	0	0	0	0
<b>Centre-Est</b>	0	0	0	168	0
<b>Centre-Nord</b>	0	458	0	0	0
<b>Centre-Ouest</b>	0	0	0	0	0
<b>Centre-Sud</b>	0	0	0	0	0
<b>Est</b>	0	0	0	0	0
<b>Hauts Bassins</b>	0	0	0	0	0
<b>Nord</b>	0	0	0	0	0
<b>Plateau Central</b>	0	0	0	0	0
<b>Sahel</b>	0	0	0	0	0
<b>Sud-Ouest</b>	255	558	1 111	436	1 432
<b>Burkina Faso</b>	<b>255</b>	<b>1 016</b>	<b>1 111</b>	<b>604</b>	<b>1 432</b>

Tableau 7.065 : Evolution des effectifs des petits ruminants vaccinés contre le charbon symptomatique par région

	2007	2008	2009	2010	2011
<b>Boucle du Mouhoun</b>	9	0	0	42	347
<b>Cascades</b>	99	200	162	425	357
<b>Centre</b>	0	11	0	105	0
<b>Centre-Est</b>	50	0	0	0	0
<b>Centre-Nord</b>	0	0	0	0	0
<b>Centre-Ouest</b>	25	0	0	0	0
<b>Centre-Sud</b>	0	0	0	19	0
<b>Est</b>	0	0	0	305	113
<b>Hauts Bassins</b>	32	0	425	2 165	10
<b>Nord</b>	480	21	384	253	0
<b>Plateau Central</b>	0	0	0	12	0
<b>Sahel</b>	3 032	73	106	879	0
<b>Sud-Ouest</b>	0	0	0	14	0
<b>Burkina Faso</b>	<b>3 727</b>	<b>305</b>	<b>1 077</b>	<b>4 219</b>	<b>827</b>

Tableau 7.066 : Evolution des effectifs des petits ruminants vaccinés contre la pasteurellose par région

	2007	2008	2009	2010	2011
<b>Boucle du Mouhoun</b>	26 585	61 129	64 407	56 818	50 556
<b>Cascades</b>	6 311	9 760	12 703	11 750	32 829
<b>Centre</b>	13 277	15 892	17 757	15 891	12 386
<b>Centre-Est</b>	23 516	18 944	35 190	25 045	32 556
<b>Centre-Nord</b>	21 861	22 724	34 370	31 976	64 818
<b>Centre-Ouest</b>	12 539	11 544	13 155	14 896	9 529
<b>Centre-Sud</b>	21 195	14 153	9 396	9 916	5 461
<b>Est</b>	28 895	49 952	40 787	31 838	31 228
<b>Hauts Bassins</b>	16 365	23 360	41 578	44 175	37 674
<b>Nord</b>	19 433	25 944	14 614	24 550	30 328
<b>Plateau Central</b>	31 357	39 512	43 182	31 411	29 143
<b>Sahel</b>	33 318	41 624	23 414	53 942	45 498
<b>Sud-Ouest</b>	9 070	4 797	4 958	8 485	4 667
<b>Burkina Faso</b>	<b>263 722</b>	<b>339 335</b>	<b>355 511</b>	<b>360 693</b>	<b>386 673</b>

Tableau 7.067 : Evolution des effectifs de porcins vaccinés

	2007	2008	2009	2010	2011
<b>Pasteurellose</b>	-	159	1 452	81	503

Tableau 7.068 : Evolution des effectifs de porcins vaccinés contre la pasteurellose par région

Régions	2007	2008	2009	2010	2011
<b>Boucle du Mouhoun</b>	0	0	73	0	358
<b>Cascades</b>	0	0	0	0	0
<b>Centre</b>	0	0	0	0	0
<b>Centre-Est</b>	0	0	0	0	0
<b>Centre-Nord</b>	0	0	1 256	0	0
<b>Centre-Ouest</b>	0	0	36	81	107
<b>Centre-Sud</b>	0	0	0	0	0
<b>Est</b>	0	0	0	0	0
<b>Hauts Bassins</b>	0	0	0	0	38
<b>Nord</b>	0	0	0	0	0
<b>Plateau Central</b>	0	0	0	0	0
<b>Sahel</b>	0	64	83	0	0
<b>Sud-Ouest</b>	0	95	4	0	0
<b>Burkina Faso</b>	<b>0</b>	<b>159</b>	<b>1 452</b>	<b>81</b>	<b>503</b>

Tableau 7.069 : Evolution des effectifs de volaille vaccinés

Volaille	2007	2008	2009	2010	2011
<b>Autres maladies contagieuses</b>	13 794	241	15 228	1 291	28 643
<b>Choléra</b>	19 605	2 118	4 124	35 696	34 787
<b>Gomboro Volaille</b>	1 592	957	9 300	1 592	16 564
<b>Newcastle</b>	4 294 611	5 590 650	7 067 590	7 149 934	8 746 698
<b>Variole</b>	68	250	0	0	0

Tableau 7.070 : Evolution des effectifs de volaille vaccinés contre la maladie de Newcastle par région

	2007	2008	2009	2010	2011
<b>Boucle du Mouhoun</b>	270 610	357 715	553 905	584 489	637 943
<b>Cascades</b>	62 023	89 207	110 584	126 340	140 911
<b>Centre</b>	87 189	139 828	153 101	148 916	185 285
<b>Centre-Est</b>	552 027	686 012	917 020	1 023 641	1 260 130
<b>Centre-Nord</b>	459 836	509 310	528 078	547 338	781 746
<b>Centre-Ouest</b>	769 983	946 922	1 461 441	1 430 373	1 814 941
<b>Centre-Sud</b>	430 156	554 606	711 883	606 269	608 554
<b>Est</b>	157 991	236 999	368 132	379 712	510 794
<b>Hauts Bassins</b>	130 780	237 265	245 094	283 492	380 428
<b>Nord</b>	582 435	902 157	951 061	1 039 652	1 304 074
<b>Plateau Central</b>	484 569	564 896	593 205	631 104	697 890
<b>Sahel</b>	13 650	29 698	44 299	51 609	67 059
<b>Sud-Ouest</b>	293 362	336 035	429 787	296 999	356 943
<b>Burkina Faso</b>	<b>4 294 611</b>	<b>5 590 650</b>	<b>7 067 590</b>	<b>7 149 934</b>	<b>8 746 698</b>

Tableau 7.071 : Evolution des effectifs de volaille vaccinés contre la maladie de Gomboro par région

	2007	2008	2009	2010	2011
<b>Boucle du Mouhoun</b>	0	0	0	0	0
<b>Cascades</b>	0	0	0	870	764
<b>Centre</b>	92	0	0	0	0
<b>Centre-Est</b>	0	25	0	0	0
<b>Centre-Nord</b>	0	0	0	0	0
<b>Centre-Ouest</b>	1 000	0	0	20	0
<b>Centre-Sud</b>	500	0	0	0	0
<b>Est</b>	0	632	0	0	0
<b>Hauts Bassins</b>	0	300	0	702	15 100
<b>Nord</b>	0	0	0	0	0
<b>Plateau Central</b>	0	0	9 300	0	0
<b>Sahel</b>	0	0	0	0	0
<b>Sud-Ouest</b>	0	0	0	0	700
<b>Burkina Faso</b>	<b>1 592</b>	<b>957</b>	<b>9 300</b>	<b>1 592</b>	<b>16 564</b>

Tableau 7.072 : Evolution des effectifs de volaille vaccinés contre le choléra par région

	2007	2008	2009	2010	2011
<b>Boucle du Mouhoun</b>	9 285	0	0	0	501
<b>Cascades</b>	0	0	0	0	160
<b>Centre</b>	3 109	2	0	4	0
<b>Centre-Est</b>	0	0	0	0	927
<b>Centre-Nord</b>	20	0	0	0	0
<b>Centre-Ouest</b>	4 885	0	103	0	24 500
<b>Centre-Sud</b>	1 000	0	0	0	0
<b>Est</b>	1 195	0	3 829	4 365	12
<b>Hauts Bassins</b>	45	1 818	192	31 327	1 887
<b>Nord</b>	0	100	0	0	0
<b>Plateau Central</b>	0	0	0	0	0
<b>Sahel</b>	66	198	0	0	0
<b>Sud-Ouest</b>	0	0	0	0	6 800
<b>Burkina Faso</b>	<b>19 605</b>	<b>2 118</b>	<b>4 124</b>	<b>35 696</b>	<b>34 787</b>

Tableau 7.073 : Evolution des effectifs de volaille vaccinés contre les autres maladies contagieuses par région

	2007	2008	2009	2010	2011
Boucle du Mouhoun	0	0	130	12	0
Cascades	0	0	11 336	10	0
Centre	31	0	0	0	0
Centre-Est	875	0	0	8	18 577
Centre-Nord	0	99	0	0	0
Centre-Ouest	35	10	140	363	0
Centre-Sud	300	32	0	23	0
Est	12 090	0	100	340	180
Hauts Bassins	460	0	2 240	470	9 500
Nord	0	0	0	0	0
Plateau Central	0	0	1 282	28	0
Sahel	3	100	0	37	100
Sud-Ouest	0	0	0	0	286
<b>Burkina Faso</b>	<b>13 794</b>	<b>241</b>	<b>15 228</b>	<b>1 291</b>	<b>28 643</b>

Tableau 7.074 : Evolution des effectifs vaccinés contre la rage

	2007	2008	2009	2010	2011
Canins	13 284	19 603	21 372	28 016	24 065
Félins	302	374	472	626	744
Primates	100	84	84	203	71
<b>Total général</b>	<b>13 686</b>	<b>20 061</b>	<b>21 928</b>	<b>28 845</b>	<b>24 880</b>

Tableau 7.075 : Evolution des effectifs de canins vaccinés contre la rage par région

	2007	2008	2009	2010	2011
Boucle du Mouhoun	680	933	1 093	1 894	1 593
Cascades	636	627	709	567	735
Centre	1 924	5 262	4 955	9 735	6 115
Centre-Est	1 409	1 691	1 888	2 247	2 119
Centre-Nord	807	1 053	1 276	1 189	873
Centre-Ouest	1 421	1 869	2 349	2 492	2 759
Centre-Sud	728	869	1 332	1 542	2 115
Est	869	1 153	1 387	995	1 197
Hauts Bassins	1 997	3 401	3 267	3 594	2 708
Nord	1 183	1 150	1 015	1 462	1 254
Plateau Central	560	639	618	679	818
Sahel	158	247	275	268	336
Sud-Ouest	912	709	1 208	1 352	1 443
<b>Burkina Faso</b>	<b>13 284</b>	<b>19 603</b>	<b>21 372</b>	<b>28 016</b>	<b>24 065</b>

Tableau 7.076 : Evolution des effectifs de Félins vaccinés contre la rage par région

	2007	2008	2009	2010	2011
Boucle du Mouhoun	17	14	28	49	39
Cascades	8	2	13	17	30
Centre	65	127	146	120	261
Centre-Est	6	32	33	44	45
Centre-Nord	13	8	17	29	18
Centre-Ouest	40	41	46	66	81
Centre-Sud	10	11	29	38	44
Est	10	21	37	21	45
Hauts Bassins	24	30	64	154	54
Nord	50	32	33	42	23
Plateau Central	14	20	9	10	11
Sahel	34	23	9	2	11
Sud-Ouest	11	13	8	34	82
<b>Burkina Faso</b>	<b>302</b>	<b>374</b>	<b>472</b>	<b>626</b>	<b>744</b>

Tableau 7.077 : Evolution des effectifs de Primates vaccinés contre la rage par région

Régions	2007	2008	2009	2010	2011
Boucle du Mouhoun	6	7	4	5	2
Cascades	4	3	5	10	6
Centre	5	18	22	52	8
Centre-Est	4	5	2	9	17
Centre-Nord	1	1	2	0	1
Centre-Ouest	10	7	10	3	8
Centre-Sud	2	2	4	6	4
Est	2	5	4	8	8
Hauts Bassins	8	12	15	99	7
Nord	1	8	13	7	2
Plateau Central	2	1	3	0	2
Sahel	53	14	0	2	1
Sud-Ouest	2	1	0	2	5
<b>Burkina Faso</b>	<b>100</b>	<b>84</b>	<b>84</b>	<b>203</b>	<b>71</b>

Tableau 7.078: Evolution des effectifs d'autres espèces vaccinés contre la pasteurellose par région

Régions	2007	2008	2009	2010	2011
Boucle du Mouhoun	45	73	39	17	99
Cascades	0	0	0	0	0
Centre	172	131	409	540	331
Centre-Est	0	158	4	371	222
Centre-Nord	28	11	4	1	154
Centre-Ouest	201	602	1 040	23	155
Centre-Sud	0	90	5	320	162
Est	259	532	52	2	27
Hauts Bassins	0	0	4 860	206	0
Nord	149	142	24	104	38
Plateau Central	0	5	20	21	196
Sahel	148	125	52	196	105
Sud-Ouest	771	165	15	12	383
<b>Burkina Faso</b>	<b>1 773</b>	<b>2 034</b>	<b>6 524</b>	<b>1 813</b>	<b>1 872</b>

---

# TRAITEMENTS ANTIPARASITAIRES

---

TRAITEMENT CURATIF CONTRE LES TRYPANOSOMOSES

Tableau 7.079 : Evolution des effectifs traités curativement contre les trypanosomoses animales

	2007	2008	2009	2010	2011
Asins	1 345	1 709	1 861	3 017	3 233
Bovins	473 222	591 273	627 612	1 014 441	938 648
Camelins	0	4	20	0	0
Canins	0	0	1	3	0
Equins	25	51	40	96	230
Petits ruminants	13 000	16 651	28 765	68 296	40 331
Porcins	0	115	13	0	0
Autres espèces	0	0	143	98	287

Tableau 7.080 : Evolution des effectifs de bovins traités contre les trypanosomoses animales

	2007	2008	2009	2010	2011
Boucle du Mouhoun	58 656	81 155	99 962	255 487	197 632
Cascades	5 148	92 715	87 968	122 289	147 707
Centre	90 903	7 273	5 691	5 100	2 923
Centre-Est	20 847	25 670	22 497	29 188	36 602
Centre-Nord	1 293	969	792	1846	2135
Centre-Ouest	42 392	57 155	44 471	57 846	83 113
Centre-Sud	18 700	17 393	22 989	26 318	24 401
Est	14 672	18 649	28 112	18 682	23 280
Hauts Bassins	177 434	225 940	235 354	427 826	336 891
Nord	18	37	64	211	267
Plateau Central	9 967	11 317	11 206	11 839	9 642
Sahel	182	152	4	234	266
Sud-Ouest	32 785	52 848	68 502	57 575	73 789
<b>Burkina Faso</b>	<b>472 997</b>	<b>591 273</b>	<b>627 612</b>	<b>1 014 441</b>	<b>938 648</b>

Tableau 7.081 : Evolution des effectifs de petits ruminants traités contre les trypanosomoses animales

	2007	2008	2009	2010	2011
Boucle du Mouhoun	3 298	3 972	8 635	31 674	12 641
Cascades	823	855	2 713	3 950	2 857
Centre	783	741	281	357	392
Centre Est	16	138	221	797	1 095
Centre Nord	90	85	142	91	72
Centre Ouest	933	827	1 225	5 181	3 233
Centre Sud	84	301	194	197	327
Est	124	390	567	661	1 171
Hauts Bassins	5 412	7 503	12 035	22 384	14 722
Nord	5	0	2	1	25
Plateau central	291	146	72	167	212
Sahel	0	0	0	0	0
Sud Ouest	1 141	1 693	2 678	2 836	3 584
<b>Burkina Faso</b>	<b>13 000</b>	<b>16 651</b>	<b>28 765</b>	<b>68 296</b>	<b>40 331</b>



Tableau 7.082 : Evolution des effectifs d'asins traités contre les trypanosomoses animales s

	2007	2008	2009	2010	2011
<b>Boucle du Mouhoun</b>	142	218	122	314	284
<b>Cascades</b>	88	9	52	80	133
<b>Centre</b>	0	71	72	26	29
<b>Centre-Est</b>	428	593	487	552	540
<b>Centre-Nord</b>	0	3	42	3	10
<b>Centre-Ouest</b>	58	83	155	403	184
<b>Centre-Sud</b>	89	118	57	13	28
<b>Est</b>	143	332	372	434	840
<b>Hauts Bassins</b>	190	70	261	615	559
<b>Nord</b>	9	0	5	12	1
<b>Plateau Central</b>	191	212	235	544	558
<b>Sahel</b>	0	0	0	0	0
<b>Sud-Ouest</b>	0	0	1	21	67
<b>Burkina Faso</b>	<b>1 338</b>	<b>1 709</b>	<b>1 861</b>	<b>3 017</b>	<b>3 233</b>

Tableau 7.083 : Evolution des effectifs d'équins traités contre les trypanosomoses animales

	2007	2008	2009	2010	2011
<b>Boucle du Mouhoun</b>	12	23	13	1	142
<b>Cascades</b>	0	0	0	1	0
<b>Centre</b>	0	0	0	0	1
<b>Centre-Est</b>	2	9	3	28	17
<b>Centre-Nord</b>	0	1	10	1	1
<b>Centre-Ouest</b>	3	14	5	6	3
<b>Centre-Sud</b>	4	0	3	7	22
<b>Est</b>	2	1	5	8	14
<b>Hauts Bassins</b>	0	0	0	37	28
<b>Nord</b>	2	0	0	2	0
<b>Plateau Central</b>	0	2	1	5	2
<b>Sahel</b>	0	1	0	0	0
<b>Sud-Ouest</b>	0	0	0	0	0
<b>Burkina Faso</b>	<b>25</b>	<b>51</b>	<b>40</b>	<b>96</b>	<b>230</b>

### TRAITEMENT PREVENTIF CONTRE LES TRYPANOSOMOSES

Tableau 7.084 : Evolution des effectifs traités préventivement contre les trypanosomiases animales

	2007	2008	2009	2010	2011
<b>Asins</b>	2 576	3 681	6 703	8 489	4 606
<b>Bovins</b>	327 174	388 567	415 366	558 736	525 592
<b>Camelins</b>	4	7	623	0	0
<b>Canins</b>	0	0	10	0	0
<b>Equins</b>	38	192	76	286	266
<b>Petits ruminants</b>	3 621	3 587	7 601	14 486	23 188
<b>Porcins</b>	0	0	0	0	0
<b>Autres espèces</b>	0	0	863	469	27

Tableau 7.085 : Evolution des effectifs de bovins traités préventivement contre les trypanosomoses animales

	2007	2008	2009	2010	2011
<b>Boucle du Mouhoun</b>	55 470	67 291	58 089	140 761	120 706
<b>Cascades</b>	45 312	50 791	51 822	62 762	72 027
<b>Centre</b>	8 272	10 120	10 488	8 781	10 360
<b>Centre-Est</b>	21 784	15 449	21 260	23 935	23 158
<b>Centre-Nord</b>	657	779	1 332	1 083	1521
<b>Centre-Ouest</b>	27 615	45 968	44 451	55 828	55 164
<b>Centre-Sud</b>	37 010	37 095	40 625	44 470	42 099
<b>Est</b>	13 771	15 574	21 862	21 377	26 328
<b>Hauts-Bassins</b>	72 998	90 664	94 312	140 074	113 373
<b>Nord</b>	473	1 209	1 286	1 410	2124
<b>Plateau Central</b>	19 945	20 524	23 840	18 006	15 345
<b>Sahel</b>	329	132	0	173	466
<b>Sud-Ouest</b>	23 538	32 971	45 999	40 076	42 921
<b>Burkina Faso</b>	<b>327 174</b>	<b>388 567</b>	<b>415 366</b>	<b>558 736</b>	<b>525 592</b>

Tableau 7.086 : Evolution des effectifs de petits ruminants traités préventivement contre les trypanosomoses animales

	2007	2008	2009	2010	2011
<b>Boucle du Mouhoun</b>	381	360	886	1 038	2 872
<b>Cascades</b>	156	30	264	1 094	409
<b>Centre</b>	452	455	331	248	164
<b>Centre Est</b>	299	35	73	337	572
<b>Centre Nord</b>	0	25	552	27	194
<b>Centre Ouest</b>	46	187	792	593	876
<b>Centre Sud</b>	86	148	391	215	375
<b>Est</b>	49	490	1 393	652	1 060
<b>Hauts Bassins</b>	1 846	1 333	1 852	8 594	15 541
<b>Nord</b>	0	74	12	59	6
<b>Plateau central</b>	240	153	670	526	425
<b>Sahel</b>	22	0	0	22	31
<b>Sud-Ouest</b>	44	297	385	1 081	663
<b>Total général</b>	<b>3 621</b>	<b>3 587</b>	<b>7 601</b>	<b>14 486</b>	<b>23 188</b>

Tableau 7.087 : Evolution des effectifs d'asins traités préventivement contre les trypanosomoses animales

	2007	2008	2009	2010	2011
<b>Boucle du Mouhoun</b>	142	139	1 644	2 091	434
<b>Cascades</b>	158	82	115	260	119
<b>Centre</b>	42	101	63	26	22
<b>Centre-Est</b>	296	433	288	445	380
<b>Centre-Nord</b>	81	9	10	2	67
<b>Centre-Ouest</b>	666	892	705	1555	907
<b>Centre-Sud</b>	326	311	228	178	129
<b>Est</b>	184	338	1 793	208	286
<b>Hauts Bassins</b>	368	484	567	1718	1 040
<b>Nord</b>	76	128	119	975	458
<b>Plateau Central</b>	226	706	630	952	637
<b>Sahel</b>	0	0	0	0	0
<b>Sud-Ouest</b>	11	58	541	79	127
<b>Burkina Faso</b>	<b>2 576</b>	<b>3 681</b>	<b>6 703</b>	<b>8 489</b>	<b>4 606</b>

Tableau 7.088 : Evolution des effectifs d'équins traités préventivement contre les trypanosomoses animales

	2007	2008	2009	2010	2011
<b>Boucle du Mouhoun</b>	1	36	27	120	140
<b>Cascades</b>	0	0	0	0	1
<b>Centre</b>	0	1	0	12	0
<b>Centre-Est</b>	5	25	1	15	23
<b>Centre-Nord</b>	0	0	5	11	0
<b>Centre-Ouest</b>	2	5	5	2	4
<b>Centre-Sud</b>	5	0	28	6	25
<b>Est</b>	2	0	4	14	4
<b>Hauts Bassins</b>	0	5	2	78	39
<b>Nord</b>	9	42	2	19	22
<b>Plateau Central</b>	14	78	2	9	8
<b>Sahel</b>	0	0	0	0	0
<b>Sud-Ouest</b>	0	0	0	0	0
<b>Burkina Faso</b>	<b>38</b>	<b>192</b>	<b>76</b>	<b>286</b>	<b>266</b>

#### DEPARASITAGES INTERNES

Tableau 7.089 : Evolution des effectifs déparasités (internes)

	2007	2008	2009	2010	2011
<b>Asins</b>	5 150	6 670	9 204	12 060	14 485
<b>Bovins</b>	115 758	156 681	163 515	187 069	188 170
<b>Camelins</b>	296	508	668	648	482
<b>Canins</b>	2 029	3 370	3 573	4 402	5 839
<b>Equins</b>	121	143	196	470	622
<b>Félins</b>	0	4	0	0	0
<b>Lapins</b>	0	31	0	0	47
<b>Petits ruminants</b>	101 317	123 319	137 464	179 533	189 960
<b>Porcins</b>	3 993	5 491	9 181	12 206	12 907
<b>Volailles</b>	409 393	452 222	452 229	794 020	912 560
<b>Autres espèces</b>	2 031	90	581	2 448	2 083

Tableau 7.090 : Evolution des effectifs de bovins déparasités (internes)

	2007	2008	2009	2010	2011
<b>Boucle du Mouhoun</b>	8 650	21 749	18 897	24 035	26 068
<b>Cascades</b>	6 371	11 836	14 439	17 101	19 590
<b>Centre</b>	8 240	7 215	7 057	6 687	3 887
<b>Centre-Est</b>	7 369	7 870	9 771	15 437	13 989
<b>Centre-Nord</b>	3 941	3 733	4 281	4 829	4 050
<b>Centre-Ouest</b>	17 438	19 492	17 331	18 998	19 846
<b>Centre-Sud</b>	4 782	10 204	5 000	6 934	6 194
<b>Est</b>	9 990	9 338	10 102	11 175	11 314
<b>Hauts Bassins</b>	27 425	39 542	45 739	51 247	48 761
<b>Nord</b>	2 010	2 724	2 381	3 371	5029
<b>Plateau Central</b>	7 211	9 560	9 831	9 685	8 022
<b>Sahel</b>	7 660	9 324	10 104	11 467	13888
<b>Sud-Ouest</b>	4 671	4 094	8 582	6 103	7 532
<b>Burkina Faso</b>	<b>115 758</b>	<b>156 681</b>	<b>163 515</b>	<b>187 069</b>	<b>188 170</b>

Tableau 7.091 : Evolution des effectifs de petits ruminants déparasités (internes)

	2007	2008	2009	2010	2011
<b>Boucle du Mouhoun</b>	6 739	9 401	14 269	21 334	28 468
<b>Cascades</b>	2 423	3 281	4 399	3 833	4 144
<b>Centre</b>	4 198	5 839	6 418	4 690	3 064
<b>Centre Est</b>	7 768	9 321	10 749	14 270	16 360
<b>Centre Nord</b>	11 804	13 389	13 695	14 836	15 027
<b>Centre Ouest</b>	17 682	10 836	16 206	18 779	21 609
<b>Centre Sud</b>	3 532	4 772	2 743	3 840	2 762
<b>Est</b>	8 361	10 620	10 968	14 805	15 484
<b>Hauts Bassins</b>	7 677	18 397	19 820	32 197	29 272
<b>Nord</b>	9 565	9 508	7 784	12 630	9 833
<b>Plateau central</b>	5 853	9 669	11 255	12 570	13 563
<b>Sahel</b>	13 097	16 315	16 692	22 706	27 856
<b>Sud Ouest</b>	2 618	1 971	2 466	3 043	2 518
<b>Burkina Faso</b>	<b>101 317</b>	<b>123 319</b>	<b>137 464</b>	<b>179 533</b>	<b>189 960</b>

Tableau 7.092 : Evolution des effectifs d'asins déparasités (internes)

	2007	2008	2009	2 010	2011
<b>Boucle du Mouhoun</b>	370	441	441	1 511	2 079
<b>Cascades</b>	338	160	232	364	202
<b>Centre</b>	85	590	424	391	228
<b>Centre-Est</b>	852	899	1 114	1 637	1 582
<b>Centre-Nord</b>	205	384	299	445	624
<b>Centre-Ouest</b>	393	1 222	1 862	2 042	2 233
<b>Centre-Sud</b>	482	292	435	484	375
<b>Est</b>	570	722	924	1 069	999
<b>Hauts Bassins</b>	567	404	1 305	1 724	1 591
<b>Nord</b>	401	394	357	609	853
<b>Plateau Central</b>	573	772	1 202	1 167	1 303
<b>Sahel</b>	312	379	580	434	2175
<b>Sud-Ouest</b>	2	11	29	183	241
<b>Burkina Faso</b>	<b>5 150</b>	<b>6 670</b>	<b>9 204</b>	<b>12 060</b>	<b>14 485</b>

Tableau 7.093 : Evolution des effectifs d'équins déparasités (internes)

	2007	2008	2009	2010	2011
<b>Boucle du Mouhoun</b>	40	14	20	196	282
<b>Cascades</b>	0	0	0	1	0
<b>Centre</b>	0	29	30	29	8
<b>Centre-Est</b>	3	1	9	25	38
<b>Centre-Nord</b>	37	25	44	27	28
<b>Centre-Ouest</b>	2	6	25	18	6
<b>Centre-Sud</b>	7	0	4	5	7
<b>Est</b>	4	1	8	11	11
<b>Hauts Bassins</b>	1	7	13	96	114
<b>Nord</b>	15	24	22	33	80
<b>Plateau Central</b>	7	19	5	12	22
<b>Sahel</b>	5	17	15	15	25
<b>Sud-Ouest</b>	0	0	1	2	0
<b>Burkina Faso</b>	<b>121</b>	<b>143</b>	<b>196</b>	<b>470</b>	<b>621</b>

Tableau 7.094 : Evolution des effectifs de canins déparasités (internes)

	2007	2008	2009	2010	2011
<b>Boucle du Mouhoun</b>	42	54	141	601	1 080
<b>Cascades</b>	197	221	460	377	105
<b>Centre</b>	279	1 073	872	515	940
<b>Centre-Est</b>	17	12	5	233	216
<b>Centre-Nord</b>	148	188	194	122	146
<b>Centre-Ouest</b>	423	469	813	887	1 044
<b>Centre-Sud</b>	95	32	132	241	306
<b>Est</b>	296	48	117	203	100
<b>Hauts Bassins</b>	187	792	434	609	1 065
<b>Nord</b>	105	177	88	116	132
<b>Plateau Central</b>	59	130	84	206	403
<b>Sahel</b>	32	90	46	67	51
<b>Sud-Ouest</b>	149	84	187	225	251
<b>Burkina Faso</b>	<b>2 029</b>	<b>3 370</b>	<b>3 573</b>	<b>4 402</b>	<b>5 839</b>

Tableau 7.095 : Evolution des effectifs de porcins déparasités (internes)

	2007	2008	2009	2010	2011
<b>Boucle du Mouhoun</b>	268	129	115	572	1 193
<b>Cascades</b>	692	162	300	375	149
<b>Centre</b>	222	734	637	622	1 606
<b>Centre-Est</b>	209	222	121	1125	1 012
<b>Centre-Nord</b>	756	407	488	1291	370
<b>Centre-Ouest</b>	509	1 099	2 954	1 985	2 095
<b>Centre-Sud</b>	221	280	193	929	387
<b>Est</b>	267	185	562	998	1 115
<b>Hauts Bassins</b>	387	770	2 495	3 080	2 850
<b>Nord</b>	170	161	109	138	225
<b>Plateau Central</b>	216	918	587	599	729
<b>Sahel</b>	6	0	0	2	259
<b>Sud-Ouest</b>	70	424	620	490	917
<b>Burkina Faso</b>	<b>3 993</b>	<b>5 491</b>	<b>9 181</b>	<b>12 206</b>	<b>12 907</b>

Tableau 7.096 : Evolution des effectifs de volaille déparasitée (internes)

	2007	2008	2009	2009	2011
<b>Boucle du Mouhoun</b>	56 619	63 747	60 857	132 042	174 958
<b>Cascades</b>	10 370	18 125	17 185	20 834	12 963
<b>Centre</b>	9 736	17 248	18 952	14 283	13 983
<b>Centre-Est</b>	14 671	22 882	26 132	58 861	45 513
<b>Centre-Nord</b>	9 793	8 256	5 141	13 414	15 413
<b>Centre-Ouest</b>	147 638	133 908	143 907	213 532	288 110
<b>Centre-Sud</b>	31 766	38 950	25 449	55 547	69 885
<b>Est</b>	5 312	6 458	18 350	17 604	15 480
<b>Hauts Bassins</b>	20 128	43 914	60 613	102 665	82 558
<b>Nord</b>	49 277	55 520	32 300	80 585	95 995
<b>Plateau Central</b>	9 229	10 828	10 048	28 096	26 270
<b>Sahel</b>	3 785	6 473	6 211	10 839	19 240
<b>Sud-Ouest</b>	41 069	25 913	27 084	45 718	52 192
<b>Burkina Faso</b>	<b>409 393</b>	<b>452 222</b>	<b>452 229</b>	<b>794 020</b>	<b>912 560</b>

DEPARASITAGES EXTERNES

Tableau 7.097 : Evolution des effectifs déparasités (externes) par espèce

	2007	2008	2009	2010	2011
<b>Asins</b>	156	156	385	1 383	1 741
<b>Bovins</b>	237 364	333 551	374 136	618 254	493 795
<b>Camelins</b>	20	50	68	68	113
<b>Canins</b>	597	1 383	1 319	1 530	1 836
<b>Equins</b>	2	26	36	69	183
<b>Félins</b>	43	0	0	0	0
<b>Lapins</b>	41	82	160	254	115
<b>Petits ruminants</b>	15 107	23 143	35 973	85 480	66 518
<b>Porcins</b>	3 584	7 201	8 154	11 790	10 561
<b>Volailles</b>	25 163	35 858	58 508	71 020	46 588
<b>Autres espèces</b>	59	125	93	488	424

Tableau 7.098 : Evolution des effectifs de bovins déparasités (externes)

	2007	2008	2009	2010	2011
<b>Boucle du Mouhoun</b>	39 734	75 546	52 275	163 644	64 064
<b>Cascades</b>	40 122	40 363	22 416	24 690	17 141
<b>Centre</b>	17 171	12 070	14 106	9 588	11 175
<b>Centre-Est</b>	10 363	21 152	16 323	18 277	23 231
<b>Centre-Nord</b>	3 742	1 852	764	1527	1576
<b>Centre-Ouest</b>	20 878	15 218	11 939	28 494	19 567
<b>Centre-Sud</b>	17 284	6 717	12 248	8 603	8 452
<b>Est</b>	3 315	4 146	5 036	5 728	4 831
<b>Hauts Bassins</b>	63 344	130 596	206 641	309 991	300 521
<b>Nord</b>	656	454	913	1387	1537
<b>Plateau Central</b>	12 237	13 291	14 470	22 229	14825
<b>Sahel</b>	450	488	964	572	843
<b>Sud-Ouest</b>	8 068	11 658	16 041	23 524	26 032
<b>Burkina Faso</b>	<b>237 364</b>	<b>333 551</b>	<b>374 136</b>	<b>618 254</b>	<b>493 795</b>

Tableau 7.099 : Evolution des effectifs de petits ruminants déparasités (externes)

	2007	2008	2009	2010	2011
<b>Boucle du Mouhoun</b>	906	1 796	2 678	10 622	3 895
<b>Cascades</b>	0	0	311	357	420
<b>Centre</b>	873	2 736	2 362	21 891	753
<b>Centre Est</b>	935	1 065	589	1 284	1 588
<b>Centre Nord</b>	1 813	8 507	1 209	1 337	2 850
<b>Centre Ouest</b>	134	325	1 248	2 322	2 332
<b>Centre Sud</b>	427	229	228	336	511
<b>Est</b>	602	1 338	929	4 628	3 435
<b>Hauts Bassins</b>	4 151	3 923	20 997	29 141	40 762
<b>Nord</b>	714	1 547	1 703	4 250	1 471
<b>Plateau central</b>	3 595	988	961	2 821	3 556
<b>Sahel</b>	641	603	2 738	6 332	4 838
<b>Sud Ouest</b>	316	86	20	159	107
<b>Burkina Faso</b>	<b>15 107</b>	<b>23 143</b>	<b>35 973</b>	<b>85 480</b>	<b>66 518</b>

Tableau 7.100 : Evolution des effectifs d'asins déparasités (externes)

	2007	2008	2009	2010	2011
<b>Boucle du Mouhoun</b>	40	1	66	375	352
<b>Cascades</b>	1	0	0	7	9
<b>Centre</b>	6	8	0	33	2
<b>Centre-Est</b>	11	6	43	80	47
<b>Centre-Nord</b>	1	5	14	24	53
<b>Centre-Ouest</b>	4	8	47	31	23
<b>Centre-Sud</b>	21	9	13	12	15
<b>Est</b>	26	21	28	34	15
<b>Hauts Bassins</b>	24	82	148	712	168
<b>Nord</b>	0	0	0	3	8
<b>Plateau Central</b>	9	12	24	37	78
<b>Sahel</b>	13	4	2	25	968
<b>Sud-Ouest</b>	0	0	0	10	3
<b>Burkina Faso</b>	<b>156</b>	<b>156</b>	<b>385</b>	<b>1 383</b>	<b>1 741</b>

Tableau 7.101 : Evolution des effectifs d'équins déparasités (externes)

	2007	2008	2009	2010	2011
<b>Boucle du Mouhoun</b>	0	0	0	32	81
<b>Cascades</b>	0	0	0	0	0
<b>Centre</b>	0	0	3	2	4
<b>Centre-Est</b>	0	0	3	2	6
<b>Centre-Nord</b>	1	2	1	2	0
<b>Centre-Ouest</b>	0	0	3	6	2
<b>Centre-Sud</b>	1	0	8	0	0
<b>Est</b>	0	0	1	6	3
<b>Hauts Bassins</b>	0	0	14	17	8
<b>Nord</b>	0	3	2	0	1
<b>Plateau Central</b>	0	19	0	0	12
<b>Sahel</b>	0	2	1	2	66
<b>Sud-Ouest</b>	0	0	0	0	0
<b>Burkina Faso</b>	<b>2</b>	<b>26</b>	<b>36</b>	<b>69</b>	<b>183</b>

Tableau 7.102 : Evolution des effectifs de canins déparasités (externes)

	2007	2008	2009	2010	2011
<b>Boucle du Mouhoun</b>	13	8	32	226	259
<b>Cascades</b>	11	73	45	18	19
<b>Centre</b>	1	521	502	396	717
<b>Centre-Est</b>	153	25	41	91	135
<b>Centre-Nord</b>	72	67	14	24	26
<b>Centre-Ouest</b>	16	59	102	72	106
<b>Centre-Sud</b>	46	145	47	62	70
<b>Est</b>	34	27	47	38	32
<b>Hauts Bassins</b>	96	302	296	330	317
<b>Nord</b>	50	57	120	108	36
<b>Plateau Central</b>	5	15	15	78	59
<b>Sahel</b>	59	53	32	43	24
<b>Sud-Ouest</b>	40	31	26	44	36
<b>Burkina Faso</b>	<b>596</b>	<b>1 383</b>	<b>1 319</b>	<b>1 530</b>	<b>1 836</b>

Tableau 7.103 : Evolution des effectifs de porcins déparasités (externes)

	2007	2008	2009	2010	2011
<b>Boucle du Mouhoun</b>	36	218	32	793	1169
<b>Cascades</b>	52	10	45	129	88
<b>Centre</b>	732	1 231	502	1206	992
<b>Centre-Est</b>	973	1 284	41	1047	1249
<b>Centre-Nord</b>	12	93	14	794	108
<b>Centre-Ouest</b>	307	332	102	1477	529
<b>Centre-Sud</b>	226	217	47	119	186
<b>Est</b>	102	87	47	749	607
<b>Hauts Bassins</b>	565	2 701	296	4694	4170
<b>Nord</b>	6	34	120	31	72
<b>Plateau Central</b>	43	143	15	349	463
<b>Sahel</b>	92	0	32	80	634
<b>Sud-Ouest</b>	438	851	26	322	294
<b>Burkina Faso</b>	<b>3 584</b>	<b>7 201</b>	<b>1 319</b>	<b>11 790</b>	<b>10 561</b>

Tableau 7.104 : Evolution des effectifs de volailles déparasitées (externes)

	2007	2008	2009	2010	2011
<b>Boucle du Mouhoun</b>	3 481	3 215	3 693	13 136	11288
<b>Cascades</b>	2 569	4 586	584	522	637
<b>Centre</b>	1 050	1 971	2 238	5 961	1648
<b>Centre-Est</b>	5 003	883	2 311	2 843	3035
<b>Centre-Nord</b>	268	1 223	925	764	1455
<b>Centre-Ouest</b>	1 645	883	1 987	1 872	3623
<b>Centre-Sud</b>	834	867	637	616	1005
<b>Est</b>	1 831	5 025	1 674	7 657	2502
<b>Hauts Bassins</b>	3 326	6 931	31 297	24 691	14601
<b>Nord</b>	1 525	2 103	2 355	4 115	2438
<b>Plateau Central</b>	920	5 556	3 772	5 807	2450
<b>Sahel</b>	86	112	164	390	647
<b>Sud-Ouest</b>	2 625	2 503	6 871	2 646	1259
<b>Burkina Faso</b>	<b>25 163</b>	<b>35 858</b>	<b>58 508</b>	<b>71 020</b>	<b>46 588</b>



---

## TRAITEMENT CLINIQUE

---

Tableau 7.105 : Evolution des effectifs traités en clinique par espèces

	2007	2008	2009	2010	2011
Asins	2 225	3 124	2 531	1 800	6 206
Bovins	22 410	22 492	23 227	30 374	31 373
Camelins	54	95	169	152	220
Canins	915	2 603	1 422	1 402	1 873
Caprins	6 647	8 727	10 439	9 293	13 663
Equins	52	81	132	748	2 955
Félins	7	30	0	0	7
Lapins	76	126	126	12	62
Ovins	21 565	30 496	29 318	36 966	39 902
Porcins	1 202	1 494	2 307	2 037	2 726
Primates	0	1	0	1	0
Volailles	32 388	21 597	21 285	21 409	30 110
Autres espèces	667	194	1 095	1 740	1 894

Tableau 7.106 : Evolution des effectifs de bovins ayant reçu un traitement clinique par région

	2007	2008	2009	2010	2011
Boucle du Mouhoun	1 364	1 116	1 421	2 696	3388
Cascades	1 325	1 760	1 329	1 344	1988
Centre	1 654	1 214	1 365	1 065	446
Centre-Est	1 781	1 716	2 200	4 597	3692
Centre-Nord	1 410	1 620	1 382	1 818	1998
Centre-Ouest	2 326	2 708	2 083	2 176	4016
Centre-Sud	2 673	1 673	1 883	1 985	2318
Est	1 983	2 069	3 487	4 486	2534
Hauts Bassins	3 285	3 948	2 330	2 570	3228
Nord	831	1 160	1 070	1 877	2445
Plateau Central	1 403	1 617	2 440	2 670	2278
Sahel	1 401	1 433	1 229	2 230	1587
Sud-Ouest	974	458	1 008	860	1455
<b>Burkina Faso</b>	<b>22 410</b>	<b>22 492</b>	<b>23 227</b>	<b>30 374</b>	<b>31 373</b>

Tableau 7.107 : Evolution des effectifs des ovins ayant reçu un traitement clinique par région

	2007	2008	2009	2010	2011
Boucle du Mouhoun	1 266	2 250	2 199	3 631	4161
Cascades	687	1 706	1 336	1 544	1430
Centre	1 519	1 144	1 384	1 098	576
Centre-Est	1 934	2 526	2 833	3 279	5227
Centre-Nord	3 874	3 491	3 032	2 748	4200
Centre-Ouest	2 472	5 799	3 005	2 743	3868
Centre-Sud	1 521	1 297	1 291	1 376	1478
Est	1 444	2 385	3 019	3 215	3649
Hauts Bassins	2 075	4 060	4 149	8 424	6094
Nord	1 664	1 906	1 600	2 736	3869
Plateau Central	1 135	2 042	3 075	2 424	2530
Sahel	1 232	1 357	1 825	3 282	1994
Sud-Ouest	742	533	570	466	826
<b>Burkina Faso</b>	<b>21 565</b>	<b>30 496</b>	<b>29 318</b>	<b>36 966</b>	<b>39 902</b>

Tableau 7.108 : Evolution des effectifs des caprins ayant reçu un traitement clinique par région

	2007	2008	2009	2010	2011
<b>Boucle du Mouhoun</b>	314	407	309	817	1309
<b>Cascades</b>	83	591	444	514	445
<b>Centre</b>	217	311	148	245	88
<b>Centre-Est</b>	1 095	1 742	1 838	1 571	1811
<b>Centre-Nord</b>	656	669	2 006	901	1164
<b>Centre-Ouest</b>	1 293	2 166	1 492	994	1892
<b>Centre-Sud</b>	637	197	305	279	567
<b>Est</b>	368	591	858	709	983
<b>Hauts Bassins</b>	80	57	315	590	1246
<b>Nord</b>	480	605	487	739	1626
<b>Plateau Central</b>	375	706	1 150	1 131	1431
<b>Sahel</b>	690	366	942	632	999
<b>Sud-Ouest</b>	359	319	145	171	102
<b>Burkina Faso</b>	<b>6 647</b>	<b>8 727</b>	<b>10 439</b>	<b>9 293</b>	<b>13 663</b>

Tableau 7.109 : Evolution des effectifs d'asins ayant reçu un traitement clinique par région

	2007	2008	2009	2010	2011
<b>Boucle du Mouhoun</b>	179	171	154	73	1012
<b>Cascades</b>	103	191	40	19	1
<b>Centre</b>	75	106	77	30	48
<b>Centre-Est</b>	188	347	220	127	47
<b>Centre-Nord</b>	208	287	237	292	666
<b>Centre-Ouest</b>	379	399	422	137	887
<b>Centre-Sud</b>	241	237	124	203	212
<b>Est</b>	158	336	169	128	47
<b>Hauts Bassins</b>	141	195	100	120	370
<b>Nord</b>	296	383	422	396	1279
<b>Plateau Central</b>	103	230	282	237	157
<b>Sahel</b>	122	202	214	27	1465
<b>Sud-Ouest</b>	32	40	70	11	15
<b>Burkina Faso</b>	<b>2 225</b>	<b>3 124</b>	<b>2 531</b>	<b>1 800</b>	<b>6 206</b>

Tableau 7.110 : Evolution des effectifs de canins ayant reçu un traitement clinique par région

	2007	2008	2009	2010	2011
<b>Boucle du Mouhoun</b>	33	37	24	68	106
<b>Cascades</b>	41	67	59	84	41
<b>Centre</b>	172	1 403	536	332	613
<b>Centre-Est</b>	34	35	17	42	34
<b>Centre-Nord</b>	133	89	68	74	74
<b>Centre-Ouest</b>	95	384	210	273	235
<b>Centre-Sud</b>	52	22	33	36	82
<b>Est</b>	22	47	61	61	52
<b>Hauts Bassins</b>	130	168	166	126	417
<b>Nord</b>	139	252	139	177	125
<b>Plateau Central</b>	13	21	32	29	47
<b>Sahel</b>	18	19	14	43	27
<b>Sud-Ouest</b>	33	59	63	57	27
<b>Burkina Faso</b>	<b>915</b>	<b>2 603</b>	<b>1 422</b>	<b>1 402</b>	<b>1 880</b>

Tableau 7.111 : Evolution des effectifs de porcins ayant reçu un traitement clinique par région

	2007	2008	2009	2010	2011
<b>Boucle du Mouhoun</b>	43	122	92	140	322
<b>Cascades</b>	19	62	100	92	77
<b>Centre</b>	167	208	186	117	119
<b>Centre-Est</b>	72	30	62	363	504
<b>Centre-Nord</b>	58	97	60	123	210
<b>Centre-Ouest</b>	48	246	779	190	334
<b>Centre-Sud</b>	13	59	18	37	200
<b>Est</b>	42	68	41	209	256
<b>Hauts Bassins</b>	424	310	268	300	191
<b>Nord</b>	58	71	63	147	139
<b>Plateau Central</b>	144	68	202	186	124
<b>Sahel</b>	2	0	1	21	20
<b>Sud-Ouest</b>	112	153	435	112	230
<b>Burkina Faso</b>	<b>1 202</b>	<b>1 494</b>	<b>2 307</b>	<b>2 037</b>	<b>2 726</b>

Tableau 7.112 : Evolution des effectifs de volailles ayant reçu un traitement clinique par région

	2007	2008	2009	2010	2011
<b>Boucle du Mouhoun</b>	3 816	2 500	126	697	1633
<b>Cascades</b>	2 208	2 952	3 110	3 291	4 170
<b>Centre</b>	748	393	1 391	54	3
<b>Centre-Est</b>	40	20	0	195	158
<b>Centre-Nord</b>	2 865	389	296	4226	5949
<b>Centre-Ouest</b>	13 763	8 475	10 024	7 086	4 986
<b>Centre-Sud</b>	1 924	1 038	969	1997	3106
<b>Est</b>	784	524	793	1510	1772
<b>Hauts Bassins</b>	698	821	1 463	1 601	1 432
<b>Nord</b>	109	433	360	135	150
<b>Plateau Central</b>	167	1 306	604	76	2317
<b>Sahel</b>	0	6	0	87	2533
<b>Sud-Ouest</b>	5 266	2 740	2 149	454	1901
<b>Burkina Faso</b>	<b>32 388</b>	<b>21 597</b>	<b>21 285</b>	<b>21 409</b>	<b>30 110</b>

---

# CASTRATIONS

---

Tableau 7.113 : Evolution des castrations par espèce

	2007	2008	2009	2010	2011
Asins	0	6	0	0	2
Bovins	4 033	4 016	3 634	4 794	3 594
Camelins	0	0	1	0	0
Canins	329	479	647	496	560
Caprins	2 514	3 130	3 660	4 166	3 156
Félins	4	2	1	1	0
Ovins	1 159	1 052	999	1 710	862
Porcins	513	586	1 109	1 135	736
Autres	5	0	0	2	0

Tableau 7.114 : Evolution des effectifs de bovins castrés par région

	2007	2008	2009	2010	2011
Boucle du Mouhoun	962	1 047	804	1 749	1 064
Cascades	519	497	522	428	446
Centre	25	40	51	51	7
Centre-Est	0	32	21	52	23
Centre-Nord	4	28	42	10	5
Centre-Ouest	291	195	308	451	507
Centre-Sud	308	295	254	419	95
Est	185	248	258	283	109
Hauts Bassins	806	647	491	601	785
Nord	57	93	163	71	91
Plateau Central	89	73	66	34	44
Sahel	36	155	135	80	23
Sud-Ouest	751	666	519	565	395
<b>Burkina Faso</b>	<b>4 033</b>	<b>4 016</b>	<b>3 634</b>	<b>4 794</b>	<b>3 574</b>

Tableau 7.115 : Evolution des effectifs des ovins castrés par région

	2007	2008	2009	2010	2011
Boucle du Mouhoun	107	92	53	181	157
Cascades	98	149	53	41	56
Centre	66	45	75	87	19
Centre-Est	83	29	34	60	52
Centre-Nord	0	2	8	21	2
Centre-Ouest	54	25	63	191	262
Centre-Sud	220	253	120	905	19
Est	98	106	107	36	63
Hauts Bassins	89	36	166	54	142
Nord	18	63	67	41	4
Plateau Central	50	24	41	14	26
Sahel	6	0	15	6	4
Sud-Ouest	270	228	197	73	56
<b>Burkina Faso</b>	<b>1 159</b>	<b>1 052</b>	<b>999</b>	<b>1 710</b>	<b>862</b>

Tableau 7.116 : Evolution des effectifs de caprins castrés par région

	2007	2008	2009	2010	2011
<b>Boucle du Mouhoun</b>	170	389	667	1156	873
<b>Cascades</b>	98	163	157	151	130
<b>Centre</b>	255	187	167	44	14
<b>Centre-Est</b>	278	340	170	449	387
<b>Centre-Nord</b>	153	222	171	217	207
<b>Centre-Ouest</b>	182	199	510	501	541
<b>Centre-Sud</b>	479	412	224	555	49
<b>Est</b>	329	397	520	458	375
<b>Hauts Bassins</b>	67	60	316	67	195
<b>Nord</b>	91	251	261	185	126
<b>Plateau Central</b>	154	186	142	113	192
<b>Sahel</b>	108	101	210	205	57
<b>Sud-Ouest</b>	150	223	145	65	10
<b>Burkina Faso</b>	<b>2 514</b>	<b>3 130</b>	<b>3 660</b>	<b>4 166</b>	<b>3156</b>

Tableau 7.117 : Evolution des effectifs de canins castrés par région

	2007	2008	2009	2010	2011
<b>Boucle du Mouhoun</b>	8	22	28	54	79
<b>Cascades</b>	16	4	18	7	6
<b>Centre</b>	11	12	37	37	51
<b>Centre-Est</b>	37	29	31	47	73
<b>Centre-Nord</b>	33	32	7	21	11
<b>Centre-Ouest</b>	9	38	38	75	58
<b>Centre-Sud</b>	44	104	32	32	29
<b>Est</b>	15	18	51	42	61
<b>Hauts Bassins</b>	30	29	262	38	54
<b>Nord</b>	71	109	85	99	75
<b>Plateau Central</b>	12	32	11	13	46
<b>Sahel</b>	8	10	5	17	8
<b>Sud-Ouest</b>	35	40	42	14	9
<b>Burkina Faso</b>	<b>329</b>	<b>479</b>	<b>647</b>	<b>496</b>	<b>560</b>

Tableau 7.118 : Evolution des effectifs de porcins castrés par région

	2007	2008	2009	2010	2011
<b>Boucle du Mouhoun</b>	9	11	98	175	44
<b>Cascades</b>	11	1	59	0	14
<b>Centre</b>	54	60	38	90	19
<b>Centre-Est</b>	34	44	32	147	72
<b>Centre-Nord</b>	0	0	0	6	31
<b>Centre-Ouest</b>	13	13	239	62	63
<b>Centre-Sud</b>	64	61	13	20	12
<b>Est</b>	119	148	257	379	121
<b>Hauts Bassins</b>	145	178	300	208	291
<b>Nord</b>	0	0	12	4	9
<b>Plateau Central</b>	32	13	2	5	60
<b>Sahel</b>	32	11	20	16	
<b>Sud-Ouest</b>	0	46	39	23	
<b>Burkina Faso</b>	<b>513</b>	<b>586</b>	<b>1 109</b>	<b>1 135</b>	<b>736</b>

---

## SAISIES D'ABATTOIRS

---



Tableau 7.119 : Evolution du nombre d'organes de bovins saisis

Bovins	2007	2008	2009	2010	2011
Carcasse	914	857	1 106	1 105	831
Cœur	2 089	2 017	2 203	3 048	3 014
Estomac	2	0	2	22	0
Foie	8 466	9 514	9 188	11 308	14 760
Intestin	5 084	4 972	6 276	5 191	5 134
Langue	427	394	232	300	256
Poumon	25 721	27 829	30 202	35 254	34 261
Rate	1 665	1 462	1 702	2 267	1 997
Rein	2 387	2 893	3 333	5 146	5 960
Autres organes	11 148	10 294	9 939	16 362	15 232

Tableau 7.120 : Evolution du nombre de carcasses de bovins saisis par région

	2007	2008	2009	2010	2011
Boucle du Mouhoun	47	48	36	44	80
Cascades	77	75	63	89	64
Centre	30	16	45	73	47
Centre-Est	37	28	25	125	56
Centre-Nord	149	94	129	94	88
Centre-Ouest	111	61	48	42	22
Centre-Sud	35	76	54	55	35
Est	127	142	201	150	89
Hauts Bassins	157	143	237	200	141
Nord	29	20	56	51	45
Plateau Central	4	9	7	10	32
Sahel	71	61	110	92	54
Sud-Ouest	40	84	95	80	78
<b>Burkina Faso</b>	<b>914</b>	<b>857</b>	<b>1 106</b>	<b>1 105</b>	<b>831</b>

Tableau 7.121 : Evolution du nombre de cœur de bovins saisis par région

	2007	2008	2009	2010	2011
Boucle du Mouhoun	58	71	43	50	59
Cascades	93	116	70	54	49
Centre	661	660	545	1 107	1 282
Centre-Est	172	168	139	351	184
Centre-Nord	265	204	254	265	170
Centre-Ouest	12	54	74	70	68
Centre-Sud	51	61	46	38	70
Est	246	210	262	327	314
Hauts Bassins	280	175	393	428	438
Nord	80	108	139	156	150
Plateau Central	78	66	82	79	110
Sahel	71	105	130	86	84
Sud-Ouest	22	19	26	37	36
<b>Burkina Faso</b>	<b>2 089</b>	<b>2 017</b>	<b>2 203</b>	<b>3 048</b>	<b>3 014</b>

Tableau 7.122 : Evolution du nombre de foie de bovins saisis par région

	2007	2008	2009	2010	2011
Boucle du Mouhoun	350	416	480	603	517
Cascades	1 136	1 366	1 357	1 044	1 375
Centre	1 505	2 189	1 263	2 613	6 254
Centre-Est	752	913	937	1 233	1 090
Centre-Nord	604	577	542	527	463
Centre-Ouest	824	566	481	857	815
Centre-Sud	254	363	319	262	301
Est	938	1 121	1 169	1 274	948
Hauts Bassins	1 062	725	1 045	1 301	1 178
Nord	148	294	456	358	442
Plateau Central	172	146	145	175	208
Sahel	422	532	700	727	720
Sud-Ouest	299	306	294	334	449
<b>Burkina Faso</b>	<b>8 466</b>	<b>9 514</b>	<b>9 188</b>	<b>11 308</b>	<b>14 760</b>

Tableau 7.123 : Evolution du nombre d'intestins de bovins saisis par région

	2007	2008	2009	2010	2011
Boucle du Mouhoun	148	489	367	538	274
Cascades	201	419	346	427	393
Centre	60	63	1 409	191	599
Centre-Est	442	557	434	524	574
Centre-Nord	399	283	350	404	278
Centre-Ouest	72	123	109	72	63
Centre-Sud	119	194	197	184	169
Est	769	761	972	836	725
Hauts Bassins	2 088	1 011	898	874	955
Nord	94	367	339	336	314
Plateau Central	65	81	118	130	89
Sahel	412	502	632	537	595
Sud-Ouest	215	122	105	138	106
<b>Burkina Faso</b>	<b>5 084</b>	<b>4 972</b>	<b>6 276</b>	<b>5 191</b>	<b>5 134</b>

Tableau 7.124 : Evolution du nombre de langue de bovins saisis par région

	2007	2008	2009	2010	2011
Boucle du Mouhoun	10	4	0	0	9
Cascades	9	7	6	26	14
Centre	0	125	0	22	18
Centre-Est	9	19	7	23	0
Centre-Nord	8	29	1	1	2
Centre-Ouest	15	0	3	1	2
Centre-Sud	1	1	4	6	2
Est	59	126	111	76	120
Hauts Bassins	278	53	62	109	70
Nord	0	10	4	14	0
Plateau Central	0	0	3	3	0
Sahel	36	18	31	15	13
Sud-Ouest	2	2	0	4	6
<b>Burkina Faso</b>	<b>427</b>	<b>394</b>	<b>232</b>	<b>300</b>	<b>256</b>

Tableau 7.125 : Evolution du nombre de poumons de bovins saisis par région

	2007	2008	2009	2010	2011
<b>Boucle du Mouhoun</b>	1 010	1 262	1 231	1 389	1 306
<b>Cascades</b>	1 889	3 109	2 554	2 517	3 485
<b>Centre</b>	4 854	5 281	4 709	6 945	6 392
<b>Centre-Est</b>	1 515	2 027	1 814	3 025	2 138
<b>Centre-Nord</b>	1 764	1 906	2 319	2 133	2 181
<b>Centre-Ouest</b>	1 334	978	1 211	1 673	1 560
<b>Centre-Sud</b>	695	956	879	913	1 130
<b>Est</b>	4 113	4 473	5 232	5 886	5 400
<b>Hauts Bassins</b>	4 773	2 970	3 845	4 491	4 600
<b>Nord</b>	615	1 041	1 440	1 481	1 524
<b>Plateau Central</b>	380	407	440	468	571
<b>Sahel</b>	1 838	2 406	3 827	3 622	2 967
<b>Sud-Ouest</b>	941	1 013	701	711	1 007
<b>Burkina Faso</b>	<b>25 721</b>	<b>27 829</b>	<b>30 202</b>	<b>35 254</b>	<b>34 261</b>

Tableau 7.126 : Evolution du nombre de rate de bovins saisis par région

	2007	2008	2009	2010	2011
<b>Boucle du Mouhoun</b>	74	111	107	112	119
<b>Cascades</b>	158	88	98	47	78
<b>Centre</b>	94	106	25	86	121
<b>Centre-Est</b>	137	121	144	439	250
<b>Centre-Nord</b>	257	195	185	232	101
<b>Centre-Ouest</b>	31	62	87	97	78
<b>Centre-Sud</b>	106	81	98	109	80
<b>Est</b>	250	244	296	455	447
<b>Hauts Bassins</b>	338	219	290	387	430
<b>Nord</b>	37	84	99	136	88
<b>Plateau Central</b>	64	45	58	38	71
<b>Sahel</b>	81	78	176	87	74
<b>Sud-Ouest</b>	38	28	39	42	60
<b>Burkina Faso</b>	<b>1 665</b>	<b>1 462</b>	<b>1 702</b>	<b>2 267</b>	<b>1 997</b>

Tableau 7.127 : Evolution du nombre de reins de bovins saisis par région

	2007	2008	2009	2010	2011
<b>Boucle du Mouhoun</b>	122	93	77	87	146
<b>Cascades</b>	162	278	365	295	450
<b>Centre</b>	375	869	741	2 204	2 812
<b>Centre-Est</b>	153	164	150	327	214
<b>Centre-Nord</b>	187	305	389	304	206
<b>Centre-Ouest</b>	32	75	91	88	59
<b>Centre-Sud</b>	61	114	113	108	68
<b>Est</b>	380	342	484	584	601
<b>Hauts Bassins</b>	560	200	308	437	673
<b>Nord</b>	48	118	177	206	146
<b>Plateau Central</b>	49	56	43	37	59
<b>Sahel</b>	208	218	303	341	337
<b>Sud-Ouest</b>	50	61	92	128	189
<b>Burkina Faso</b>	<b>2 387</b>	<b>2 893</b>	<b>3 333</b>	<b>5 146</b>	<b>5 960</b>

Tableau 7.128 : Evolution du nombre d'autres de bovins saisis par région

	2007	2008	2009	2010	2011
Boucle du Mouhoun	39	22	30	48	27
Cascades	141	137	109	142	196
Centre	9 249	8 770	8 133	14 425	13 525
Centre-Est	172	187	75	101	90
Centre-Nord	67	122	48	58	25
Centre-Ouest	24	34	42	29	29
Centre-Sud	3	12	18	13	17
Est	493	387	559	662	554
Hauts Bassins	888	527	823	723	543
Nord	6	14	16	4	5
Plateau Central	5	8	8	2	10
Sahel	39	51	60	49	122
Sud-Ouest	22	23	18	106	89
<b>Burkina Faso</b>	<b>11 148</b>	<b>10 294</b>	<b>9 939</b>	<b>16 362</b>	<b>15 232</b>

Tableau 7.129 : Motifs des saisies d'organes opérées chez les bovins

	2007	2008	2009	2010	2011
Abcès	5 114	4 991	5 916	8 025	10 944
Cachexie	40	61	83	95	140
Charbon bactérien	40	27	39	55	32
Charbon symptomatique	95	67	31	35	61
Congestion	13 431	13 321	17 004	19 809	20 529
Cysticercose	61	6	86	133	213
Distomatose	1 460	1 081	1 484	1 621	2 237
Echinococcose	96	147	164	119	122
Mammites	619	270	647	612	747
Nodules parasitaires	3 529	3 206	3 116	3 309	3 331
Oesophagostomose	203	195	1 590	227	826
Onchocercose	5 751	136	5 130	10 978	7 077
Putréfaction	7 252	7 026	8 519	11 166	9 583
Tuberculose	13 054	6 131	11 185	11 938	14 152
Viande cadavérique	204	150	262	277	224
Autres	6 650	6 530	8 927	11 604	11 227

Tableau 7.130 : Evolution du nombre d'organes d'ovins saisis

	2007	2008	2009	2010	2011
Carcasse	852	1 246	1 345	1 510	1 351
Cœur	758	778	722	1 015	735
Estomac	6	0	0	0	60
Foie	10 164	10 395	11 805	13 269	12 600
Intestin	7 525	9 934	11 315	10 689	10 841
Langue	102	142	29	40	106
Poumon	19 934	22 243	27 190	30 119	30 547
Rate	1 256	1 505	1 420	2 185	1 819
Rein	358	429	482	651	640
Autres	134	160	206	297	245

Tableau 7.131 : Evolution du nombre de carcasses d'ovins saisis par région

	2007	2008	2009	2010	2011
Boucle du Mouhoun	23	43	57	61	87
Cascades	10	6	13	7	10
Centre	23	31	38	74	55
Centre-Est	59	85	81	248	164
Centre-Nord	219	395	357	335	281
Centre-Ouest	39	40	78	109	50
Centre-Sud	104	130	80	89	61
Est	161	208	269	197	155
Hauts Bassins	51	75	76	124	64
Nord	72	69	94	104	168
Plateau Central	28	42	52	47	132
Sahel	50	94	109	88	91
Sud-Ouest	22	28	41	27	33
<b>Burkina Faso</b>	<b>861</b>	<b>1 246</b>	<b>1 345</b>	<b>1 510</b>	<b>1 351</b>

Tableau 7.132 : Evolution du nombre de cœur d'ovins saisis par région

	2007	2008	2009	2010	2011
Boucle du Mouhoun	26	33	45	47	30
Cascades	23	17	11	2	8
Centre	24	29	10	6	3
Centre-Est	33	65	79	378	200
Centre-Nord	275	218	197	117	124
Centre-Ouest	56	22	50	70	38
Centre-Sud	78	85	44	20	27
Est	96	119	67	134	59
Hauts Bassins	32	35	31	54	45
Nord	30	64	80	108	86
Plateau Central	68	53	57	51	79
Sahel	14	43	39	16	27
Sud-Ouest	1	5	12	12	9
<b>Burkina Faso</b>	<b>756</b>	<b>788</b>	<b>722</b>	<b>1 015</b>	<b>735</b>

Tableau 7.133 : Evolution du nombre de foie d'ovins saisis par région

	2007	2008	2009	2010	2011
Boucle du Mouhoun	789	833	872	1 519	1 140
Cascades	459	379	411	537	543
Centre	294	669	396	355	542
Centre-Est	1 087	1 253	1 466	1 827	1 523
Centre-Nord	986	952	1 031	1 064	1 094
Centre-Ouest	1 265	942	1 164	1 515	1 303
Centre-Sud	769	832	704	609	574
Est	1 478	1 872	1 517	1 353	1 120
Hauts Bassins	923	728	1 100	1 140	1 491
Nord	574	613	880	1 064	988
Plateau Central	534	503	616	714	621
Sahel	799	902	1 279	1 246	1 229
Sud-Ouest	263	334	369	326	432
<b>Burkina Faso</b>	<b>10 220</b>	<b>10 812</b>	<b>11 805</b>	<b>13 269</b>	<b>12 600</b>

Tableau 7.134 : Evolution du nombre d'intestins d'ovins saisis par région

	2007	2008	2009	2010	2011
<b>Boucle du Mouhoun</b>	1 144	2 033	2 095	2 131	1 970
<b>Cascades</b>	284	205	251	326	432
<b>Centre</b>	98	135	48	48	58
<b>Centre-Est</b>	986	1 142	982	856	1 060
<b>Centre-Nord</b>	606	674	906	796	882
<b>Centre-Ouest</b>	780	770	824	867	695
<b>Centre-Sud</b>	349	519	732	518	427
<b>Est</b>	1 269	1 688	1 764	1 644	1 677
<b>Hauts Bassins</b>	446	430	845	478	632
<b>Nord</b>	317	626	690	964	757
<b>Plateau Central</b>	188	294	465	442	496
<b>Sahel</b>	773	1 099	1 415	1 364	1 443
<b>Sud-Ouest</b>	325	319	298	255	312
<b>Burkina Faso</b>	<b>7 565</b>	<b>9 934</b>	<b>11 315</b>	<b>10 689</b>	<b>10 841</b>

Tableau 7.135 : Evolution du nombre de langues d'ovins saisis par région

	2007	2008	2009	2010	2011
<b>Boucle du Mouhoun</b>	0	6	2	0	3
<b>Cascades</b>	2	0	0	0	2
<b>Centre</b>	0	89	0	0	0
<b>Centre-Est</b>	0	0	0	13	0
<b>Centre-Nord</b>	26	0	3	11	24
<b>Centre-Ouest</b>	0	0	0	0	0
<b>Centre-Sud</b>	4	3	3	1	0
<b>Est</b>	18	99	5	3	6
<b>Hauts Bassins</b>	33	1	0	0	42
<b>Nord</b>	2	8	1	6	0
<b>Plateau Central</b>	0	0	14	2	26
<b>Sahel</b>	23	23	1	0	1
<b>Sud-Ouest</b>	0	2	0	4	2
<b>Burkina Faso</b>	<b>108</b>	<b>231</b>	<b>29</b>	<b>40</b>	<b>106</b>

Tableau 7.136 : Evolution du nombre de poumons d'ovins saisis par région

	2007	2008	2009	2010	2011
<b>Boucle du Mouhoun</b>	1 483	1 949	2 283	2 527	2 494
<b>Cascades</b>	577	626	904	868	1 148
<b>Centre</b>	154	1 081	562	483	1 136
<b>Centre-Est</b>	1 446	1 943	1 780	3 121	2 003
<b>Centre-Nord</b>	2 068	2 301	2 687	2 751	2 753
<b>Centre-Ouest</b>	1 765	1 188	1 567	2 001	1 841
<b>Centre-Sud</b>	2 253	2 029	1 837	1 959	2 421
<b>Est</b>	4 049	4 945	5 552	5 755	5 929
<b>Hauts Bassins</b>	1 224	1 134	1 516	1 906	1 895
<b>Nord</b>	1 629	2 141	2 755	3 063	2 988
<b>Plateau Central</b>	1 108	1 047	1 225	1 483	1 519
<b>Sahel</b>	1 698	2 312	3 877	3 653	3 593
<b>Sud-Ouest</b>	505	499	645	549	827
<b>Burkina Faso</b>	<b>19 959</b>	<b>23 195</b>	<b>27 190</b>	<b>30 119</b>	<b>30 547</b>

Tableau 7.137 : Evolution du nombre de rate d'ovins saisis par région

	2007	2008	2009	2010	2011
Boucle du Mouhoun	68	91	97	163	155
Cascades	39	22	16	16	7
Centre	9	32	9	4	6
Centre-Est	80	85	100	586	280
Centre-Nord	303	239	243	227	213
Centre-Ouest	41	66	109	127	84
Centre-Sud	204	242	171	144	131
Est	224	331	324	476	390
Hauts Bassins	101	77	71	145	201
Nord	37	92	106	139	128
Plateau Central	119	119	85	109	131
Sahel	48	122	75	41	73
Sud-Ouest	6	9	14	8	20
<b>Burkina Faso</b>	<b>1 279</b>	<b>1 527</b>	<b>1 420</b>	<b>2 185</b>	<b>1 819</b>

Tableau 7.138 : Evolution du nombre de reins d'ovins saisis par région

	2007	2008	2009	2010	2011
Boucle du Mouhoun	7	31	40	38	49
Cascades	25	20	25	23	20
Centre	9	18	6	1	0
Centre-Est	10	9	22	202	113
Centre-Nord	35	16	33	50	95
Centre-Ouest	77	16	44	27	31
Centre-Sud	46	112	53	41	43
Est	74	74	51	34	23
Hauts Bassins	8	13	34	30	104
Nord	9	55	87	98	55
Plateau Central	19	16	30	28	49
Sahel	18	39	35	61	47
Sud-Ouest	11	10	22	18	11
<b>Burkina Faso</b>	<b>348</b>	<b>429</b>	<b>482</b>	<b>651</b>	<b>640</b>

Tableau 7.139 : Evolution du nombre d'autres organes d'ovins saisis par région

	2007	2008	2009	2010	2011
Boucle du Mouhoun	7	35	36	32	12
Cascades	10	3	28	20	5
Centre	0	0	5	16	0
Centre-Est	35	64	3	17	9
Centre-Nord	27	5	20	20	24
Centre-Ouest	1	7	17	30	4
Centre-Sud	0	4	0	2	0
Est	21	29	40	27	47
Hauts Bassins	27	3	43	104	2
Nord	0	0	0	12	9
Plateau Central	3	2	4	8	11
Sahel	12	8	10	7	120
Sud-Ouest	0	0	0	2	2
<b>Burkina Faso</b>	<b>143</b>	<b>160</b>	<b>206</b>	<b>297</b>	<b>245</b>

Tableau 7.140: Motifs des saisies d'organes d'ovins

	2007	2008	2009	2010	2011
Abcès	6 698	7 373	8 467	9 621	9 211
Cachexie	103	179	240	214	225
Charbon bactérien	15	26	23	30	29
Charbon symptomatique	6	3	2	2	42
Congestion	17 764	19 373	22 461	24 592	25 932
Cysticercose	7	4	1	0	1
Distomatose	918	607	719	674	1000
Echinococcose	156	76	65	57	51
Mammites	5	0	59	181	42
Nodules parasitaires	5 950	8 162	9 030	9 119	9 050
Oesophagostomose	1 151	1 164	1 538	959	1034
Onchocercose	68	3	35	55	86
Putréfaction	4 352	5 289	6 164	8 189	7 362
Tuberculose	134	35	117	216	330
Viande cadavérique	288	461	460	578	468
Autres	3 474	4 077	5 133	5 288	4 081

Tableau 7.141 : Evolution du nombre d'organes de caprins saisis

	2007	2008	2009	2010	2011
Carcasse	970	1 219	1 313	1 410	1 235
Cœur	890	899	747	1027	783
Estomac	4	9	2	0	0
Foie	17 634	17 220	18 599	19 089	17 221
Intestin	15 600	23 663	25 142	27 529	24 497
Langue	204	70	77	141	295
Poumon	33 750	40 150	45 881	50 730	46 035
Rate	1 727	1 712	1 528	2 434	1 656
Rein	482	529	508	840	668
Autres	144	153	215	314	218

Tableau 7.142 : Evolution du nombre de carcasses de caprins saisis par région

	2007	2008	2009	2010	2011
Boucle du Mouhoun	27	54	56	42	74
Cascades	8	7	6	6	15
Centre	24	18	19	80	25
Centre-Est	88	105	76	194	116
Centre-Nord	224	319	360	301	308
Centre-Ouest	32	50	121	129	52
Centre-Sud	177	167	71	84	64
Est	146	192	217	144	118
Hauts Bassins	52	46	59	70	59
Nord	60	82	116	94	172
Plateau Central	37	23	37	83	100
Sahel	67	111	139	139	89
Sud-Ouest	36	45	36	44	43
<b>Burkina Faso</b>	<b>978</b>	<b>1 219</b>	<b>1 313</b>	<b>1 410</b>	<b>1 235</b>



Tableau 7.143 : Evolution du nombre de cœurs de caprins saisis par région

	2007	2008	2009	2010	2011
Boucle du Mouhoun	30	31	26	51	39
Cascades	49	15	16	5	7
Centre	37	39	15	9	1
Centre-Est	54	55	77	421	212
Centre-Nord	363	284	262	67	136
Centre-Ouest	88	32	44	68	47
Centre-Sud	80	107	35	30	25
Est	76	109	60	133	75
Hauts Bassins	19	52	32	34	33
Nord	10	59	64	110	80
Plateau Central	49	44	55	62	80
Sahel	33	44	41	23	42
Sud-Ouest	8	29	20	14	6
<b>Burkina Faso</b>	<b>896</b>	<b>900</b>	<b>747</b>	<b>1 027</b>	<b>783</b>

Tableau 7.144 : Evolution du nombre de foie de caprins saisis par région

	2007	2008	2009	2010	2011
Boucle du Mouhoun	1 370	1 295	1 762	2 307	1 827
Cascades	811	642	863	614	930
Centre	313	393	338	513	235
Centre-Est	1 806	2 107	2 114	2 153	2 050
Centre-Nord	2 459	1 829	1 755	1 814	1 372
Centre-Ouest	2 021	1 740	2 105	1 994	2 079
Centre-Sud	1 062	1 132	757	798	572
Est	2 366	2 308	1 884	1 965	1 706
Hauts Bassins	980	770	909	977	1 081
Nord	784	811	1 121	1 229	1 292
Plateau Central	679	867	1 277	1 441	1 217
Sahel	2 253	2 497	2 653	2 260	1 978
Sud-Ouest	763	887	1 061	1 024	882
<b>Burkina Faso</b>	<b>17 667</b>	<b>17 278</b>	<b>18 599</b>	<b>19 089</b>	<b>17 221</b>

Tableau 7.145: Evolution du nombre d'intestins de caprins saisis par région

	2007	2008	2009	2010	2011
Boucle du Mouhoun	3 111	10 074	9 866	11 985	9 055
Cascades	792	445	373	460	805
Centre	219	290	101	101	109
Centre-Est	1 398	1 616	1 564	1 124	1 285
Centre-Nord	976	922	1 456	1 175	1 317
Centre-Ouest	1 516	1 569	1 390	1 668	1 393
Centre-Sud	436	674	823	772	563
Est	2 120	2 616	2 754	2 903	3 065
Hauts Bassins	797	583	774	1 030	816
Nord	520	774	857	1 113	1 029
Plateau Central	162	403	827	950	876
Sahel	2 298	2 638	3 185	2 834	2 463
Sud-Ouest	1 304	1 059	1 172	1 414	1 721
<b>Burkina Faso</b>	<b>15 649</b>	<b>23 663</b>	<b>25 142</b>	<b>27 529</b>	<b>24 497</b>

Tableau 7.146 : Evolution du nombre de langue de caprins saisis par région

	2007	2008	2009	2010	2011
Boucle du Mouhoun	0	50	0	4	12
Cascades	44	1	0	9	0
Centre	0	3	0	0	0
Centre-Est	0	0	0	17	0
Centre-Nord	0	0	1	0	89
Centre-Ouest	0	0	17	1	0
Centre-Sud	1	2	23	15	0
Est	6	0	25	22	129
Hauts Bassins	36	0	1	4	44
Nord	0	0	0	0	0
Plateau Central	0	8	0	64	1
Sahel	119	8	10	5	20
Sud-Ouest	1	1	0	0	0
<b>Burkina Faso</b>	<b>207</b>	<b>73</b>	<b>77</b>	<b>141</b>	<b>295</b>

Tableau 7.147 : Evolution du nombre de poumons de caprins saisis par région

	2007	2008	2009	2010	2011
Boucle du Mouhoun	3 087	3 926	3 532	4 164	3 832
Cascades	1 823	1 544	2 205	1 439	3 050
Centre	228	370	376	631	287
Centre-Est	1 844	2 523	2 320	3 858	2 481
Centre-Nord	4 538	4 757	4 980	3 949	4 219
Centre-Ouest	1 960	2 183	2 423	3 238	3 374
Centre-Sud	3 205	2 817	2 262	2 658	3 438
Est	4 943	6 570	6 682	7 336	6 574
Hauts Bassins	866	1 059	1 237	1 632	1 589
Nord	2 237	2 928	4 425	5 193	4 702
Plateau Central	1 321	1 577	2 100	2 389	2 601
Sahel	6 171	8 126	10 362	12 212	6 893
Sud-Ouest	1 536	1 911	2 977	2 029	2 995
<b>Burkina Faso</b>	<b>33 759</b>	<b>40 291</b>	<b>45 881</b>	<b>50 728</b>	<b>46 035</b>

Tableau 7.148 : Evolution du nombre de rate de caprins saisis par région

	2007	2008	2009	2010	2011
Boucle du Mouhoun	93	115	125	260	208
Cascades	82	23	30	10	15
Centre	15	16	9	8	4
Centre-Est	74	95	86	632	203
Centre-Nord	363	353	178	187	160
Centre-Ouest	94	117	133	166	153
Centre-Sud	280	281	181	172	125
Est	367	299	387	457	295
Hauts Bassins	45	52	54	124	69
Nord	47	76	91	188	175
Plateau Central	94	66	82	122	129
Sahel	198	199	132	90	88
Sud-Ouest	16	22	40	18	32
<b>Burkina Faso</b>	<b>1 768</b>	<b>1 714</b>	<b>1 528</b>	<b>2 434</b>	<b>1 656</b>

Tableau 7.149 : Evolution du nombre de reins de caprins saisis par région

	2007	2008	2009	2010	2011
<b>Boucle du Mouhoun</b>	21	22	25	118	53
<b>Cascades</b>	151	54	50	33	9
<b>Centre</b>	25	26	12	3	0
<b>Centre-Est</b>	27	31	34	225	115
<b>Centre-Nord</b>	35	26	24	41	74
<b>Centre-Ouest</b>	26	24	39	38	57
<b>Centre-Sud</b>	56	78	53	61	48
<b>Est</b>	59	109	33	11	5
<b>Hauts Bassins</b>	14	43	21	72	101
<b>Nord</b>	0	59	91	114	68
<b>Plateau Central</b>	16	15	36	22	63
<b>Sahel</b>	51	21	54	59	73
<b>Sud-Ouest</b>	17	21	36	43	2
<b>Burkina Faso</b>	<b>498</b>	<b>529</b>	<b>508</b>	<b>840</b>	<b>668</b>

Tableau 7.150 : Evolution du nombre des autres organes de caprins saisis par région

	2007	2008	2009	2010	2011
<b>Boucle du Mouhoun</b>	14	63	17	29	36
<b>Cascades</b>	3	2	54	10	25
<b>Centre</b>	0	0	9	33	0
<b>Centre-Est</b>	56	33	9	24	5
<b>Centre-Nord</b>	11	8	9	11	22
<b>Centre-Ouest</b>	0	0	10	29	8
<b>Centre-Sud</b>	2	12	1	4	0
<b>Est</b>	24	15	51	64	49
<b>Hauts Bassins</b>	13	2	13	43	4
<b>Nord</b>	0	2	0	4	7
<b>Plateau Central</b>	1	2	7	10	21
<b>Sahel</b>	35	13	34	41	41
<b>Sud-Ouest</b>	3	1	1	12	0
<b>Burkina Faso</b>	<b>162</b>	<b>153</b>	<b>215</b>	<b>314</b>	<b>218</b>

Tableau 7.151 : Motifs des saisies d'organes de caprins

	2007	2008	2009	2010	2011
<b>Abcès</b>	12 697	13 212	13 720	14 559	13 768
<b>Cachexie</b>	104	174	204	235	226
<b>Charbon bactérien</b>	9	4	8	6	14
<b>Charbon symptomatique</b>	0	0	2	0	8
<b>Congestion</b>	28 765	31 498	35 471	38 169	37 379
<b>Cysticercose</b>	9	8	0	6	14
<b>Distomatose</b>	723	770	1005	784	1022
<b>Echinococcose</b>	171	142	103	136	15
<b>Mammites</b>	14	4	33	123	60
<b>Nodules parasitaires</b>	13 483	21 057	22 644	25 129	22 427
<b>Oesophagostomose</b>	2 368	2 369	2 697	2 261	2141
<b>Onchocercose</b>	14	7	51	55	33
<b>Putréfaction</b>	5 049	6 449	6 398	9 624	7 886
<b>Tuberculose</b>	25	71	66	174	334
<b>Viande cadavérique</b>	347	458	531	490	529
<b>Autres</b>	7 627	9 401	11 079	11 763	6 752

Tableau 7.152 : Evolution du nombre d'organes de porcins saisis

	2007	2008	2009	2010	2011
<b>Carcasse</b>	994	1 049	1 232	1 093	1 154
<b>Cœur</b>	887	1 096	1 151	1 283	1 382
<b>Estomac</b>	0	0	0	7	2
<b>Foie</b>	2 474	2 749	3 569	3 528	3 517
<b>Intestin</b>	1 152	1 383	2 135	2 389	2 593
<b>Langue</b>	185	162	110	119	76
<b>Poumon</b>	7 448	9 215	12 090	13 490	13 414
<b>Rate</b>	529	579	966	1 191	1 053
<b>Rein</b>	245	333	537	695	390
<b>Autres</b>	228	302	327	271	308

Tableau 7.153 : Evolution du nombre de carcasses de porcins saisis par région

	2007	2008	2009	2010	2011
<b>Boucle du Mouhoun</b>	34	49	69	82	90
<b>Cascades</b>	38	31	50	54	57
<b>Centre</b>	53	62	61	39	56
<b>Centre-Est</b>	101	101	111	145	146
<b>Centre-Nord</b>	55	106	89	111	109
<b>Centre-Ouest</b>	124	110	179	122	97
<b>Centre-Sud</b>	162	156	72	68	57
<b>Est</b>	114	107	119	93	135
<b>Hauts Bassins</b>	106	87	213	134	147
<b>Nord</b>	13	16	28	30	20
<b>Plateau Central</b>	12	29	24	30	36
<b>Sahel</b>	19	5	12	17	3
<b>Sud-Ouest</b>	168	194	205	168	201
<b>Burkina Faso</b>	<b>999</b>	<b>1 053</b>	<b>1 232</b>	<b>1 093</b>	<b>1 154</b>

Tableau 7.154 : Evolution du nombre de cœur de porcins saisis par région

	2007	2008	2009	2010	2011
<b>Boucle du Mouhoun</b>	49	70	67	72	126
<b>Cascades</b>	11	10	20	26	12
<b>Centre</b>	107	68	80	23	41
<b>Centre-Est</b>	54	42	42	121	57
<b>Centre-Nord</b>	55	87	104	37	34
<b>Centre-Ouest</b>	237	270	285	354	288
<b>Centre-Sud</b>	91	79	86	90	81
<b>Est</b>	164	193	281	354	489
<b>Hauts Bassins</b>	49	43	71	64	56
<b>Nord</b>	6	16	9	29	20
<b>Plateau Central</b>	27	38	33	39	57
<b>Sahel</b>	13	16	11	14	28
<b>Sud-Ouest</b>	63	168	62	60	93
<b>Burkina Faso</b>	<b>926</b>	<b>1 100</b>	<b>1 151</b>	<b>1 283</b>	<b>1 382</b>

Tableau 7.155 : Evolution du nombre de foie de porcins saisis par région

	2007	2008	2009	2010	2011
Boucle du Mouhoun	109	83	180	179	167
Cascades	319	505	401	368	568
Centre	204	161	163	42	66
Centre-Est	338	318	341	439	428
Centre-Nord	84	107	107	102	121
Centre-Ouest	296	334	844	623	364
Centre-Sud	165	218	216	243	260
Est	310	287	307	350	456
Hauts Bassins	210	113	307	313	376
Nord	42	90	130	207	138
Plateau Central	60	88	105	161	108
Sahel	40	22	24	27	39
Sud-Ouest	319	469	444	474	426
<b>Burkina Faso</b>	<b>2 496</b>	<b>2 795</b>	<b>3 569</b>	<b>3 528</b>	<b>3 517</b>

Tableau 7.156 : Evolution du nombre d'intestins de porcins saisis par région

	2007	2008	2009	2010	2011
Boucle du Mouhoun	4	26	129	98	24
Cascades	154	95	89	122	64
Centre	7	7	37	5	15
Centre-Est	166	190	185	184	332
Centre-Nord	7	38	67	38	33
Centre-Ouest	88	76	156	116	108
Centre-Sud	57	134	172	101	135
Est	434	346	794	982	1 328
Hauts Bassins	42	89	60	107	166
Nord	25	68	107	353	151
Plateau Central	13	35	63	69	59
Sahel	8	9	7	0	45
Sud-Ouest	178	271	269	214	133
<b>Burkina Faso</b>	<b>1 183</b>	<b>1 384</b>	<b>2 135</b>	<b>2 389</b>	<b>2 593</b>

Tableau 7.157 : Evolution du nombre de langue de porcins saisis

	2007	2008	2009	2010	2011
Boucle du Mouhoun	24	33	13	7	16
Cascades	7	1	2	10	13
Centre	0	0	0	1	1
Centre-Est	1	2	0	35	0
Centre-Nord	0	0	1	1	4
Centre-Ouest	112	80	51	18	26
Centre-Sud	18	10	7	30	4
Est	18	20	29	13	6
Hauts Bassins	0	6	2	0	1
Nord	2	3	3	0	0
Plateau Central	0	2	0	1	3
Sahel	2	0	0	0	1
Sud-Ouest	5	5	2	3	1
<b>Burkina Faso</b>	<b>189</b>	<b>162</b>	<b>110</b>	<b>119</b>	<b>76</b>

Tableau 7.158 : Evolution du nombre de poumons de porcins saisis par région

	2007	2008	2009	2010	2011
Boucle du Mouhoun	597	714	788	726	460
Cascades	949	1 124	2 093	2 083	3 142
Centre	272	209	205	248	336
Centre-Est	491	478	493	808	491
Centre-Nord	416	706	669	583	471
Centre-Ouest	745	722	1 604	2 340	1 827
Centre-Sud	485	917	872	763	1 053
Est	1 134	1 435	1 325	1 432	1 503
Hauts Bassins	452	380	825	876	735
Nord	207	285	537	848	528
Plateau Central	140	201	265	269	260
Sahel	146	195	233	288	150
Sud-Ouest	1 461	1 957	2 181	2 226	2 458
<b>Burkina Faso</b>	<b>7 495</b>	<b>9 323</b>	<b>12 090</b>	<b>13 490</b>	<b>13 414</b>

Tableau 7.159 : Evolution du nombre de rates de porcins saisis par région

	2007	2008	2009	2010	2011
Boucle du Mouhoun	30	43	119	101	105
Cascades	80	10	48	82	199
Centre	27	29	41	0	3
Centre-Est	42	29	43	164	57
Centre-Nord	22	33	51	48	34
Centre-Ouest	82	99	299	315	190
Centre-Sud	63	62	77	77	40
Est	94	93	81	160	129
Hauts Bassins	35	68	50	89	110
Nord	18	23	33	47	30
Plateau Central	11	18	56	37	48
Sahel	10	2	9	10	24
Sud-Ouest	40	73	59	61	84
<b>Burkina Faso</b>	<b>554</b>	<b>582</b>	<b>966</b>	<b>1 191</b>	<b>1 053</b>

Tableau 7.160 : Evolution du nombre de reins de porcins saisis par région

	2007	2008	2009	2010	2011
Boucle du Mouhoun	12	14	39	18	41
Cascades	43	31	57	67	109
Centre	12	22	10	17	0
Centre-Est	2	6	19	66	37
Centre-Nord	2	5	6	19	13
Centre-Ouest	16	7	51	62	24
Centre-Sud	24	101	115	26	31
Est	62	49	52	262	46
Hauts Bassins	21	14	31	15	47
Nord	3	4	11	29	4
Plateau Central	2	5	8	34	12
Sahel	45	35	56	22	4
Sud-Ouest	31	40	82	58	22
<b>Burkina Faso</b>	<b>275</b>	<b>333</b>	<b>537</b>	<b>695</b>	<b>390</b>

Tableau 7.161 : Motifs des saisies d'organes de porcins

	2007	2008	2009	2010	2011
<b>Abcès</b>	1 977	1 791	2 700	2 616	2 652
<b>Cachexie</b>	7	12	7	12	7
<b>Charbon bactérien</b>	8	5	4	4	2
<b>Congestion</b>	6 372	7 609	9 741	10 908	9 430
<b>Cysticercose</b>	1 337	1 727	1 868	2 161	2 265
<b>Distomatose</b>	0	2	8	98	28
<b>Echinococcose</b>	31	13	19	57	37
<b>Mammites</b>	0	2	10	0	0
<b>Nodules parasitaires</b>	986	1 108	1 624	1 971	2 392
<b>Oesophagostomose</b>	0	4	85	78	8
<b>Onchocercose</b>	0	0	23	0	0
<b>Putréfaction</b>	1 556	1 867	2 818	2 927	2 495
<b>Tuberculose</b>	636	717	743	832	884
<b>viande cadavérique</b>	156	134	178	114	121
<b>Autres</b>	1 076	1 877	2 289	2 288	3 568

## VIII. PRODUCTIONS ANIMALES

L'appréciation des productions animales dans ce document concerne les productions contrôlées par les services déconcentrés du MRA. Il s'agit des abattages contrôlés pour la production de viande, du suivi des unités de transformation du lait, des productions de cuirs et peaux, de miel dans des fermes apicoles et des œufs dans des fermes avicoles.

### Concepts (extraits de la nomenclature)

**Abattages contrôlés** : Ensemble des animaux de toutes espèces qui sont abattus dans les abattoirs et aires d'abattages et dont les carcasses sont présentées aux agents inspecteurs des zones d'appui technique en élevage (ZATE), postes vétérinaire (PV) et zones d'aménagement pastorales (ZAP). L'unité est la **tête abattue**. L'information est collectée sur place dans les abattoirs et aires d'abattage par les agents inspecteurs qui comptent le nombre d'animaux inspectés et consignent les données au jour le jour, d'abord, dans un cahier d'inspection, puis les transfèrent le même jour dans un registre d'inspection. La synthèse des données du registre est consignée mensuellement dans le rapport mensuel statistique ZATE, PV ou ZAP. La DPRA et la DRRA font les synthèses provinciale et régionale dans leurs rapports mensuels statistiques.

**Production de viande contrôlée** : Quantité de viande produite sous assistance vétérinaire. Par ailleurs, il s'agit de la quantité de viande équivalant à l'ensemble des animaux de toutes les espèces abattus et inspectés dans les abattoirs et aires d'abattage du pays.

**Production totale de viande** : Production totale de viande (en tonnes) contrôlée ou non. Elle est estimée annuellement par la DGPSE à partir des taux de croît et des taux d'exploitation déduits des exportations (viande et animaux vivants).

**Quantité de viande exportée** : Quantité de viandes (en tonnes) sorties du Burkina Faso dans un but commercial à destination d'autres pays généralement par l'aéroport. Ces données sont collectées par la Direction Générale des Services Vétérinaires (DGSV) qui délivre les certificats de salubrité.

**Quantité de produits carnés (viande) importés** : Quantité de produits carnés (en tonnes) introduits au Burkina Faso dans un but commercial en provenance d'autres pays. Ces données sont difficiles à collecter faute de dispositif d'enregistrement au niveau du MRA. La Direction Générale des Douanes fournit quelques informations sur certains produits carnés.

**Quantité de viande transformée** : Quantité de produits carnés locaux (en tonnes) issus de la transformation de viande produite au Burkina Faso. Ces produits sont ; le Kilichi, les viandes rôties, les viandes sautées et les farines de viande. Ces données sont difficiles à collecter faute de dispositif d'enregistrement au niveau du MRA.

**Production laitière** : Quantité annuelle de lait produite (en tonnes) estimée. L'estimation est faite par la DGPSE à partir des normes prédéfinies.

**Ferme avicole** : Exploitation constituée de volailles. Une ferme moderne est une forme évoluée de basse-cour qui comporte un minimum d'équipements et d'infrastructures.

**Unités laitières spécialisées** : Centres de collecte et de transformation du lait destiné à la vente. Ils comprennent les mini-laiteries et les petites unités individuelles et collectives ayant cette vocation de transformation. Ces unités collectent du lait frais (ou brut) pour ensuite le transformer en lait pasteurisé, en yaourt, en crème, en fromage, etc. Les unités laitières spécialisées sont suivies mensuellement par les agents du MRA pour collecter les données sur les différents produits qui en sortent.

**Lait frais (ou brut)** : Produit intégral de la traite totale et ininterrompue d'une femelle laitière bien portante, bien nourrie et non surmenée. Il doit être recueilli proprement et ne doit pas contenir de colostrum.



L'enregistrement mensuel concerne les quantités de lait frais collecté dans les unités spécialisées et non dans les élevages traditionnels. L'unité de compte est le litre. La collecte de ces données est faite par les agents du MRA pendant les visites d'appui technique ou de façon systématique chaque mois.

**Lait pasteurisé** : Lait frais qui a été chauffé à haute température dans les unités laitières spécialisées puis refroidi et conditionné à l'état pour être vendu tel quel aux consommateurs. On ne comptabilisera pas ici le lait chauffé et destiné à être transformé en yaourt, en crème, en fromage, etc. Le lait pasteurisé est un produit commercial présenté et vendu en tant que tel. L'unité de mesure est le litre.

**Yaourt ou lait caillé** : Produit obtenu après la fermentation du lait. Dans les unités laitières spécialisées, cette fermentation est provoquée chimiquement et le yaourt obtenu est enrichi de certains produits (sucre, vanille, etc.) avant d'être vendu.

**Beurre (de lait)** : Masse de matières grasses obtenue après traitement chimique du lait dans les unités laitières spécialisées. Il est vendu tel quel. L'unité de mesure est le kilogramme.

**Crème (de lait)** : Crème d'origine laitière produite par les unités laitières spécialisées. L'unité de compte est le kilogramme.

**Fromage** : Produit solide provenant de la transformation du lait dans les unités laitières spécialisées. L'unité de compte est le kilogramme.

**Cuir** : Peau obtenue à l'état brut après abattage des grands animaux tels que les bovins, les camelins, les équins, et les asins. L'unité est la pièce de cuir. L'information est collectée par les agents inspecteurs à partir des chiffres d'abattage.

**Peau de mouton** : Peau des ovins de toutes catégories à l'état brut obtenue après abattage. L'information est collectée par les agents inspecteurs à partir des chiffres d'abattage. L'unité de compte est la pièce de peau.

**Peau de chèvre** : Peau des caprins de toutes catégories à l'état brut obtenue après abattage. L'information est collectée par les agents inspecteurs à partir des chiffres d'abattage. L'unité de compte est la pièce de peau.

---

## ABATTAGES CONTROLES

---

Tableau 8.001 : Evolution du nombre d'abattoirs suivi par région

	2007	2008	2009	2010	2011
Boucle du Mouhoun	31	36	41	44	45
Cascades	19	19	19	21	20
Centre	8	8	8	8	8
Centre-Est	28	31	31	31	34
Centre-Nord	23	25	28	26	30
Centre-Ouest	28	32	33	33	33
Centre-Sud	20	23	21	22	21
Est	39	42	47	45	44
Hauts Bassins	38	40	37	36	35
Nord	22	25	31	30	31
Plateau Central	16	18	19	20	20
Sahel	28	28	28	28	30
Sud-Ouest	24	27	30	30	30
<b>Burkina Faso</b>	<b>324</b>	<b>354</b>	<b>373</b>	<b>374</b>	<b>381</b>

Tableau 8.002 : Evolution des abattages contrôlés par espèce

	2007	2008	2009	2010	2011
Asins	12 143	15 233	13 804	15 600	15 321
Bovins	186 170	212 519	217 168	225 381	226 111
Camelins	221	222	253	371	381
Canins	4 399	8 046	4 827	4 537	4 947
Caprins	828 179	877 222	865 291	925 406	971 093
Equins	257	402	185	169	196
Ovins	307 031	287 191	295 592	299 328	319 520
Porcins	170 010	191 301	200 668	200 268	201 415

Tableau 8.003 : Evolution des effectifs de bovins abattus par région

	2007	2008	2009	2010	2011
Boucle du Mouhoun	3 750	5 042	4 791	5 019	5 668
Cascades	7 249	8 837	6 976	7 511	7 913
Centre	76 327	85 435	88 423	88 374	86 794
Centre-Est	16 615	17 260	18 956	23 613	20 164
Centre-Nord	7 627	6 248	8 620	10 739	11 098
Centre-Ouest	5 739	6 027	6 969	7 395	7 299
Centre-Sud	2 822	3 602	2 422	2 876	3 461
Est	12 375	14 370	15 827	18 976	17 238
Hauts Bassins	34 094	46 081	40 664	35 745	40 902
Nord	6 021	5 323	6 740	7 314	7 432
Plateau Central	2 606	1 979	2 309	2 772	2 808
Sahel	6 411	7 323	9 695	10 436	9 956
Sud-Ouest	4 534	4 992	4 776	4 611	5 378
<b>Burkina Faso</b>	<b>186 170</b>	<b>212 519</b>	<b>217 168</b>	<b>225 381</b>	<b>226 111</b>

Tableau 8.004 : Evolution des effectifs d'ovins abattus par région

	2007	2008	2009	2010	2011
<b>Boucle du Mouhoun</b>	13 744	15 232	16 209	20 368	20 477
<b>Cascades</b>	3 613	3 126	3 383	4 121	4 665
<b>Centre</b>	96 089	79 753	75 209	81 071	84 802
<b>Centre-Est</b>	29 012	30 791	28 497	27 932	27 001
<b>Centre-Nord</b>	15 295	16 390	18 276	19 354	21 788
<b>Centre-Ouest</b>	21 169	23 101	22 979	22 234	21 684
<b>Centre-Sud</b>	12 139	15 770	13 425	11 606	11 039
<b>Est</b>	18 880	22 334	18 956	21 101	21 258
<b>Hauts Bassins</b>	63 030	42 769	46 002	42 013	46 698
<b>Nord</b>	12 017	11 054	14 919	16 460	19 854
<b>Plateau Central</b>	9 326	9 290	10 873	10 104	13 177
<b>Sahel</b>	9 465	13 019	21 970	18 037	21 134
<b>Sud-Ouest</b>	3 252	4 562	4 894	4 927	5 943
<b>Burkina Faso</b>	<b>307 031</b>	<b>287 191</b>	<b>295 592</b>	<b>299 328</b>	<b>319 520</b>

Tableau 8.005 : Evolution des effectifs de caprins abattus par région

	2007	2008	2009	2010	2011
<b>Boucle du Mouhoun</b>	84 208	87 463	87 021	90 194	95 143
<b>Cascades</b>	23 578	20 058	22 650	24 620	26 842
<b>Centre</b>	63 467	42 694	40 725	49 128	46 845
<b>Centre-Est</b>	126 519	161 544	125 064	147 566	140 762
<b>Centre-Nord</b>	74 917	72 033	82 293	81 189	94 758
<b>Centre-Ouest</b>	52 589	58 531	55 877	63 296	60 510
<b>Centre-Sud</b>	37 695	47 506	39 593	42 641	47 372
<b>Est</b>	85 521	86 478	76 677	83 539	88 170
<b>Hauts Bassins</b>	78 210	89 955	91 780	93 944	103 196
<b>Nord</b>	51 042	54 221	59 278	66 669	77 533
<b>Plateau Central</b>	39 360	35 797	40 288	47 681	48 525
<b>Sahel</b>	83 460	94 052	106 825	105 987	110 024
<b>Sud-Ouest</b>	27 613	26 890	37 220	28 952	31 413
<b>Burkina Faso</b>	<b>828 179</b>	<b>877 222</b>	<b>865 291</b>	<b>925 406</b>	<b>971 093</b>

Tableau 8.006 : Evolution des effectifs de porcins abattus par région

	2007	2008	2009	2010	2011
<b>Boucle du Mouhoun</b>	13 463	15 366	16 513	14 003	14 928
<b>Cascades</b>	9 897	10 502	11 975	12 971	12 390
<b>Centre</b>	23 006	18 988	17 672	17 861	17 328
<b>Centre-Est</b>	14 865	14 096	13 845	16 924	14 826
<b>Centre-Nord</b>	6 956	8 027	10 184	10 664	10 004
<b>Centre-Ouest</b>	22 257	31 264	31 652	30 230	25 954
<b>Centre-Sud</b>	11 743	16 849	12 374	14 953	15 530
<b>Est</b>	10 338	11 501	11 867	13 468	13 320
<b>Hauts Bassins</b>	25 376	30 278	34 978	32 824	39 498
<b>Nord</b>	5 841	6 868	9 372	8 184	7 531
<b>Plateau Central</b>	4 818	4 907	5 618	5 878	7 398
<b>Sahel</b>	738	1 007	1 011	897	1 598
<b>Sud-Ouest</b>	20 712	21 648	23 607	21 411	21 110
<b>Burkina Faso</b>	<b>170 010</b>	<b>191 301</b>	<b>200 668</b>	<b>200 268</b>	<b>201 415</b>

Tableau 8.007 : Evolution des effectifs des asins abattus par région

	2007	2008	2009	2010	2011
<b>Boucle du Mouhoun</b>	1 058	1 119	1 161	1 283	1 814
Cascades	4	2	1	10	0
<b>Centre</b>	3 498	4 361	2 705	4 814	3 126
Centre-Est	756	886	1 163	989	1012
Centre-Nord	336	400	507	495	585
Centre-Ouest	1 845	1 986	2 169	1 837	1 948
Centre-Sud	1 005	1 253	1 216	1 148	1 184
Est	1 928	2 652	2 351	2 678	2 601
Hauts Bassins	246	390	340	299	239
Nord	719	829	837	582	1063
Plateau Central	684	1 214	1 093	1 235	1 483
Sahel	0	16	2	5	21
Sud-Ouest	64	125	259	225	245
<b>Burkina Faso</b>	<b>12 143</b>	<b>15 233</b>	<b>13 804</b>	<b>15 600</b>	<b>15 321</b>

Tableau 8.008 : Evolution des effectifs des camelins abattus par région

	2007	2008	2009	2010	2011
<b>Boucle du Mouhoun</b>	4	2	1	3	5
Cascades	0	0	0	1	0
<b>Centre</b>	52	69	96	120	135
Centre-Est	5	0	0	0	0
Centre-Nord	0	3	1	4	3
Centre-Ouest	0	0	0	0	0
Centre-Sud	0	0	0	0	0
Est	7	9	6	26	39
Hauts Bassins	55	1	2	9	15
Nord	9	29	6	58	7
Plateau Central	0	3	0	0	0
Sahel	88	106	141	136	176
Sud-Ouest	1	0	0	14	1
<b>Burkina Faso</b>	<b>221</b>	<b>222</b>	<b>253</b>	<b>371</b>	<b>381</b>

Tableau 8.009 : Evolution des effectifs des canins abattus par région

	2007	2008	2009	2010	2011
<b>Boucle du Mouhoun</b>	361	387	60	179	917
Cascades	0	83	0	0	3
<b>Centre</b>	287	2 634	255	202	61
Centre-Est	439	839	683	426	483
Centre-Nord	5	189	0	10	25
Centre-Ouest	1 573	1 533	1 536	1 304	726
Centre-Sud	379	151	233	459	606
Est	4	122	10	104	45
Hauts Bassins	207	993	464	457	527
Nord	2	26	70	42	53
Plateau Central	9	16	12	0	0
Sahel	0	0	313	1	0
Sud-Ouest	1 390	1 475	1 376	1 522	1 501
<b>Burkina Faso</b>	<b>4 656</b>	<b>8 448</b>	<b>5 012</b>	<b>4 706</b>	<b>4 947</b>

Tableau 8.010 : Evolution des effectifs des équins abattus par région

	2007	2008	2009	2010	2011
<b>Boucle du Mouhoun</b>	36	40	14	22	89
<b>Cascades</b>	0	0	0	0	0
<b>Centre</b>	185	150	134	129	78
<b>Centre-Est</b>	9	5	5	0	2
<b>Centre-Nord</b>	2	3	0	0	0
<b>Centre-Ouest</b>	2	3	1	5	3
<b>Centre-Sud</b>	0	0	0	0	0
<b>Est</b>	2	106	1	1	1
<b>Hauts Bassins</b>	18	88	19	7	18
<b>Nord</b>	2	0	3	2	4
<b>Plateau Central</b>	1	7	7	0	1
<b>Sahel</b>	0	0	0	0	0
<b>Sud-Ouest</b>	0	0	1	3	0
<b>Burkina Faso</b>	<b>257</b>	<b>402</b>	<b>185</b>	<b>169</b>	<b>196</b>

---

# ESTIMATION DE LA PRODUCTION DE VIANDE

---

Tableau 8.011 : Evolution du nombre d'abattoirs ou aires d'abattages suivis par région

	2007	2008	2009	2010	2011
Boucle du Mouhoun	31	36	41	44	45
Cascades	19	19	19	21	20
Centre	2	2	8	2	2
Centre-Est	28	31	31	31	34
Centre-Nord	23	25	28	26	30
Centre-Ouest	28	32	33	33	33
Centre-Sud	20	23	21	22	21
Est	39	42	47	45	44
Hauts Bassins	38	40	37	36	35
Nord	22	25	31	30	31
Plateau Central	16	18	19	20	20
Sahel	28	28	28	28	30
Sud-Ouest	24	27	30	30	30
<b>Burkina Faso</b>	<b>318</b>	<b>348</b>	<b>373</b>	<b>368</b>	<b>375</b>

Tableau 8.012 : Evolution de la production de viande par espèces (en tonnes)

	2007	2008	2009	2010	2011
Asins	619	776,9	704	795,6	781,371
Bovins	21 037,00	24 014,70	24 540,00	25 468,05	25 550,54
Camelins	42	42,6	48,6	71,232	73,152
Caprins	6 625,00	7 017,80	6 922,30	7 403,25	7 768,74
Equins	39	61,5	28,3	25,857	29,988
Ovins	2 763,00	2 584,70	2 660,30	2 693,95	2 875,68
Porcins	4 080,00	4 591,20	4 816,00	4 806,43	4 833,96
<b>Ensemble</b>	<b>35 205,00</b>	<b>39 089,40</b>	<b>39 719,60</b>	<b>41 264,37</b>	<b>41 913,44</b>

Tableau 8.013 : Evolution de la production de viande par région (en tonnes)

	2007	2008	2009	2010	2011
Boucle du Mouhoun	1 606,00	1 839,00	1 841,30	1 877,46	2 051,28
Cascades	1 279,00	1 439,40	1 287,50	1 394,80	1 448,25
Centre	10 766,00	11 428,00	11 595,50	11 825,88	11 558,85
Centre-Est	3 548,00	3 904,20	3 791,40	4 556,80	4 055,38
Centre-Nord	1 783,00	1 644,00	2 067,40	2 319,15	2 478,74
Centre-Ouest	1 889,00	2 209,40	2 311,80	2 362,08	2 226,73
Centre-Sud	1 063,00	1 397,30	1 070,20	1 187,99	1 302,52
Est	2 599,00	2 945,80	2 978,60	3 467,46	3 304,55
Hauts Bassins	5 682,00	7 072,00	6 603,30	5 974,68	6 833,55
Nord	1 375,00	1 347,50	1 639,40	1 745,51	1 875,68
Plateau Central	844	775	872,7	989,677	1077,435
Sahel	1 512,00	1 742,50	2 199,30	2 237,39	2 268,64
Sud-Ouest	1 262,00	1 346,30	1 461,60	1 325,49	1 431,83
<b>Burkina Faso</b>	<b>35 205,00</b>	<b>39 089,40</b>	<b>39 719,50</b>	<b>41 264,37</b>	<b>41 913,44</b>



Tableau 8.014 : Evolution de la production contrôlée de viande d'asins (en tonnes)

	2007	2008	2009	2010	2011
Boucle du Mouhoun	54	57,1	59,2	65,433	92,514
Cascades	0	0,1	0,051	0,51	0
Centre	178	222,4	138	245,514	159,426
Centre-Est	39	45,2	59,3	50,439	51,612
Centre-Nord	17	20,4	25,9	25,245	29,835
Centre-Ouest	94	101,3	110,6	93,687	99,348
Centre-Sud	51	63,9	62	58,548	60,384
Est	98	135,3	119,9	136,578	132,651
Hauts Bassins	13	19,9	17,3	15,249	12,189
Nord	37	42,3	42,7	29,682	54,213
Plateau Central	35	61,9	55,7	62,985	75,633
Sahel	0	0,8	0,1	0,255	1,071
Sud-Ouest	3	6,4	13,2	11,475	12,495
<b>Burkina Faso</b>	<b>619</b>	<b>776,9</b>	<b>704</b>	<b>795,6</b>	<b>781,371</b>

Tableau 8.015 : Evolution de la production contrôlée de viande de bovins (en tonnes)

	2007	2008	2009	2010	2011
Boucle du Mouhoun	424	569,8	541,4	567,147	640,484
Cascades	819	998,6	788,3	848,743	894,169
Centre	8 625,00	9 654,20	9 991,80	9 986,26	9 807,72
Centre-Est	1 877,00	1 950,40	2 142,00	2 668,27	2 278,53
Centre-Nord	862	706	974,1	1213,507	1254,074
Centre-Ouest	649	681,1	787,5	835,635	824,787
Centre-Sud	319	407	273,7	324,988	391,093
Est	1 398,00	1 623,80	1 788,50	2 144,29	1 947,89
Hauts Bassins	3 853,00	5 207,20	4 595,00	4 039,19	4 621,93
Nord	680	601,5	761,6	826,482	839,816
Plateau Central	294	223,6	260,9	313,236	317,304
Sahel	724	827,5	1 095,50	1 179,27	1 125,03
Sud-Ouest	512	564,1	539,7	521,043	607,714
<b>Burkina Faso</b>	<b>21 037,00</b>	<b>24 014,70</b>	<b>24 540,00</b>	<b>25 468,05</b>	<b>25 550,54</b>

Tableau 8.016 : Evolution de la production contrôlée de viande de camelins (en tonnes)

	2007	2008	2009	2010	2011
Boucle du Mouhoun	1	0,4	0,2	0,576	0,96
Cascades	0	0	0	0,192	0
Centre	10	13,3	18,4	23,04	25,92
Centre-Est	1	0	0	0	0
Centre-Nord	0	0,6	0,2	0,768	0,576
Centre-Ouest	0	0	0	0	0
Centre-Sud	0	0	0	0	0
Est	1	1,7	1,2	4,992	7,488
Hauts Bassins	11	0,2	0,4	1,728	2,88
Nord	2	5,6	1,2	11,136	1,344
Plateau Central	0	0,6	0	0	0
Sahel	17	20,4	27,1	26,112	33,792
Sud-Ouest	0	0	0	2,688	0,192
<b>Burkina Faso</b>	<b>42</b>	<b>42,6</b>	<b>48,6</b>	<b>71,232</b>	<b>73,152</b>

Tableau 8.017 : Evolution de la production contrôlée de viande de caprins (en tonnes)

	2007	2008	2009	2010	2011
<b>Boucle du Mouhoun</b>	674	699,7	696,2	721,552	761,144
<b>Cascades</b>	189	160,5	181,2	196,96	214,736
<b>Centre</b>	508	341,6	325,8	393,024	374,76
<b>Centre-Est</b>	1 012,00	1 292,40	1 000,50	1 180,53	1 126,10
<b>Centre-Nord</b>	599	576,3	658,3	649,512	758,064
<b>Centre-Ouest</b>	421	468,3	447	506,368	484,08
<b>Centre-Sud</b>	302	380,1	316,7	341,128	378,976
<b>Est</b>	684	691,8	613,4	668,312	705,36
<b>Hauts Bassins</b>	626	719,6	734,2	751,552	825,568
<b>Nord</b>	408	433,8	474,2	533,352	620,264
<b>Plateau Central</b>	315	286,4	322,3	381,448	388,2
<b>Sahel</b>	668	752,4	854,6	847,896	880,192
<b>Sud-Ouest</b>	221	215,1	297,8	231,616	251,304
<b>Burkina Faso</b>	<b>6 625,00</b>	<b>7 017,80</b>	<b>6 922,30</b>	<b>7 403,25</b>	<b>7 768,74</b>

Tableau 8.018 : Evolution de la production contrôlée de viande d'équins (en tonnes)

	2007	2008	2009	2010	2011
<b>Boucle du Mouhoun</b>	6	6,1	2,1	3,366	13,617
<b>Cascades</b>	0	0	0	0	0
<b>Centre</b>	28	23	20,5	19,737	11,934
<b>Centre-Est</b>	1	0,8	0,8	0	0,306
<b>Centre-Nord</b>	0	0,5	0	0	0
<b>Centre-Ouest</b>	0	0,5	0,2	0,765	0,459
<b>Centre-Sud</b>	0	0	0	0	0
<b>Est</b>	0	16,2	0,2	0,153	0,153
<b>Hauts Bassins</b>	3	13,5	2,9	1,071	2,754
<b>Nord</b>	0	0	0,5	0,306	0,612
<b>Plateau Central</b>	0	1,1	1,1	0	0,153
<b>Sahel</b>	0	0	0	0	0
<b>Sud-Ouest</b>	0	0	0,2	0,459	0
<b>Burkina Faso</b>	<b>39</b>	<b>61,5</b>	<b>28,3</b>	<b>25,857</b>	<b>29,988</b>

Tableau 8.019 : Evolution de la production de viande d'ovins contrôlée (en tonnes)

	2007	2008	2009	2010	2011
<b>Boucle du Mouhoun</b>	124	137,1	145,9	183,312	184,293
<b>Cascades</b>	33	28,1	30,5	37,089	41,985
<b>Centre</b>	865	717,8	676,9	729,639	763,218
<b>Centre-Est</b>	261	277,1	256,5	251,388	243,009
<b>Centre-Nord</b>	138	147,5	164,5	174,186	196,092
<b>Centre-Ouest</b>	191	207,9	206,8	200,106	195,156
<b>Centre-Sud</b>	109	141,9	120,8	104,454	99,351
<b>Est</b>	170	201	170,6	189,909	191,322
<b>Hauts Bassins</b>	567	384,9	414	378,117	420,282
<b>Nord</b>	108	99,5	134,3	148,14	178,686
<b>Plateau Central</b>	84	83,6	97,9	90,936	118,593
<b>Sahel</b>	85	117,2	197,7	162,333	190,206
<b>Sud-Ouest</b>	29	41,1	44,1	44,343	53,487
<b>Burkina Faso</b>	<b>2 763,00</b>	<b>2 584,70</b>	<b>2 660,30</b>	<b>2 693,95</b>	<b>2 875,68</b>

Tableau 8.020 : Evolution de la production de viande de porcins contrôlée (en tonnes)

	<b>2007</b>	<b>2008</b>	<b>2009</b>	<b>2010</b>	<b>2011</b>
<b>Boucle du Mouhoun</b>	323	368,8	396,3	336,072	358,272
<b>Cascades</b>	238	252,1	287,4	311,304	297,36
<b>Centre</b>	552	455,7	424,1	428,664	415,872
<b>Centre-Est</b>	357	338,3	332,3	406,176	355,824
<b>Centre-Nord</b>	167	192,7	244,4	255,936	240,096
<b>Centre-Ouest</b>	534	750,3	759,7	725,52	622,896
<b>Centre-Sud</b>	282	404,4	297	358,872	372,72
<b>Est</b>	248	276	284,8	323,232	319,68
<b>Hauts Bassins</b>	609	726,7	839,5	787,776	947,952
<b>Nord</b>	140	164,8	224,9	196,416	180,744
<b>Plateau Central</b>	116	117,8	134,8	141,072	177,552
<b>Sahel</b>	18	24,2	24,3	21,528	38,352
<b>Sud-Ouest</b>	497	519,6	566,6	513,864	506,64
<b>Burkina Faso</b>	<b>4 080,00</b>	<b>4 591,20</b>	<b>4 816,00</b>	<b>4 806,43</b>	<b>4 833,96</b>

---

## PRODUCTION DE LAIT DES UNITES DE TRANSFORMATIONS LAITIERES SUIVIS

---

Tableau 8.021 : Evolution du nombre d'unité de transformation de lait par région

	2007	2008	2009	2010	2011
Boucle du Mouhoun	10	9	9	21	20
Cascades	5	3	12	9	5
Centre	7	33	30	37	43
Centre-Est	6	5	7	7	7
Centre-Nord	8	10	8	17	11
Centre-Ouest	11	8	6	8	17
Centre-Sud	6	5	3	3	3
Est	5	5	6	7	8
Hauts Bassins	26	25	21	23	31
Nord	1	-	6	4	12
Plateau Central	1	3	-	2	3
Sahel	12	18	23	28	22
Sud-Ouest	4	6	6	8	19
<b>Burkina Faso</b>	<b>102</b>	<b>130</b>	<b>137</b>	<b>174</b>	<b>201</b>

Tableau 8.022 : Evolution de la quantité de lait transformée du lait (en litres)

	2007	2008	2009	2010	2011
Lait collecté	1 052 639	1 498 457	1 779 363	3 565 460,30	3 194 279,50
Lait pasteurisé	331 948	720 094	823 860	1 381 206,80	1 075 455,76
Lait caillé	303 616	357 517	557 643	1 013 355,00	780 703,01

Tableau 8.023 : Evolution de la quantité de lait collecté par région (en litres)

	2007	2008	2009	2010	2011
Boucle du Mouhoun	20 009	35 187	38 420	89 882,00	74 642,00
Cascades	53 582	18 591	192 430	536 603,00	257 105,00
Centre	33 905	450 242	461 034	547 988,00	473 701,00
Centre-Est	19 357	18 055	23 666	28 819,50	28 093,50
Centre-Nord	158 094	152 765	116 167	859 357,80	169 099,00
Centre-Ouest	100 610	42 058	88 034	71 240,50	177 121,00
Centre-Sud	15 111	6 882	1 776	3 633,00	1 546,00
Est	243 318	258 546	217 371	213 600,00	209 214,50
Hauts Bassins	313 234	397 614	425 230	981 792,00	1 553 388,00
Nord	1 516	0	41 674	73 868,00	106 871,00
Plateau Central	185	19 260	0	37 805,00	13 800,00
Sahel	82 710	88 028	160 019	102 334,50	92 400,50
Sud-Ouest	11 010	11 231	13 545	18 537,00	37 298,00
<b>Burkina Faso</b>	<b>1 052 639</b>	<b>1 498 457</b>	<b>1 779 363</b>	<b>3 565 460,30</b>	<b>3 194 279,50</b>

Tableau 8.024 : Evolution de la quantité de lait pasteurisé par région (en litres)

	2007	2008	2009	2010	2011
Boucle du Mouhoun	3 596	6 027	10 431	20 053,00	12 151,50
Cascades	16 074	9 304	53 537	459 628,00	200 216,00
Centre	9 904	409 914	396 550	545 424,00	450 666,00
Centre-Est	4 846	6 609	8 531	4 864,50	9 007,66
Centre-Nord	76 441	68 421	48 056	56 484,80	66 214,50
Centre-Ouest	46 907	31 352	40 515	32 096,00	62 896,50
Centre-Sud	1 980	5 119	815	1 024,00	767,00
Est	69 897	127 979	148 497	131 942,00	134 398,00
Hauts Bassins	70 007	25 866	61 913	56 553,00	41 154,00
Nord	854	0	25 647	39 787,50	52 916,00
Plateau Central	185	1 200	0	0	0
Sahel	29 134	25 774	23 857	27 675,50	39 327,60
Sud-Ouest	2 125	2 531	5 513	5 674,50	5 741,00
<b>Burkina Faso</b>	<b>331 948</b>	<b>720 094</b>	<b>823 860</b>	<b>1 381 206,80</b>	<b>1 075 455,76</b>

Tableau 8.025 : Evolution de la quantité de lait caillé par région (en litre)

	<b>2007</b>	<b>2008</b>	<b>2009</b>	<b>2010</b>	<b>2011</b>
<b>Boucle du Mouhoun</b>	13 589	28 889	27 822	56 147,00	34 438,50
<b>Cascades</b>	37 508	8 800	130 341	239 949,00	239 533,00
<b>Centre</b>	4 658	39 611	37 709	2 488,00	6 061,00
<b>Centre-Est</b>	15 213	12 328	14 155	8 139,50	19 308,01
<b>Centre-Nord</b>	96 513	74 183	68 111	406 554,00	110 140,50
<b>Centre-Ouest</b>	17 346	10 045	46 835	36 363,50	110 795,50
<b>Centre-Sud</b>	8 381	2 568	956	2 583,00	1 354,00
<b>Est</b>	42 586	70 252	68 128	74 417,00	72 099,50
<b>Hauts Bassins</b>	17 329	42 639	49 693	79 492,00	71 860,00
<b>Nord</b>	105	0	10 411	23 257,00	43 826,00
<b>Plateau Central</b>	0	600	0	0	0
<b>Sahel</b>	41 486	58 923	95 947	74 206,00	57 856,00
<b>Sud-Ouest</b>	8 904	8 680	7 535	9 759,00	13 431,00
<b>Burkina Faso</b>	<b>303 616</b>	<b>357 517</b>	<b>557 643</b>	<b>1 013 355,00</b>	<b>780 703,01</b>

---

# PRODUCTION CONTROLEE DE CUIRS ET PEAUX

---

Tableau 8.026: Evolution de la production de cuirs par région

	2007	2008	2009	2010	2011
<b>Boucle du Mouhoun</b>	4 079	5 133	4 604	4 359	5 879
<b>Cascades</b>	7 416	8 456	6 419	7 115	9 768
<b>Centre</b>	14 002	16 638	12 978	21 067	21 281
<b>Centre-Est</b>	19 969	19 263	24 602	26 194	30 381
<b>Centre-Nord</b>	7 566	7 889	8 582	10 563	12 785
<b>Centre-Ouest</b>	9 675	6 468	6 310	7 775	8 522
<b>Centre-Sud</b>	7 731	5 693	3042	3329	4186
<b>Est</b>	25 747	24 093	28 429	27 883	19 001
<b>Hauts Bassins</b>	75 486	43 759	12 740	4 768	18 301
<b>Nord</b>	6098	4870	6 746	7 874	6 907
<b>Plateau Central</b>	2153	2598	2264	2758	2781
<b>Sahel</b>	6 704	7 157	9 270	12 044	11 839
<b>Sud-Ouest</b>	4 254	5 683	4 722	4 872	5 146
<b>Burkina Faso</b>	<b>190 880</b>	<b>157 700</b>	<b>130 708</b>	<b>140 601</b>	<b>156 777</b>

Tableau 8.027 : Evolution de la production de peaux par région

	2007	2008	2009	2010	2011
<b>Boucle du Mouhoun</b>	106 919	103 068	108 148	123 212	115 809
<b>Cascades</b>	27 527	24 686	35 916	27 154	29 106
<b>Centre</b>	69 656	55 931	49 720	64 880	68 804
<b>Centre-Est</b>	182 592	197 377	184 404	188 451	149 123
<b>Centre-Nord</b>	89 845	98 543	100 248	99 537	115 073
<b>Centre-Ouest</b>	67 885	95 413	78 281	84 052	79 461
<b>Centre-Sud</b>	58 679	75 422	60 815	58 132	61 810
<b>Est</b>	101 664	106 488	99 477	111 509	102 973
<b>Hauts Bassins</b>	182 047	96 405	37 188	51 908	108 507
<b>Nord</b>	62 480	68 326	74 109	80 582	96 220
<b>Plateau Central</b>	48 031	45 228	50 579	58 673	61 266
<b>Sahel</b>	105 536	116 167	122 017	143 161	138 101
<b>Sud-Ouest</b>	30 089	30 332	41 462	33 418	34 941
<b>Burkina Faso</b>	<b>1 132 950</b>	<b>1 113 386</b>	<b>1 042 364</b>	<b>1 124 669</b>	<b>1 161 194</b>



## IX. ECHANGES COMMERCIAUX

Grâce à la délivrance de certificats sanitaires, les services du MRA collectent des informations relatives aux exportations du bétail sur pieds et des produits animaux à savoir :

- ✓ les exportations d'animaux sur pied par régions et selon les destinations ;
- ✓ les exportations de viande selon la destination;
- ✓ les exportations de cuirs et peaux selon la destination.
- ✓ les importations d'animaux sur pied par provinces selon l'origine ;
- ✓ les importations de volaille et d'œuf ;
- ✓ les importations de viandes, de lait et produits laitiers, etc.

Certaines informations relatives aux échanges commerciaux sont collectées auprès de la Direction Générale des Douanes. Ces informations permettent d'évaluer la valeur des flux commerciaux concernant les animaux sur pied et les produits animaux.

### **Concepts** (extraits de la nomenclature)

**Bétail sur pied** : Bétail vivant, à ne pas confondre avec les carcasses d'animaux.

**Commerce intérieur** : Mouvement commercial des animaux dans les marchés intérieurs, Le commerce intérieur comprend les mouvements dans les marchés à bétail, dans les marchés locaux et dans tous les endroits de transactions commerciales du bétail, Le commerce intérieur est contrôlé par les agents du MRA ou par les enquêteurs déployés dans les marchés par la DGPSE, les mairies, les projets, etc. L'unité de compte est l'animal présenté dans un marché L'enregistrement se fait par catégories chez les bovins et uniquement par effectif d'espèce chez les autres animaux.

**Marché à bétail** : Espace aménagé ou non destiné à favoriser et à sécuriser les transactions commerciales du bétail, Un marché à bétail tient régulièrement ses jours de regroupements d'animaux (tous les trois jours ou une fois par semaine). Un marché à bétail est **dit aménagé** lorsqu'il comporte un minimum d'infrastructures comme une clôture, des boxes, un quai d'embarquement équipé de balance, une salle de réunion (ou hangar) pour le bureau local, une adduction d'eau potable (ou un forage). Un marché à bétail **non aménagé** ne comporte pas ce minimum d'infrastructures.

**Mouvements extérieurs du bétail sur pied** : Mouvements commerciaux des animaux vivants qui se réalisent au-delà des frontières du Burkina Faso, Ces mouvements comprennent les exportations et les importations.

**Exportation du bétail sur pied** : Fait d'aller vendre des animaux vivants élevés au Burkina Faso dans d'autres pays, L'exportation du bétail se fait par la route (marche), par le train et par des camions, La collecte des données sur l'exportation concerne toutes les espèces animales. Pour les bovins, on distinguera les effectifs par catégories. Les statistiques d'exportation sont collectées par les agents de terrain du MRA. Dans cette tâche, les agents du MRA ont besoin de collaborer avec les services de Douane et les forces de l'ordre, particulièrement aux postes frontaliers.

**Exportation des cuirs et peaux** : Fait d'aller vendre des cuirs et peaux issus du Burkina Faso dans d'autres pays, Les données sont collectées par la DGSV et par les 18 postes vétérinaires qui délivrent des certificats de salubrité aux commerçants et aux sociétés de cette filière, Il ne revient donc pas à tous les agents du MRA sur le terrain de collecter de telles statistiques, Annuellement, la DGPSE collecte ces données auprès de la DGSV.

**Importation du bétail sur pied** : Action de faire venir des animaux étrangers au Burkina Faso, Les données sont collectées par la DGSV qui délivre les autorisations d'importation des animaux étrangers. Cependant, les agents du MRA dans les postes vétérinaires frontières (les 102 postes vétérinaires RESUREP en particulier) collectent sur le terrain, les données d'importations en collaboration avec les forces de l'ordre et les services de Douane.

**Mouvement de transit du bétail** : Fait que des animaux originaires d'autres pays traversent le Burkina Faso pour se rendre dans d'autres pays. Les données sont collectées par les agents du MRA

aux postes vétérinaires frontières et ce, en collaboration avec les forces de l'ordre et les services de Douane.

---

## EXPORTATIONS D'ANIMAUX

---

Tableau 9.001 : Evolution des exportations d'animaux par espèce

	2007	2008	2009	2010	2011
Asins	14 871	14 020	21 123	26 928	33 214
Bovins	357 038	409 332	327 586	357 144	371 873
Camelins	0	33	4	34	14
Canins	20	0	10	610	1 294
Caprins	404 483	523 313	643 081	758 017	744 782
Equins	24	22	373	19	20
Ovins	340 350	428 189	486 517	581 796	586 082
Porcins	240	171	50	1 478	3 828
Volailles	87 831	189 971	345 326	403 982	554 134
Autres	44	33	393	689	0
<b>Ensemble</b>	<b>1 204 877</b>	<b>613 583</b>	<b>1 337 577</b>	<b>2 130 712</b>	<b>2 295 241</b>

Tableau 9.002 : Evolution des exportations des bovins sur pied par destination

	2007	2008	2009	2010	2011
Bénin	62 435	121 964	73 216	74 893	70 947
Côte d'Ivoire	28 948	27 370	33 602	30 416	34 885
Ghana	111 547	93 329	85 230	140 047	152 320
Mali	1 977	2 803	1 863	1 042	2 087
Niger	11 973	17 699	19 930	14 311	11 745
Nigeria	118 566	132 253	101 062	83 445	84 386
Togo	21 436	13 294	12 635	12 912	15 503
Autres pays	156	620	48	78	0
<b>Ensemble</b>	<b>357 038</b>	<b>409 332</b>	<b>327 586</b>	<b>357 144</b>	<b>371 873</b>

Tableau 9.003 : Evolution des exportations des ovins sur pied par destination

	2007	2008	2009	2010	2011
Bénin	25 979	40 361	75 594	59 524	51 175
Côte d'Ivoire	137 046	165 070	108 965	126 758	205 132
Ghana	139 034	186 148	252 247	350 452	285 102
Mali	2 066	1 445	1 778	537	3275
Niger	12 291	16 976	29 818	19 213	18 346
Nigeria	3 500	2 801	3 785	583	3578
Togo	20 284	15 344	14 330	24 729	19 474
Autres pays	150	44	0	0	0
<b>Ensemble</b>	<b>340 350</b>	<b>428 189</b>	<b>486 517</b>	<b>581 796</b>	<b>586 082</b>

Tableau 9.004 : Evolution des exportations sur pied de caprins par destination

	2007	2008	2009	2010	2011
Bénin	26 276	40 252	69 162	55 340	53 559
Côte d'Ivoire	42 766	74 176	23 234	28 656	17 538
Ghana	304 644	365 761	487 125	622 798	621 588
Mali	1 355	1 344	2 112	220	1 298
Niger	19 671	31 458	46 063	28 465	26 096
Nigeria	1 189	5 616	5 941	2 008	10 285
Togo	8 582	4 706	9 444	16 341	14 418
Autres pays	0	0	0	4 189	0
<b>Ensemble</b>	<b>404 483</b>	<b>523 313</b>	<b>643 081</b>	<b>758 017</b>	<b>744 782</b>

Tableau 9.005 : Evolution des exportations sur pied d'asins par destination

	2007	2008	2009	2010	2011
<b>Bénin</b>	300	0	166	181	50
<b>Côte d'Ivoire</b>	226	11	7	2	0
<b>Ghana</b>	12 599	12 363	17 298	24 387	30 284
<b>Mali</b>	0	0	0	0	0
<b>Niger</b>	0	150	0	0	10
<b>Nigeria</b>	0	0	488	0	0
<b>Togo</b>	1 746	1 496	3 164	2 358	2 870
<b>Autres</b>	0	0	0	0	0
<b>Ensemble</b>	<b>14 871</b>	<b>14 020</b>	<b>21 123</b>	<b>26 928</b>	<b>33 214</b>

Tableau 9.006 : Evolution des exportations sur pied de porcins par destination

	2007	2008	2009	2010	2011
<b>Bénin</b>	40	55	0	1 255	978
<b>Côte d'Ivoire</b>	0	0	0	0	0
<b>Ghana</b>	0	0	0	60	
<b>Mali</b>	0	0	0	0	0
<b>Niger</b>	182	116	0	0	327
<b>Nigeria</b>	0	0	0	0	0
<b>Togo</b>	18	0	50	163	23
<b>Autres</b>	0	0	0	0	0
<b>Ensemble</b>	<b>240</b>	<b>171</b>	<b>50</b>	<b>1 478</b>	<b>1 328</b>

Tableau 9.007 : Evolution des exportations de volailles par destination

	2007	2008	2009	2010	2011
<b>Bénin</b>	0	2 800	5 620	11 836	9 520
<b>Côte d'Ivoire</b>	930	12 260	2 960	55 255	180 704
<b>Ghana</b>	940	85 949	235 833	180 132	215 952
<b>Mali</b>	34 458	47 703	54 374	72 120	80 920
<b>Niger</b>	51 093	17 919	19 998	18 382	23 489
<b>Nigeria</b>	0	1 510	2 232	5 330	720
<b>Togo</b>	410	21 830	24 309	60 926	42 819
<b>Autres</b>	0	0	0	1	10
<b>Ensemble</b>	<b>87 831</b>	<b>189 971</b>	<b>345 326</b>	<b>403 982</b>	<b>554 134</b>

Tableau 9.008 : Evolution des exportations de bovins par région

	2007	2008	2009	2010	2011
<b>Boucle du Mouhoun</b>	4 496	4 296	3 012	3 442	3 544
<b>Cascades</b>	7 216	8 014	5 532	5 603	5 868
<b>Centre</b>	39 279	49 254	26 253	54 456	32 875
<b>Centre-Est</b>	85 101	91 649	77 587	87 632	68 749
<b>Centre-Nord</b>	6 405	5 448	3 939	4 370	4 736
<b>Centre-Ouest</b>	22 253	19 250	17 604	21 302	22 221
<b>Centre-Sud</b>	38 887	38 677	39 235	61 791	71 080
<b>Est</b>	77 860	79 131	62 332	43 587	58 957
<b>Hauts Bassins</b>	46 787	72 259	55 885	32 261	59 461
<b>Nord</b>	3 234	8 620	5 397	8 601	16 186
<b>Plateau Central</b>	0	0	0	0	0
<b>Sahel</b>	17 780	23 498	23 451	22 544	19 596
<b>Sud-Ouest</b>	7 740	9 236	7 359	11 555	8 600
<b>Burkina Faso</b>	<b>357 038</b>	<b>409 332</b>	<b>327 586</b>	<b>357 144</b>	<b>371 873</b>

Tableau 9.009 : Evolution des exportations d'ovins par région

	2007	2008	2009	2010	2011
<b>Boucle du Mouhoun</b>	2 304	1 030	1 818	554	2223
<b>Cascades</b>	8 289	2 249	3 838	2 659	2 254
<b>Centre</b>	72 562	106 636	99 410	169 625	66 530
<b>Centre-Est</b>	76 020	74 321	102 107	100 427	98 795
<b>Centre-Nord</b>	15 589	11 452	14 250	23 578	24 323
<b>Centre-Ouest</b>	6 176	10 910	77 990	99 756	107 634
<b>Centre-Sud</b>	64 147	95 123	94 176	89 689	103 807
<b>Est</b>	27 935	27 691	32 123	34 994	27 369
<b>Hauts Bassins</b>	51 945	75 802	26 365	27 616	85 487
<b>Nord</b>	260	4 900	4 926	949	40 006
<b>Plateau Central</b>	0	0	0	0	0
<b>Sahel</b>	12 795	12 061	20 667	23 552	22 723
<b>Sud-Ouest</b>	2 328	6 014	8 847	8 397	4 931
<b>Burkina Faso</b>	<b>340 350</b>	<b>428 189</b>	<b>486 517</b>	<b>581 796</b>	<b>586 082</b>

Tableau 9.010 : Evolution des exportations de caprins par région

	2007	2008	2009	2010	2011
<b>Boucle du Mouhoun</b>	1 105	935	1 992	402	611
<b>Cascades</b>	682	3 056	3 072	2 911	3 244
<b>Centre</b>	82 411	86 523	25 220	109 107	37 509
<b>Centre-Est</b>	66 162	62 352	92 422	132 125	89 395
<b>Centre-Nord</b>	19 520	12 973	11 695	24 250	8 540
<b>Centre-Ouest</b>	16 900	21 616	109 763	155 576	172 469
<b>Centre-Sud</b>	157 918	250 331	277 109	232 431	308 057
<b>Est</b>	19 117	31 274	37 863	27 038	40 801
<b>Hauts Bassins</b>	0	336	6 979	1 740	2 635
<b>Nord</b>	0	0	399	0	70
<b>Plateau Central</b>	0	0	0	0	0
<b>Sahel</b>	37 524	49 144	59 046	59 101	75 251
<b>Sud-Ouest</b>	3 144	4 773	17 521	13 336	6 200
<b>Burkina Faso</b>	<b>404 483</b>	<b>523 313</b>	<b>643 081</b>	<b>758 017</b>	<b>744 782</b>

Tableau 9.011 : Evolution des exportations d'asins par région

	2007	2008	2009	2010	2011
<b>Boucle du Mouhoun</b>	0	0	0	0	0
<b>Cascades</b>	0	0	0	0	0
<b>Centre</b>	0	40	4	2	0
<b>Centre-Est</b>	8 778	5 631	7 247	8 683	8 576
<b>Centre-Nord</b>	50	30	0	0	35
<b>Centre-Ouest</b>	0	251	179	380	407
<b>Centre-Sud</b>	3 798	5 915	10 109	15 386	21 505
<b>Est</b>	2 245	2 002	3 581	2 477	2 612
<b>Hauts Bassins</b>	0	3	3	0	0
<b>Nord</b>	0	0	0	0	0
<b>Plateau Central</b>	0	0	0	0	0
<b>Sahel</b>	0	148	0	0	70
<b>Sud-Ouest</b>	0	0	0	0	9
<b>Burkina Faso</b>	<b>14 871</b>	<b>14 020</b>	<b>21 123</b>	<b>26 928</b>	<b>33 214</b>

Tableau 9.012 : Evolution des exportations de porcins par région

	2007	2008	2009	2010	2011
<b>Boucle du Mouhoun</b>	0	0	0	0	0
<b>Cascades</b>	0	0	0	0	0
<b>Centre</b>	0	0	0	0	0
<b>Centre-Est</b>	0	0	29	60	23
<b>Centre-Nord</b>	0	0	0	0	0
<b>Centre-Ouest</b>	0	0	0	0	0
<b>Centre-Sud</b>	0	0	0	0	0
<b>Est</b>	240	171	21	1 418	1 305
<b>Hauts Bassins</b>	0	0	0	0	0
<b>Nord</b>	0	0	0	0	0
<b>Plateau Central</b>	0	0	0	0	0
<b>Sahel</b>	0	0	0	0	0
<b>Sud-Ouest</b>	0	0	0	0	0
<b>Burkina Faso</b>	<b>240</b>	<b>171</b>	<b>50</b>	<b>1 478</b>	<b>1 328</b>

Tableau 9.013 : Evolution des exportations de volailles par région

	2007	2008	2009	2010	2011
<b>Boucle du Mouhoun</b>	34 458	47 703	53 784	72 120	74 655
<b>Cascades</b>	0	8 650	52	300	0
<b>Centre</b>	0	0	0	1	3 000
<b>Centre-Est</b>	410	25 330	25 802	68 015	51 761
<b>Centre-Nord</b>	0	0	0	0	0
<b>Centre-Ouest</b>	930	50 010	161 447	89 181	140 780
<b>Centre-Sud</b>	940	38 717	70 211	92 926	82 172
<b>Est</b>	42 075	9 333	14 312	22 457	21 701
<b>Hauts Bassins</b>	0	0	590	46 485	176 349
<b>Nord</b>	0	0	0	0	0
<b>Plateau Central</b>	0	0	640	0	0
<b>Sahel</b>	9 018	10 096	12 045	11 827	5 586
<b>Sud-Ouest</b>	0	132	6 443	670	630
<b>Burkina Faso</b>	<b>87 831</b>	<b>189 971</b>	<b>345 326</b>	<b>403 982</b>	<b>554 134</b>

---

## EXPORTATIONS DE PRODUITS ANIMAUX

---



Tableau 9.014 : Evolution des exportations de cuirs et peaux par espèces

Indicateurs		2007	2008	2009	2010	2011
Bovins	Nombre	2 654	1 400	207	0	0
	Poids (kg)	23 480	1 605	158	0	0
Ovins	Nombre	941 360	881 291	410 949	374 631	229 206
	Poids (kg)	470 676	396 100	126 335	203 735	117 661
Caprins	Nombre	2 774 772	1 877 737	1 037 168	911 384	565 011
	Poids (kg)	913 179	675 855	471 338	396 337	251 570

Tableau 9.015 : Evolution des exportations de viandes par destinations (en kg)

	2007	2008	2009	2010	2011
Allemagne	-	-	18	-	-
Bénin	-	-	2 786	-	-
Cameroun	-	-	43	-	-
Cap Vert	-	-	8	-	-
Congo Brazzaville	-	-	5068	-	-
Côte d'Ivoire	-	-	26 151	-	-
France	-	-	270	-	-
Gabon	-	-	358	-	-
Ghana	-	-	405	-	-
Italie	-	-	0	-	-
Mali	-	-	112	-	-
Niger	-	-	0	-	-
Nigeria	-	-	0	-	-
Sénégal	-	-	3 007	-	-
Togo	-	-	3 905	-	-
Autres pays	-	-	209	-	-
<b>Ensemble</b>	<b>49 263</b>	<b>45 157</b>	<b>42 340</b>	<b>50 355</b>	<b>81 275</b>

Tableau 9.016 : Valeurs des Exportations des animaux d'élevage (Prix FOB et CAF)

Valeur		2007	2008	2009	2010	2011
Bovins	FOB	3 857 171 006	9 259 119 000	6 723 489 348	4 031 844 840	4 235 075 000
	CAF	3 857 171 006	9 259 119 000	6 723 489 348	4 031 844 840	4 235 075 000
Ovins	FOB	756 836 294	878 201 750	1 343 426 402	938 349 250	788 450 500
	CAF	756 836 294	878 201 750	1 343 426 402	938 349 250	788 450 500
Caprins	FOB	113 302 500	208 604 500	24 841 000	127 049 750	124 810 000
	CAF	113 302 500	208 604 500	24 841 000	127 049 750	124 810 000
Volailles	FOB	0	9 909 000	22 297 500	29 039 200	59 392 800
	CAF	0	9 909 000	22 297 500	29 039 200	59 392 800
<b>Total</b>	<b>FOB</b>	<b>4 727 309 800</b>	<b>10 355 834 250</b>	<b>8 114 054 250</b>	<b>5 126 283 040</b>	<b>5 207 728 300</b>
	<b>CAF</b>	<b>4 727 309 800</b>	<b>10 355 834 250</b>	<b>8 114 054 250</b>	<b>5 126 283 040</b>	<b>5 207 728 300</b>

Source : DGD/MEF

Tableau 9.017 : Valeurs des Exportations des viandes (Prix FOB et CAF)

Valeur		2007	2008	2009	2010	2011
Bovins	FOB	0	8 212 000	0	210 000	462 500
	CAF	0	8 212 000	0	210 000	462 500
Ovins	FOB	348 000	0	0	0	5 000
	CAF	348 000	0	0	0	5 000
Caprins	FOB	0	0	0	11 312 500	4 000 000
	CAF	0	0	0	11 312 500	4 000 000
Porcins	FOB	0	0	0	0	0
	CAF	0	0	0	0	0
<b>Total</b>	<b>FOB</b>	<b>348 000</b>	<b>8 212 000</b>	<b>0</b>	<b>11 522 500</b>	<b>4 467 500</b>
	<b>CAF</b>	<b>348 000</b>	<b>8 212 000</b>	<b>0</b>	<b>11 522 500</b>	<b>4 467 500</b>

Source : DGD/MEF

Tableau 9.018 : Valeurs des Exportations de cuirs et peaux (Prix FOB et CAF)

	Valeur	2007	2008	2009	2010	2011
<b>Cuirs et peaux</b>	FOB	4 327 816 366	4 498 320 018	1 754 601 166	1 574 860 528	1 930 025 301
	CAF	4 327 816 366	4 498 320 018	1 754 601 166	1 574 860 528	1 930 025 301

Source : DGD/MEF

---

## IMPORTATIONS DES ANIMAUX

---

Tableau 9.019 : Evolution des importations par espèce

	2007	2008	2009	2010	2011
<b>Asins</b>	6 891	6 308	5 499	8 405	12 730
<b>Bovins</b>	2 285	70	873	188	158
<b>Caprins</b>	172	31	0	0	0
<b>Equins</b>	6	13	7	7	10
<b>Ovins</b>	2 545	147	141	135	200
<b>Volailles</b>	10 595	12	1 114	3 558	21 500

Tableau 9.020 : Evolution des importations d'asins par origine

	2007	2008	2009	2010	2011
<b>Benin</b>	0	0	0	0	0
<b>Brésil</b>	0	0	0	0	0
<b>Côte d'Ivoire</b>	0	0	0	0	0
<b>France</b>	0	0	0	0	0
<b>Ghana</b>	0	0	0	0	0
<b>Mali</b>	0	0	0	0	85
<b>Niger</b>	6 891	6 308	5 499	8 405	12 645
<b>Nigeria</b>	0	0	0	0	0
<b>Ensemble</b>	<b>6 891</b>	<b>6 308</b>	<b>5 499</b>	<b>8 405</b>	<b>12 730</b>

Tableau 9.021 : Evolution des importations de bovins par origine

	2007	2008	2009	2010	2011
<b>Benin</b>	69	23	0	6	31
<b>Brésil</b>	1	0	0	0	0
<b>Côte d'Ivoire</b>	0	0	0	9	0
<b>France</b>	0	0	0	0	0
<b>Ghana</b>	0	0	588	38	0
<b>Mali</b>	0	0	12	91	0
<b>Niger</b>	2 053	0	30	0	127
<b>Nigeria</b>	162	47	243	44	0
<b>Ensemble</b>	<b>2 285</b>	<b>70</b>	<b>873</b>	<b>188</b>	<b>158</b>

Tableau 9.022 : Evolution des importations de caprins par origine

	2007	2008	2009	2010	2011
<b>Benin</b>	0	0	0	0	0
<b>Brésil</b>	0	0	0	0	0
<b>Côte d'Ivoire</b>	0	0	0	0	0
<b>France</b>	0	0	0	0	0
<b>Ghana</b>	0	0	0	0	0
<b>Mali</b>	0	0	0	0	0
<b>Niger</b>	172	31	0	0	0
<b>Nigeria</b>	0	0	0	0	0
<b>Ensemble</b>	<b>172</b>	<b>31</b>	<b>0</b>	<b>0</b>	<b>0</b>

Tableau 9.023 : Evolution des importations d'équins par origine

	2007	2008	2009	2010	2011
<b>Benin</b>	0	0	0	0	0
<b>Brésil</b>	0	0	0	0	0
<b>Côte d'Ivoire</b>	0	0	0	0	0
<b>France</b>	0	0	0	0	0
<b>Ghana</b>	0	0	0	0	0
<b>Mali</b>	0	0	0	0	0
<b>Niger</b>	6	13	7	7	10
<b>Nigeria</b>	0	0	0	0	0
<b>Ensemble</b>	<b>6</b>	<b>13</b>	<b>7</b>	<b>7</b>	<b>10</b>

Tableau 9.024 : Evolution des importations d'ovins par origine

	2007	2008	2009	2010	2011
<b>Benin</b>	0	0	0	0	0
<b>Brésil</b>	0	0	0	0	0
<b>Côte d'Ivoire</b>	0	0	0	0	0
<b>France</b>	0	0	0	0	0
<b>Ghana</b>	0	0	0	0	0
<b>Mali</b>	1 250	0	0	0	0
<b>Niger</b>	1 195	147	125	135	200
<b>Nigeria</b>	100	0	16	0	0
<b>Ensemble</b>	<b>2 545</b>	<b>147</b>	<b>141</b>	<b>135</b>	<b>200</b>

Tableau 9.025 : Evolution des importations de volailles par origine

	2007	2008	2009	2010	2011
<b>Benin</b>	0	0	0	0	0
<b>Brésil</b>	0	0	0	0	0
<b>Côte d'Ivoire</b>	0	0	0	40	3100
<b>France</b>	0	12	831	2 318	0
<b>Ghana</b>	10 550	0	0	0	18400
<b>Mali</b>	0	0	0	1 200	0
<b>Niger</b>	45	0	283	0	0
<b>Nigeria</b>	0	0	0	0	0
<b>Ensemble</b>	<b>10 595</b>	<b>12</b>	<b>1 114</b>	<b>3 558</b>	<b>21 500</b>

Tableau 9.026 : Evolution des importations d'asins par région

	2007	2008	2009	2010	2011
<b>Boucle du Mouhoun</b>	0	0	0	0	0
<b>Cascades</b>	0	0	0	0	0
<b>Centre</b>	612	0	948	558	275
<b>Centre-Est</b>	464	818	0	1 071	2 119
<b>Centre-Nord</b>	0	0	0	0	98
<b>Centre-Ouest</b>	0	0	0	0	26
<b>Centre-Sud</b>	0	0	0	1 154	2 142
<b>Est</b>	2 454	1 649	1 765	3 848	7 958
<b>Hauts Bassins</b>	0	0	0	0	85
<b>Nord</b>	0	0	0	0	0
<b>Plateau Central</b>	0	0	0	0	0
<b>Sahel</b>	3 361	3 841	2 786	1 774	27
<b>Sud-Ouest</b>	0	0	0	0	0
<b>Burkina Faso</b>	<b>6 891</b>	<b>6 308</b>	<b>5 499</b>	<b>8 405</b>	<b>12 730</b>

Tableau 9.027 : Evolution des importations de bovins par région

	2007	2008	2009	2010	2011
<b>Boucle du Mouhoun</b>	0	0	12	53	0
<b>Cascades</b>	0	0	0	0	0
<b>Centre</b>	110	47	73	0	123
<b>Centre-Est</b>	21	23	78	44	0
<b>Centre-Nord</b>	0	0	0	0	2
<b>Centre-Ouest</b>	0	0	270	0	0
<b>Centre-Sud</b>	0	0	240	0	0
<b>Est</b>	2 095	0	200	44	29
<b>Hauts Bassins</b>	39	0	0	38	4
<b>Nord</b>	1	0	0	0	0
<b>Plateau Central</b>	0	0	0	0	0
<b>Sahel</b>	19	0	0	0	0
<b>Sud-Ouest</b>	0	0	0	9	0
<b>Burkina Faso</b>	<b>2 285</b>	<b>70</b>	<b>873</b>	<b>188</b>	<b>158</b>

Tableau 9.028 : Evolution des importations de caprins par région

	2007	2008	2009	2010	2011
Boucle du Mouhoun	0	0	0	0	0
Cascades	0	0	0	0	0
Centre	0	0	0	0	0
Centre-Est	0	0	0	0	0
Centre-Nord	0	0	0	0	0
Centre-Ouest	0	0	0	0	0
Centre-Sud	0	0	0	0	0
Est	7	0	0	0	0
Hauts Bassins	0	31	0	0	0
Nord	0	0	0	0	0
Plateau Central	0	0	0	0	0
Sahel	165	0	0	0	0
Sud-Ouest	0	0	0	0	0
<b>Burkina Faso</b>	<b>172</b>	<b>31</b>	<b>0</b>	<b>0</b>	<b>0</b>

Tableau 9.029 : Evolution des importations d'équins par région

	2007	2008	2009	2010	2011
Boucle du Mouhoun	0	0	0	0	0
Cascades	0	0	0	0	0
Centre	1	5	5	7	8
Centre-Est	0	0	0	0	0
Centre-Nord	0	0	0	0	0
Centre-Ouest	0	0	0	0	0
Centre-Sud	0	0	0	0	0
Est	5	8	2	0	2
Hauts Bassins	0	0	0	0	0
Nord	0	0	0	0	0
Plateau Central	0	0	0	0	0
Sahel	0	0	0	0	0
Sud-Ouest	0	0	0	0	0
<b>Burkina Faso</b>	<b>6</b>	<b>13</b>	<b>7</b>	<b>7</b>	<b>10</b>

Tableau 9.030 : Evolution des importations d'ovins par région

	2007	2008	2009	2010	2011
Boucle du Mouhoun	0	0	0	0	0
Cascades	0	0	0	0	0
Centre	399	24	35	0	166
Centre-Est	0	0	0	0	0
Centre-Nord	0	0	0	0	18
Centre-Ouest	0	0	0	0	0
Centre-Sud	1 250	0	0	0	0
Est	820	0	16	0	0
Hauts Bassins	0	50	0	0	8
Nord	0	0	0	0	0
Plateau Central	0	0	0	0	0
Sahel	76	73	90	135	8
Sud-Ouest	0	0	0	0	0
<b>Burkina Faso</b>	<b>2 545</b>	<b>147</b>	<b>141</b>	<b>135</b>	<b>200</b>

Tableau 9.031 : Evolution des importations de volaille par région

	2007	2008	2009	2010	2011
<b>Boucle du Mouhoun</b>	0	0	0	0	0
<b>Cascades</b>	0	0	0	0	0
<b>Centre</b>	3 400	0	0	40	100
<b>Centre-Est</b>	45	0	0	0	0
<b>Centre-Nord</b>	0	0	0	0	0
<b>Centre-Ouest</b>	0	0	0	1 400	0
<b>Centre-Sud</b>	0	12	0	0	0
<b>Est</b>	0	0	283	0	0
<b>Hauts Bassins</b>	7 150	0	0	1 200	3 000
<b>Nord</b>	0	0	0	0	0
<b>Plateau Central</b>	0	0	0	0	18 400
<b>Sahel</b>	0	0	0	0	0
<b>Sud-Ouest</b>	0	0	831	918	0
<b>Burkina Faso</b>	<b>10 595</b>	<b>12</b>	<b>1 114</b>	<b>3 558</b>	<b>21 500</b>

---

## IMPORTATIONS DE PRODUITS ANIMAUX

---



Tableau 9.032 : Evolution des importations de volaille d'un jour et d'œuf (Nombre)

Indicateurs	2007	2008	2009	2010	2011
Œuf à Couver	22 680	48 000	-	510	134 160
Œuf de Consommation	-	-	-	1 065 240	264 000
<b>Volaille</b>	<b>327 533</b>	<b>281 389</b>	<b>-</b>	<b>608 450</b>	<b>576 896</b>

Source : DGSV/MRA

Tableau 9.033 Valeurs des Importations des animaux d'élevage (Prix FOB et CAF)

	Valeurs	2007	2008	2009	2010	2011
<b>Bovins</b>	FOB	0	3 430 000	1 735 000	2 680 000	2 549 000
	CAF	0	3 587 500	1 740 000	2 680 000	2 549 000
<b>Ovins</b>	FOB	0	680 000	810 000	810 000	600 000
	CAF	0	680 000	810 000	810 000	600 000
<b>Caprins</b>	FOB	0	0	0	150 000	286 000
	CAF	0	0	0	150 000	286 000
<b>Porcins</b>	FOB	0	0	0	160 000	0
	CAF	0	0	0	160 000	0
<b>Total</b>	<b>FOB</b>	<b>0</b>	<b>4 110 000</b>	<b>2 545 000</b>	<b>3 800 000</b>	<b>3 435 000</b>
	<b>CAF</b>	<b>0</b>	<b>4 267 500</b>	<b>2 550 000</b>	<b>3 800 000</b>	<b>3 435 000</b>

Source : DGD/MEF

Tableau 9.034 : Valeurs des Importations du lait et des produits laitiers (Prix FOB et CAF)

	Valeurs	2007	2008	2009	2010	2011
<b>Lait et crème</b>	FOB	2 813 657 328	6 785 668 564	7 014 822 501	6 772 484 868	8 346 757 383
	CAF	3 904 278 144	7 579 506 649	7 583 546 392	7 193 760 885	8 937 919 212
<b>Yaourt</b>	FOB	73 934 178	66 577 037	4 729 645	10 952 973	7 470 655
	CAF	81 254 901	80 366 393	10 444 074	14 516 455	9 440 874
<b>Beurre</b>	FOB	40 799 374	134 053 775	108 755 419	209 632 842	162 683 189
	CAF	56 047 206	154 471 943	128 106 225	231 266 178	178 306 419
<b>Fromage</b>	FOB	64 549 717	223 219 081	263 186 942	291 765 900	272 081 193
	CAF	97 989 328	279 178 462	310 724 828	341 241 264	318 513 237
<b>Total</b>	<b>FOB</b>	<b>2 992 940 597</b>	<b>7 209 518 457</b>	<b>7 391 494 507</b>	<b>7 284 836 583</b>	<b>8 788 992 420</b>
	<b>CAF</b>	<b>4 139 569 579</b>	<b>8 093 523 447</b>	<b>8 032 821 519</b>	<b>7 780 784 782</b>	<b>9 444 179 742</b>

Source : DGD/MEF

Tableau 9.035 : Importations de viande (Prix FOB et CAF)

	Valeurs	2007	2008	2009	2010	2011
<b>Bovins</b>	FOB				144967862	94 070 916
	CAF				167532104	107 363 470
<b>Ovins</b>	FOB				1112831	1 341 684
	CAF				1235310	2 744 611
<b>Porcins</b>	FOB				16176804	2 949 202
	CAF				19017082	4 110 950
<b>Volailles</b>	FOB				25872439	10 433 743
	CAF				28998753	12 655 097
<b>Autres</b>	FOB				26503053	260 239
	CAF				28771653	361 138
<b>Total</b>	<b>FOB</b>				<b>214 632 989</b>	<b>109 055 784</b>
	<b>CAF</b>				<b>245 554 902</b>	<b>127 235 266</b>

Source : DGD/MEF

Tableau 9.036 : Valeurs des importations d'œufs et de volaille (Prix FOB et CAF)

	Valeurs	2007	2008	2009	2 010	2011
<b>Œufs à Couver</b>	FOB	545 000	7 960 431	0	1 155 872	160 000
	CAF	545 000	9 212 282	0	1 155 872	160 000
<b>Œufs de consommation</b>	FOB	906 352	3 706 157	110 000	5 747 439	7 418 976
	CAF	1 178 657	3 795 802	110 000	6 246 461	7 531 548
<b>Poussins</b>	FOB	46 972 511	39 947 022	27 031 513	42 701 550	57 332 213
	CAF	71 194 067	56 788 471	31 814 505	48 907 919	66 091 912
<b>Pintadeaux, dindonneaux, cannetons</b>	FOB	12 114 678	10 587 789	2 766 519	676 948	4 754 759
	CAF	20 601 419	14 589 248	4 637 223	1 790 400	5 850 045
<b>Total</b>	<b>FOB</b>	<b>60 538 541</b>	<b>62 201 399</b>	<b>29 908 032</b>	<b>50 281 809</b>	<b>69 665 948</b>
	<b>CAF</b>	<b>93 519 143</b>	<b>84 385 803</b>	<b>36 561 728</b>	<b>58 100 652</b>	<b>79 633 505</b>

Source : DGD/MEF

Tableau 9.037 : Valeurs des importations de cuirs et peaux (Prix FOB et CAF)

	Valeurs	2007	2008	2009	2010	2011
<b>Cuirs et peaux</b>	FOB	-	-	-	245 554 902	160 000
	CAF	-	-	-	214 632 989	160 000

Source : DGD/MEF

## X. COMMERCIALISATION DU BÉTAIL

### Dispositif de collecte des données

Les informations statistiques collectées à travers le SIM/Bétail, proviennent d'un échantillon national de vingt-un (21) marchés de bétail choisis en fonction des critères géographiques et d'importance relative des flux commerciaux (voir carte et tableau ci-après),



Tableau 10.001 : Typologie et fréquence des marchés à bétail

Typologie	Marchés	Fréquences	Jours
<b>Production</b>	Bena	Hebdomadaire	Dimanche
	Mogteodo	Tous les 3 jours	-
	Nadiabonli	Hebdomadaire	Mardi
	Tô	Tous les 6 jours	-
	Yilou	Tous les 3 jours	-
<b>Regroupement ou collecte</b>	Djibo	Hebdomadaire	Mercredi
	Kaya	Tous les 3 jours	-
	Youba	Tous les 3 jours	-
	Bogande	Hebdomadaire	Dimanche
	Dori	Hebdomadaire	Vendredi
	Gorom-Gorom	Hebdomadaire	Jeudi
	Garango	Tous les 3 jours	-
<b>Consommation</b>	Bobo Abattoir	Quotidien	Sauf dimanche
	Ouaga abattoir	Quotidien	Sauf dimanche
	Ouaga tanghin	Quotidien	Sauf dimanche
<b>Exportation</b>	Bobo colma	Quotidien	Sauf dimanche
	Hamélé	Tous les 6 jours	-
	Bittou	Tous les 3 jours	-
	Fada N' gourma	Hebdomadaire	Dimanche
	Pouytenga	Tous les 3 jours	-
	Guelwongo	Tous les 3 jours	-

Alors que l'on retrouve toutes les espèces commercialisées sur la plupart des marchés, certains marchés sont cependant « spécialisés » en une ou deux espèces ; c'est le cas du marché de "Ouaga Tanghin" spécialisé pour les petits ruminants (ovins et caprins) et "Bobo Colma" où l'on ne trouve que les bovins.

Chaque marché dispose d'un enquêteur (à l'exception de Pouytenga qui en a deux) chargé de collecter chaque jour de marché les informations sur les offres, les ventes et les prix des animaux. Pour chaque espèce, les prix tiennent compte de la race, de la catégorie et de l'état d'engraissement.

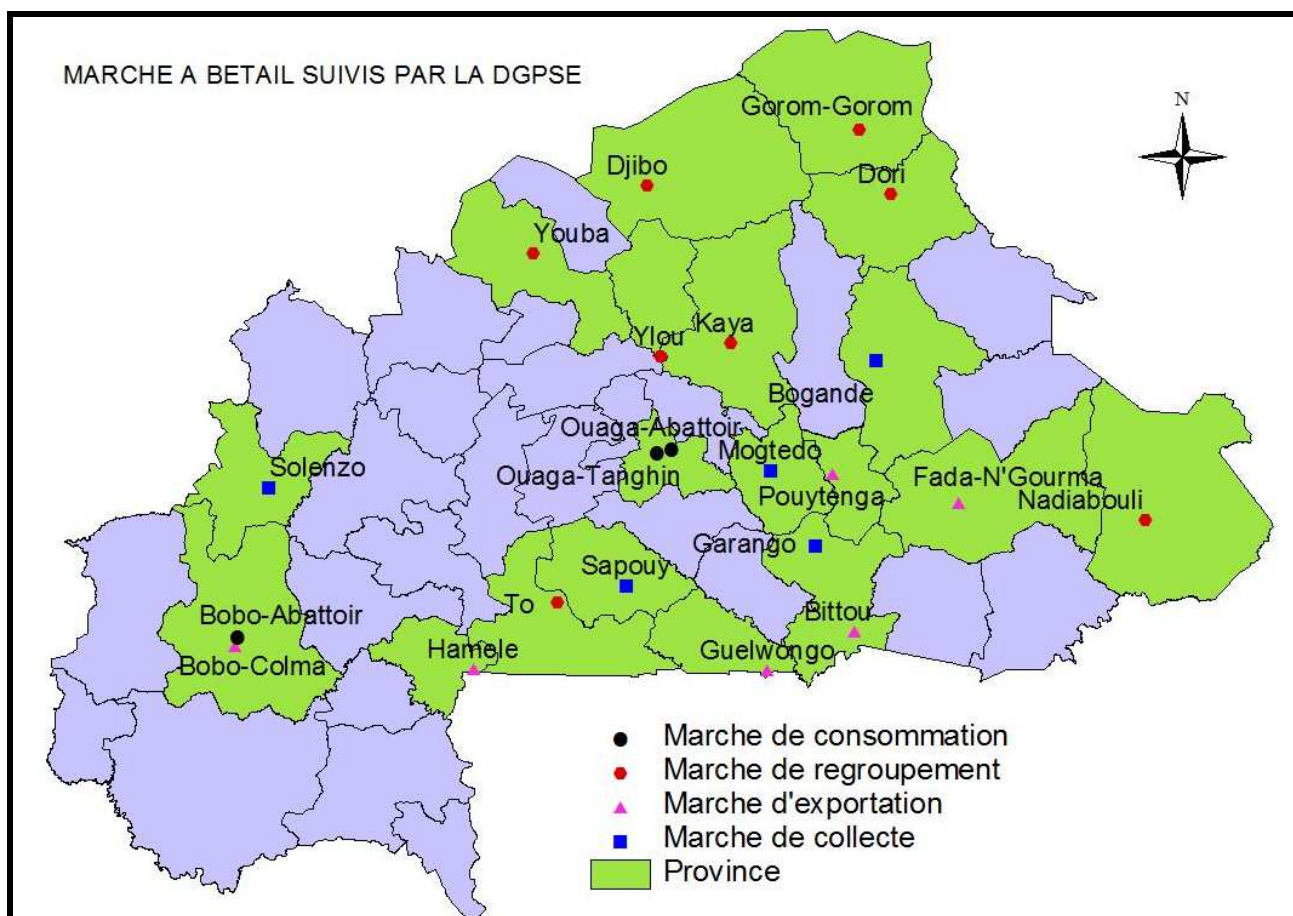
Une appréciation visuelle basée sur l'état d'embonpoint permet de classer l'animal en bon ou mauvais état. Les races rencontrées sur les différents marchés sont les zébus et/ou les taurins pour les bovins et les races dites mossi et/ou sahélienne pour les petits ruminants, La classification catégorielle se fait suivant la nomenclature suivante :

### ✓ Chez les bovins

**Veau**: Bovin mâle de moins d'un an

**Velle**: Bovin femelle de moins d'un an

**Taurillon**: Bovin mâle ayant un âge compris entre 1 et 3 ans

**Génisse**: Bovin femelle ayant un âge compris entre 1 et 4 ans. Il s'agit d'individus n'ayant pas encore commencé leur carrière de reproductrice.

**Taureau**: Bovin mâle de plus de trois ans

**Bœuf**: Bovin mâle de plus de 3 ans castré

**Vache**: Bovin femelle de plus de 4 ans, ayant commencé sa carrière de reproductrice

### ✓ **Chez les ovins**

**Agneau**: Ovin mâle de moins de 15 mois ; qui n'a que des dents de lait

**Agnelle**: Ovin femelle de moins de 15 mois ; qui n'a que des dents de lait

**Bélier**: Ovin mâle entier de plus de 15 mois ; ayant au moins 2 dents adultes

**Mouton**: Ovin mâle de plus de 15 mois castré

**Brebis**: Ovin femelle de plus de 15 mois ; ayant commencé sa carrière de reproductrice

### ✓ **Chez les caprins**

**Cabris**: Caprin mâle ou femelle de moins de 15 mois ; n'ayant que des dents de lait

**Bouc**: Caprin mâle de plus de 15 mois ; ayant au moins 2 dents adulte

**Bouc castré**: Caprin mâle de plus de 15 mois castré

**Chèvre**: Caprin femelle de plus de 15 mois ; ayant au moins 2 dents adultes ; ayant commencé sa carrière de reproductrice.

Les informations sur les marchés à bétail sont reportées sur des fiches d'enquêtes qui sont ensuite transmises à la DGPSE pour traitement, analyse et diffusion.

---

## EVOLUTION DES OFFRES MOYENNES PAR JOUR DE MARCHÉ

---

Tableau 10.002 : Evolution des offres moyennes de bovins par jour de marché suivi

Type de marché	Marchés	2007	2008	2009	2010	2011
Consommation	<i>Bobo Abattoir</i>	166	168	156	161	171
	<i>Ouaga Abattoir</i>	154	174	174	189	187
Production	<i>Bena</i>	302	288	248	227	278
	<i>Garango</i>			154	185	187
	<i>Mogtêdo</i>			120	92	144
	<i>Nadiabonly</i>	93	101	181	190	174
	<i>Tô</i>	42	87	77	58	81
	<i>Yilou</i>	30	39	38	43	51
	Regroupement ou Collecte	<i>Bogandé</i>			331	336
<i>Djibo</i>		1 115	1 249	1 171	1 162	1 177
<i>Dori</i>				564	554	560
<i>Gorom-Gorom</i>		351	391	463	466	390
<i>Kaya</i>		613	603	532	516	512
<i>Youba</i>		301	321	315	339	376
Exportation	<i>Bittou</i>			147	149	
	<i>Bobo Colma</i>	122	189	174	92	121
	<i>Fada N'gourma</i>	1 279	1 484	1 490	1 708	1 403
	<i>Guelwongo</i>			23	29	41
	<i>Pouytenga</i>	1 319	1 288	1 309	1 248	1 293

Tableau 10.003 : Evolution des offres moyennes de bovins zébus par jour de marché suivi

Type de marché	Marchés	2007	2008	2009	2010	2011
Consommation	<i>Bobo Abattoir</i>	166	168	156	161	171
	<i>Bena</i>	302	288	248	227	278
	<i>Garango</i>			159	185	187
Production	<i>Mogtêdo</i>			120	92	144
	<i>Nadiabonly</i>	167	183	181	190	174
	<i>Tô</i>	42	87	77	58	81
	<i>Yilou</i>	32	39	38	43	51
	<i>Bogandé</i>			333	336	302
	<i>Djibo</i>	1 115	1 249	1 171	1 162	1 177
Regroupement ou Collecte	<i>Dori</i>			564	554	560
	<i>Gorom-Gorom</i>	351	391	463	466	390
	<i>Kaya</i>	613	603	532	516	512
	<i>Youba</i>	299	321	315	339	376
	<i>Bittou</i>			147	149	
Exportation	<i>Bobo Colma</i>	122	189	181	92	121
	<i>Fada N'gourma</i>	1 279	1 484	1 490	1 708	1 403
	<i>Guelwongo</i>			29	35	50
	<i>Pouytenga</i>	1 319	1 286	1 309	1 248	1 293

Tableau 10.004 : Evolution des offres moyennes d'ovins par jour de marché suivi

Type de marché	Marchés	2007	2008	2009	2010	2011
Consommation	<i>Bobo Abattoir</i>	412	390	395	401	451
	<i>Ouaga Tanghin</i>	280	274	228	247	295
Production	<i>Bena</i>	192	237	219	198	227
	<i>Garango</i>			144	173	180
	<i>Mogtédó</i>			318	263	366
	<i>Nadiabonly</i>	66	77	104	99	136
	<i>Tô</i>	128	232	128	97	113
	<i>Yilou</i>	197	180	128	124	118
	Regroupement ou Collecte	<i>Bogandé</i>			1 106	
<i>Djibo</i>		1 032	1 106	1 033	1 142	1 147
<i>Dori</i>				679	679	696
<i>Gorom-Gorom</i>		298	429	394	374	406
<i>Kaya</i>		192	176	205	208	209
<i>Youba</i>		278	289	282	321	360
Exportation	<i>Bittou</i>			108	81	
	<i>Fada N'gourma</i>	477	521	453	437	426
	<i>Guelwongo</i>			168	338	368
	<i>Hamélé</i>			154	210	248
	<i>Pouytenga</i>	876	888	880	997	987

Tableau 10.005 : Evolution des offres moyennes d'ovins mossi par jour de marché suivi

Type de marché	Marchés	2007	2008	2009	2010	2011
Consommation	<i>Bobo Abattoir</i>	412	390	395	401	451
	<i>Ouaga Tanghin</i>	247	245	194	203	185
Production	<i>Bena</i>	192	237	219	198	227
	<i>Garango</i>			166	191	187
	<i>Mogtédó</i>			332	272	380
	<i>Nadiabonly</i>	93	102	152	147	144
	<i>Tô</i>	131	232	128	99	113
	<i>Yilou</i>	356	323	228	219	182
	Regroupement ou Collecte	<i>Bogandé</i>				
<i>Kaya</i>		196	164	184	179	179
<i>Youba</i>		282	285	271	291	332
Exportation	<i>Bittou</i>			108	81	
	<i>Fada N'gourma</i>	477	521	453	440	426
	<i>Guelwongo</i>			280	394	369
	<i>Hamélé</i>			158	210	248
	<i>Pouytenga</i>	868	950	979	1 116	1 112



Tableau 10.006 : Evolution des offres moyennes d'ovins sahéliens par jour de marché suivi

Type de marché	Marchés	2007	2008	2009	2010	2011
Consommation	<i>Ouaga Tanghin</i>	313	302	261	290	404
	<i>Garango</i>			6	5	3
Production	<i>Mogtédó</i>			4	12	5
	<i>Nadiabonly</i>	11	13	16	17	14
	<i>Yilou</i>	38	36	28	28	53
	<i>Bogandé</i>			1 106		51
	<i>Djibo</i>	1 032	1 106	1 033	1 139	1 147
Regroupement ou Collecte	<i>Dori</i>			679	679	696
	<i>Gorom-Gorom</i>	298	429	394	374	409
	<i>Kaya</i>	188	189	227	236	240
	<i>Youba</i>	274	293	293	352	389
Exportation	<i>Guelwongo</i>			28	52	343
	<i>Pouytenga</i>	885	826	781	877	861

Tableau 10.007 : Evolution des offres moyennes de caprins par jour de marché suivi

Type de marché	Marchés	2007	2008	2009	2010	2011
Consommation	<i>Bobo Abattoir</i>	323	367	407	397	443
	<i>Ouaga Tanghin</i>	303	315	267	237	211
Production	<i>Bena</i>	123	162	139	140	155
	<i>Garango</i>			87	112	123
	<i>Mogtédó</i>			593	523	587
	<i>Nadiabonly</i>	100	96	153	151	156
	<i>Tô</i>	275	491	293	338	251
	<i>Yilou</i>	358	303	251	245	271
	<i>Bogandé</i>			2 700		46
Regroupement ou Collecte	<i>Djibo</i>	1 914	2 168	2 475	2 568	2 808
	<i>Dori</i>			687	777	778
	<i>Gorom-Gorom</i>	383	511	576	551	612
	<i>Kaya</i>	117	100	103	100	105
	<i>Youba</i>	197	240	240	287	335
Exportation	<i>Bittou</i>			143	141	
	<i>Fada N'gourma</i>	374	432	328	306	295
	<i>Guelwongo</i>			520	638	683
	<i>Hamélé</i>			354	465	572
	<i>Pouytenga</i>	781	859	840	1 047	1 113

Tableau 10.008 : Evolution des offres moyennes de Caprins mossi par jour de marché suivi

Type de marché	Marchés	2007	2008	2009	2010	2011
Consommation	<i>Bobo Abattoir</i>	323	367	407	397	443
	<i>Ouaga Tanghin</i>	255	273	228	204	179
	<i>Bena</i>	123	162	139	140	155
	<i>Garango</i>			103	115	124
Production	<i>Mogtédó</i>			611	566	587
	<i>Nadiabonly</i>	102	96	153	151	156
	<i>Tô</i>	279	491	293	341	251
	<i>Yilou</i>	434	402	323	346	393
	<i>Bogandé</i>					46
Regroupement ou Collecte	<i>Kaya</i>	156	134	121	110	122
	<i>Youba</i>	123	146	144	159	220
	<i>Bittou</i>			143	141	
Exportation	<i>Fada N'gourma</i>	374	432	328	307	295
	<i>Guelwongo</i>			532	639	683
	<i>Hamélé</i>			354	465	581
	<i>Pouytenga</i>	780	939	938	1 175	1 250

Tableau 10.009 : Evolution des offres moyennes de Caprins sahéliens par jour de marché suivi

Type de marché	Marchés	2007	2008	2009	2010	2011
----------------	---------	------	------	------	------	------

<b>Consommation</b>	<i>Ouaga Tanghin</i>	351	358	306	272	244
	<i>Garango</i>			2	4	8
<b>Production</b>	<i>Mogtédó</i>			8	6	
	<i>Yilou</i>	283	203	180	144	149
<b>Regroupement ou Collecte</b>	<i>Bogandé</i>			2 700		
	<i>Djibo</i>	1 914	2 168	2 475	2 564	2 808
	<i>Dori</i>			829	777	778
	<i>Gorom-Gorom</i>	383	511	576	551	616
	<i>Kaya</i>	78	66	86	91	88
	<i>Youba</i>	271	335	335	415	450
<b>Exportation</b>	<i>Guelwongo</i>			38	565	
	<i>Pouytenga</i>	782	779	742	918	975

Tableau 10.010 : Evolution des offres moyennes de Volaille par jour de marché suivi

Type de marché	Marchés	2007	2008	2009	2010	2011
<b>Production</b>	<i>Bena</i>		162	116	148	194
	<i>Garango</i>			593	772	1 249
	<i>Mogtédó</i>			1 334	1 629	1 477
	<i>Nadiabonly</i>		552	657	653	663
	<i>Tô</i>	2 040	2 098	2 041	1 828	2 375
	<i>Yilou</i>	650	531	596	695	1 028
<b>Regroupement ou Collecte</b>	<i>Bogandé</i>			4 070		
	<i>Djibo</i>	2 227	2 416	3 484	3 652	4 133
	<i>Dori</i>			181		
	<i>Gorom-Gorom</i>	198	271	501	483	533
	<i>Kaya</i>	249	375	438	306	373
	<i>Youba</i>			585		
<b>Exportation</b>	<i>Fada N'gourma</i>	294	225	337	275	387
	<i>Guelwongo</i>			514	591	535
	<i>Hamélé</i>			355	460	543
	<i>Pouytenga</i>	2 807	2 438	2 865	3 260	3 169

Tableau 10.011 : Evolution des offres moyennes d' Asins par jour de marché suivi

Type de marché	Marchés	2007	2008	2009	2010	2011
<b>Production</b>	<i>Bena</i>	20	14	16	12	21
	<i>Garango</i>			24	27	26
	<i>Mogtédó</i>			10		
	<i>Yilou</i>	3	2	4	3	2
<b>Regroupement ou Collecte</b>	<i>Bogandé</i>			35	31	32
	<i>Djibo</i>	70	83	85	92	117
	<i>Dori</i>			34	30	31
	<i>Gorom-Gorom</i>	21	29	28	25	39
	<i>Kaya</i>	33	34	33	34	63
	<i>Youba</i>			20		
<b>Exportation</b>	<i>Fada N'gourma</i>	325	244	228	266	294
	<i>Guelwongo</i>			200	275	227
	<i>Pouytenga</i>	205	152	243	208	245

Tableau 10.012 : Evolution des offres moyennes de Camelins par jour de marché suivi

Type de marché	Marchés	2007	2008	2009	2010	2011
<b>Regroupement ou Collecte</b>	<i>Djibo</i>	9	9	6	18	23
	<i>Gorom-Gorom</i>	16	6	6	7	6
	<i>Kaya</i>	1	1	2	2	1

---

## EVOLUTION DES VENTES MOYENNES PAR JOUR DE MARCHE

---

Tableau 10.013 : Evolution des ventes moyennes de Bovins par jour de marché suivi

Types de marché	Marchés	2007	2008	2009	2010	2011
Consommation	<i>Bobo Abattoir</i>	141	148	139	149	157
	<i>Ouaga Abattoir</i>	118	120	120	135	130
Production	<i>Bena</i>	122	108	85	84	82
	<i>Garango</i>			68	68	78
	<i>Mogtêdo</i>			76	44	95
	<i>Nadiabonly</i>	136	154	136	150	139
	<i>Tô</i>	36	79	64	47	67
	<i>Yilou</i>	25	31	26	27	36
	Regroupement ou Collecte	<i>Bogandé</i>			160	146
<i>Kaya</i>		388	385	337	303	312
<i>Youba</i>		194	215	200	199	245
<i>Bittou</i>				113	111	
Exportation	<i>Bobo Colma</i>	101	159	153	69	96
	<i>Fada N'gourma</i>	520	653	870	964	738
	<i>Guelwongo</i>			16	18	21
	<i>Pouytenga</i>	758	670	557	505	602

Tableau 10.014 : Evolution des ventes moyennes de Bovins zébu par jour de marché suivi

Types de marché	MARCHÉS	2007	2008	2009	2010	2011
Consommation	<i>Bobo Abattoir</i>	141	148	139	149	157
	<i>Ouaga Abattoir</i>	118	120	120	135	130
Production	<i>Bena</i>	122	108	85	84	82
	<i>Garango</i>			66	68	78
	<i>Mogtêdo</i>			76	44	95
	<i>Nadiabonly</i>	74	83	136	150	139
	<i>Tô</i>	36	79	64	47	67
	<i>Yilou</i>	24	31	26	27	36
	Regroupement ou Collecte	<i>Bogandé</i>			159	146
<i>Kaya</i>		388	385	337	303	312
<i>Youba</i>		195	215	200	199	245
<i>Bittou</i>				112	111	
Exportation	<i>Bobo- Colma</i>	101	159	149	69	96
	<i>Fada N'gourma</i>	520	653	870	964	738
	<i>Guelwongo</i>			13	16	20
	<i>Pouytenga</i>	758	672	557	505	602

Tableau 10.015 : Evolution des ventes d'Ovins par jour de marché suivi

Types de marché	Marchés	2007	2008	2009	2010	2011
Consommation	<i>Bobo Abattoir</i>	239	217	212	209	230
	<i>Ouaga Tanghin</i>	131	117	111	128	114
Production	<i>Bena</i>	138	164	155	139	174
	<i>Garango</i>			77	56	65
	<i>Mogtédó</i>			296	243	337
	<i>Nadiabonly</i>	53	61	82	79	110
	<i>Tô</i>	104	204	102	74	89
	<i>Yilou</i>	175	153	106	94	85
	Regroupement ou Collecte	<i>Bogandé</i>			1 004	
<i>Djibo</i>		912	972	899	1 001	989
<i>Dori</i>				492	490	502
<i>Gorom-Gorom</i>		186	250	235	235	263
<i>Kaya</i>		145	129	152	156	151
<i>Youba</i>		202	215	213	242	263
Exportation	<i>Bittou</i>			80	63	
	<i>Fada N'gourma</i>	278	319	287	303	296
	<i>Guelwongo</i>			128	248	317
	<i>Hamélé</i>			135	185	213
	<i>Pouytenga</i>	582	574	568	666	639

Tableau 10.016 : Evolution des ventes moyennes d'Ovins mossi par jour de marché suivi

Types de marché	Marchés	2007	2008	2009	2010	2011
Consommation	<i>Bobo Abattoir</i>	239	217	212	209	230
	<i>Ouaga Tanghin</i>	113	97	86	103	98
Production	<i>Bena</i>	138	164	155	139	174
	<i>Garango</i>			88	62	68
	<i>Mogtédó</i>			308	251	350
	<i>Nadiabonly</i>	75	83	121	119	117
	<i>Tô</i>	106	204	102	75	89
	<i>Yilou</i>	320	278	187	166	139
	Regroupement ou Collecte	<i>Bogandé</i>				
<i>Kaya</i>		152	129	143	145	137
<i>Youba</i>		211	221	209	221	247
Exportation		<i>Bittou</i>			80	63
	<i>Fada N'gourma</i>	278	319	287	304	296
	<i>Guelwongo</i>			217	292	320
	<i>Hamélé</i>			138	185	213
	<i>Pouytenga</i>	557	586	636	752	720

Tableau 10.017 : Evolution des ventes moyennes d'Ovins sahélienne par jour de marché suivi

Types de marché	Marchés	2007	2008	2009	2010	2011
Consommation	<i>Ouaga Tanghin</i>	148	137	135	153	130
	<i>Garango</i>			1	2	3
Production	<i>Mogtédó</i>			2	7	3
	<i>Yilou</i>	31	28	25	21	31
	Regroupement ou Collecte	<i>Bogandé</i>			1 004	
<i>Djibo</i>		912	972	899	997	989
<i>Dori</i>				492	490	502
<i>Gorom-Gorom</i>		186	250	235	235	264
<i>Kaya</i>		138	130	160	168	164
<i>Youba</i>		193	209	217	263	278
Exportation	<i>Guelwongo</i>			18	25	248
	<i>Pouytenga</i>	606	563	499	580	557

Tableau 10.018 : Evolution des ventes moyennes de Caprins par jour de marché suivi

Types de marché	Marchés	2007	2008	2009	2010	2011
Consommation	<i>Bobo Abattoir</i>	211	225	234	226	243
	<i>Ouaga Tanghin</i>	237	251	208	175	165
Production	<i>Bena</i>	96	134	112	112	129
	<i>Garango</i>			65	85	95
	<i>Mogtêdo</i>			582	513	558
	<i>Nadiabonly</i>	80	80	123	119	126
	<i>Tô</i>	241	454	258	297	218
	<i>Yilou</i>	345	261	212	193	217
	Regroupement ou Collecte	<i>Bogandé</i>			2 580	
<i>Djibo</i>		1 786	2 010	2 322	2 417	2 662
<i>Dori</i>				501	593	594
<i>Gorom-Gorom</i>		225	282	343	393	432
<i>Kaya</i>		98	83	84	83	84
<i>Youba</i>		184	226	224	265	316
Exportation	<i>Bittou</i>			111	121	
	<i>Fada N'gourma</i>	281	314	246	232	217
	<i>Guelwongo</i>			402	517	616
	<i>Hamélé</i>			320	421	515
	<i>Pouytenga</i>	559	604	570	727	799

Tableau 10.019 : Evolution des ventes moyennes de Caprins mossi par jour de marché suivi

Types de marché	Marchés	2007	2008	2009	2010	2011
Consommation	<i>Bobo Abattoir</i>	211	225	234	226	243
	<i>Ouaga Tanghin</i>	197	210	168	141	133
Production	<i>Bena</i>	96	134	112	112	129
	<i>Garango</i>			77	87	96
	<i>Mogtêdo</i>			599	555	558
	<i>Nadiabonly</i>	82	80	123	119	126
	<i>Tô</i>	245	454	258	300	218
	<i>Yilou</i>	399	352	274	276	327
	Regroupement ou Collecte	<i>Bogandé</i>				
<i>Kaya</i>		136	114	103	96	103
<i>Youba</i>		119	142	139	155	217
Exportation	<i>Bittou</i>			111	121	
	<i>Fada N'gourma</i>	281	314	246	233	217
	<i>Guelwongo</i>			412	519	616
	<i>Hamélé</i>			320	421	523
	<i>Pouytenga</i>	544	659	673	823	898

Tableau 10.020 : Evolution des ventes moyennes Caprins sahélienne par jour de marché suivi

Types de marché	Marchés	2007	2008	2009	2010	2011
Consommation	<i>Ouaga Tanghin</i>	277	292	248	209	197
	<i>Garango</i>			1	1	1
Production	<i>Mogtêdo</i>			6	4	
	<i>Yilou</i>	290	171	150	111	106
	<i>Bogandé</i>			2 580		
Regroupement ou Collecte	<i>Djibo</i>	1 786	2 010	2 322	2 412	2 662
	<i>Dori</i>			606	593	594
	<i>Gorom-Gorom</i>	225	282	343	393	434
	<i>Kaya</i>	59	51	64	70	66
	<i>Youba</i>	249	309	306	375	415
	Exportation	<i>Guelwongo</i>			32	431
<i>Pouytenga</i>		575	549	467	632	699

Tableau 10.021 : Evolution des ventes moyennes de Volaille par jour de marché suivi

Types de marché	Marchés	2007	2008	2009	2010	2011
Production	<i>Bena</i>		162	86	103	120
	<i>Garango</i>			253	352	492
	<i>Mogtêdo</i>			751	961	878
	<i>Nadiabonly</i>		530	575	563	517
	<i>Tô</i>	2 006	1 696	1 281	1 338	1 720
	<i>Yilou</i>	429	401	391	451	633
Regroupement ou Collecte	<i>Bogandé</i>			2 198		
	<i>Djibo</i>	2	0	793	2 017	2 287
	<i>Dori</i>			103		
	<i>Gorom-Gorom</i>	131	202	360	347	401
	<i>Kaya</i>	175	313	362	297	337
	<i>Youba</i>			321		
Exportation	<i>Fada N'gourma</i>	225	206	265	257	262
	<i>Guelwongo</i>			402	463	470
	<i>Hamélé</i>			241	304	392
	<i>Pouytenga</i>	2 539	1 751	1 945	2 092	2 141

Tableau 10.022 : Evolution des ventes moyennes d'Asins par jour de marché suivi

Types de marché	Marchés	2007	2008	2009	2010	2011
Production	<i>Bena</i>	2	2	3	4	6
	<i>Garango</i>			7	7	5
	<i>Mogtêdo</i>			3		
	<i>Yilou</i>	2	2	4	3	2
Regroupement ou Collecte	<i>Bogandé</i>			9	11	15
	<i>Kaya</i>	16	19	19	20	23
	<i>Fada N'gourma</i>	144	141	133	178	197
Exportation	<i>Guelwongo</i>			104	133	138
	<i>Pouytenga</i>	72	66	82	81	98

Tableau 10.023 : Evolution des ventes moyennes de Camelins par jour de marché suivi

Types de marché	Marchés	2007	2008	2009	2010	2011
Regroupement ou Collecte	<i>Djibo</i>	3	3	2	6	8
	<i>Gorom-Gorom</i>	8	1	1	2	1
	<i>Kaya</i>	1	1	2	2	1

---

## EVOLUTION DES PRIX MOYENS

---



Tableau 10.024 : Evolution des prix moyens de bovins par marché suivi

	2007	2008	2009	2010	2011
<b>Bena</b>	114 252	125 611	134 367	136 548	141 069
<b>Bittou</b>			166 167	148 023	
<b>Bobo- Abattoir</b>	147 952	157 465	168 220	168 721	178 150
<b>Bobo- Colma</b>	141 158	165 760	173 776	180 959	208 297
<b>Bogandé</b>			144 500	148 222	173 674
<b>Djibo</b>	111 191	128 078	131 657	130 921	140 969
<b>Dori</b>			167 219	144 004	163 450
<b>Fada N'gourma</b>	117 313	137 804	155 188	158 570	168 449
<b>Garango</b>			140 546	139 486	157 168
<b>Gorom-Gorom</b>	140 650	152 848	145 627	135 261	161 287
<b>Guelwongo</b>			130 767	133 842	156 715
<b>Kaya</b>	168 466	187 147	180 162	167 779	186 535
<b>Mogtédó</b>			136 396	138 162	167 627
<b>Nadiabonly</b>	116 911	126 324	136 488	138 167	153 131
<b>Ouaga Abattoir</b>	128 722	148 874	148 714	184 645	210 261
<b>Pouytenga</b>	168 225	191 237	186 045	196 728	198 696
<b>Tô</b>	112 384	124 301	137 167	156 890	169 676
<b>Yilou</b>	129 429	131 209	145 427	142 727	165 020
<b>Youba</b>	132 059	147 437	148 952	145 964	176 799

Tableau 10.025 : Evolution du prix des taurillons/génisses en bon état par marché

	2007	2008	2009	2010	2 011
<b>Bena</b>	81 818	92 153	105 925	114 675	127 000
<b>Bittou</b>	-	-	78 863	102 220	-
<b>Bobo Abattoir</b>	Nd	Nd	Nd	Nd	226 667
<b>Bobo Colma</b>	Nd	Nd	Nd	62 500	-
<b>Bogandé</b>	-	-	138 231	140 630	164 343
<b>Djibo</b>	94 046	117 729	117 268	112 852	122 684
<b>Dori</b>	-	-	150 578	124 724	147 128
<b>Fada N'gourma</b>	77 435	101 767	112 530	121 369	139 696
<b>Garango</b>	-	-	124 194	140 701	167 806
<b>Gorom-Gorom</b>	127 093	136 936	135 561	128 961	155 017
<b>Guelwongo</b>	-	-	128 224	150 184	132 616
<b>Kaya</b>	148 632	192 852	180 851	152 304	165 868
<b>Mogtédó</b>	-	-	119 774	132 814	146 500
<b>Nadiabonly</b>	95 475	120 170	119 212	120 878	138 225
<b>Ouaga Abattoir</b>	88182	92376	108563	138304	169 183
<b>Pouytenga</b>	140 937	188 580	196 364	195 727	203 010
<b>Tô</b>	84 379	115 891	128 845	142 561	146 202
<b>Yilou</b>	57 622	97 720	104 596	102 308	124 430
<b>Youba</b>	122 504	137 332	147 572	140 507	168 115

Tableau 10.026 : Evolution du prix des taureaux / bœufs zébus en bon état par marché

	2007	2008	2009	2010	2011
<b>Bena</b>	203 725	240 000	248 776	238 677	228 396
<b>Bittou</b>	-	-	319 167	268 561	-
<b>Bobo Abattoir</b>	190 160	213 648	229 053	226 581	242 015
<b>Bobo Colma</b>	186 486	218 002	231 902	231 388	258 303
<b>Bogandé</b>	-	-	235 038	235 886	269 542
<b>Djibo</b>	198 336	230 230	248 604	248 036	261 446
<b>Dori</b>	-	-	278 318	251 051	271 920
<b>Fada N'gourma</b>	202 398	243 563	287 085	300 703	322 277
<b>Garango</b>	-	-	237 364	241 828	258 244
<b>Gorom-Gorom</b>	249 001	253 289	242 895	212 875	247 334
<b>Guelwongo</b>	-	-	211 402	221 498	226 224
<b>Kaya</b>	243 477	303 596	296 648	278 678	310 739
<b>Mogtédo</b>	-	-	260 193	246 065	278 020
<b>Nadiabonly</b>	198 673	227 696	225 941	224 040	246 004
<b>Ouaga Abattoir</b>	228 917	319 537	288 010	355 723	375 736
<b>Pouytenga</b>	318 491	337 251	311 040	328 558	322 942
<b>Tô</b>	145 437	196 309	210 240	231 296	249 914
<b>Yilou</b>	164 234	201 174	235 429	237 338	258 794
<b>Youba</b>	189 267	233 007	229 107	234 857	296 206

Tableau 10.027 : Evolution du prix des vaches zébus en bon état par marché

	2007	2008	2009	2010	2011
Bena	100 419	109 629	128 402	131 132	126 885
Bittou	-	-	213 583	148 857	-
Bobo Abattoir	104 912	102 432	109 173	109 973	114 954
Bobo Colma	79 863	109 725	121 840	119 397	134 325
Bogandé	-	-	121 218	121 201	135 795
Djibo	93 272	107 547	107 659	106 650	122 480
Dori	-	-	168 020	146 469	165 036
Fada N'gourma	119 191	128 460	137 836	132 355	136 546
Garango	-	-	121 883	122 464	132 877
Gorom-Gorom	111 534	143 903	134 346	131 039	158 717
Guelwongo	-	-	101 124	150 447	156 018
Kaya	185 264	164 661	167 960	158 766	180 334
Mogtédo	-	-	119 029	117 078	153 245
Nadiabonly	133 005	139 507	137 099	137 835	151 022
Ouaga Abattoir	123 502	122 474	131 410	157 001	190 028
Pouytenga	140 986	156 593	157 618	182 830	185 932
Tô	107 827	103 392	113 320	143 250	159 041
Yilou	40 036	113 793	128 405	135 168	170 689
Youba	85 877	133 335	140 827	138 931	168 408

Tableau 10.028 : Evolution du prix des veaux/velles en bon état par marché

	2007	2008	2009	2010	2011
Bena	44 828	52 034	56 882	68 546	81 997
Bittou	-	-	49 458	70 029	-
Bogandé	-	-	81 687	95 557	127 038
Djibo	54 568	56 448	53 562	54 300	57 269
Dori	-	-	69 436	54 277	67 996
Fada N'gourma	36821	61 467	70 869	61 058	62 004
Garango	-	-	66 527	71 349	83 835
Gorom-Gorom	64 177	80 671	72 863	66 074	85 072
Guelwongo	-	-	81 285	94 492	95 083
Kaya	66 340	81 348	81 127	78 057	92 277
Mogtédo	-	-	75 833	79 491	95 502
Nadiabonly	68 664	75 295	76 361	72 734	83 796
Ouaga Abattoir	56 560	60 590	65 916	87 773	106 097
Pouytenga	Nd	81 279	79 296	82 185	85 315
Tô	61 697	73 943	84 982	91 596	107 699
Yilou	35 466	56 525	69 283	70 667	80 400
Youba	62 607	56 525	76 567	65 624	91 178

Tableau 10.039 : Evolution des prix moyens de Caprins par marché suivi

	2007	2008	2009	2010	2011
Bena	14 195	14 513	13 805	13 014	15 340
Bittou	-	-	18 544	12 200	-
Bobo- Abattoir	11 440	11 467	11 841	12 268	13 088
Bogandé	-	-	24 642	-	22 118
Djibo	21 506	22 289	22 427	22 640	24 499
Dori	-	-	19 651	22 258	24 848
Fada N'gourma	11 523	13 691	14 266	15 927	17 722
Garango	-	-	11 355	11 922	14 025
Gorom-Gorom	15 892	20 084	20 423	20 259	24 593
Guelwongo	-	-	14 347	16 329	17 306
Hamélé	-	-	16 512	15 910	18 586
Kaya	15 214	16 958	17 205	18 187	20 265
Mogtédo	-	-	14 457	15 702	18 483
Nadiabonly	14 614	14 900	15 113	15 951	17 391
Ouaga- Tanghin	19 224	23 807	24 057	24 245	25 164
Pouytenga	20 952	21 860	22 589	25 939	26 760
Tô	11 441	13 176	14 435	15 384	16 245
Yilou	12 227	13 895	14 572	15 658	18 762
Youba	18 907	21 963	21 428	23 192	29 058

Tableau 10.030 : Evolution du prix des cabris mossi par marché suivi

	2007	2008	2009	2010	2011
Bena	5 210	6 800	6 522	7 487	8 608
Bittou	-	-	9 387	6 181	-
Bogandé	-	-	-	-	19 080
Dori	-	-	8 000	Nd	-
Fada N'gourma	7 276	8 727	9 143	10 048	11 712
Garango	-	-	6 029	6 776	7 688
Guelwongo	-	-	7 205	8 385	10 476
Hamélé	-	-	8 083	6 688	7 891
Kaya	8 006	9 825	9 055	9 712	10 507
Mogtédo	-	-	8 801	10 208	10 670
Nadiabonly	8 171	7 124	7 306	8 083	9 596
Ouaga Tanghin	8 369	9 022	10 297	11 856	15 325
Pouytenga	6 979	7 817	7 884	11 599	11 059
Tô	6 307	6 341	8 087	8 897	9 908
Yilou	6 097	6 392	6 669	7 226	8 346
Youba	9 235	10 833	10 297	11 767	15 771

Tableau 10.031 : Evolution du prix des boucs entiers mossi par marché suivi

	2007	2008	2009	2010	2011
<b>Bena</b>	11 380	11 933	11 229	9 748	13 194
<b>Bittou</b>	-	-	21 108	13 423	-
<b>Bobo Abattoir</b>	8 249	8 214	9 004	9 256	10 000
<b>Bogandé</b>	-	-	-	-	27 746
<b>Fada N'gourma</b>	12 598	16 522	17 308	18 449	21 587
<b>Garango</b>	-	-	13 227	12 935	15 747
<b>Guelwongo</b>	-	-	13 832	16 454	17 056
<b>Hamélé</b>	-	-	10 369	11 168	13 871
<b>Kaya</b>	11 475	15 760	16 154	16 931	18 039
<b>Mogtédó</b>	-	-	14 710	15 794	18 819
<b>Nadiabonly</b>	13 666	15 654	15 886	15 894	17 004
<b>Ouaga Tanghin</b>	-	-	-	26 333	-
<b>Pouytenga</b>	25 369	25 948	26 874	30 359	32 068
<b>Tô</b>	12 907	13 806	14 797	15 822	16 871
<b>Yilou</b>	9 757	10 331	10 567	12 317	13 987
<b>Youba</b>	15 908	21 729	21 591	22 628	26 712

Tableau 10.032 : Evolution du prix des boucs castrés mossi par marché suivi

	2007	2008	2009	2010	2011
<b>Bena</b>	16 267	17 992	17 311	14 815	19 266
<b>Bittou</b>	-	-	20 798	15 012	-
<b>Bobo Abattoir</b>	11 595	13 908	15 659	16 115	17 250
<b>Bogandé</b>	-	-	-	-	20 435
<b>Fada N'gourma</b>	15 665	16 380	15 925	19 504	21 537
<b>Garango</b>	-	-	25 431	21 833	20 625
<b>Guelwongo</b>	-	-	17 821	20 643	18 010
<b>Hamélé</b>	-	-	19 844	22 320	24 100
<b>Kaya</b>	15 939	18 351	18 784	20 219	22 007
<b>Mogtédó</b>	-	-	19 363	19 924	23 136
<b>Nadiabonly</b>	21 842	21 984	22 248	23 386	25 938
<b>Ouaga Tanghin</b>	21 728	26 705	26 536	27 178	27 674
<b>Pouytenga</b>	29 196	30 512	29 217	32 469	32 267
<b>Tô</b>	14 411	16 849	17 581	18 469	19 968
<b>Yilou</b>	13 554	15 315	15 816	18 969	22 046
<b>Youba</b>	14 030	24 256	22 797	25 183	30 830

Tableau 10.033 : Evolution du prix des chèvres mossi par marché suivi

	2007	2008	2009	2010	2011
<b>Bena</b>	18 363	20 429	19 641	17 824	20 427
<b>Bittou</b>	-	-	21 425	13 608	-
<b>Bobo Abattoir</b>	13 627	14 531	14 537	15 049	15 766
<b>Bogandé</b>	-	-	-	-	21 210
<b>Dori</b>	-	-	15 250	15 422	-
<b>Fada N'gourma</b>	9 150	12 577	14 176	14 732	15 774
<b>Garango</b>	-	-	13 763	15 284	18 460
<b>Guelwongo</b>	-	-	19 632	22 139	24 306
<b>Hamélé</b>	-	-	20 335	20 272	22 281
<b>Kaya</b>	15 934	16 941	16 536	17 719	19 289
<b>Mogtédó</b>	-	-	17 509	19 463	21 492
<b>Nadiabonly</b>	12 840	15 005	15 109	16 633	17 217
<b>Ouaga Tanghin</b>	21 079	24 340	22 836	23 737	24 180
<b>Pouytenga</b>	14 695	13 492	13 926	15 220	17 446
<b>Tô</b>	12 278	15 731	17 352	18 398	18 532
<b>Yilou</b>	10 804	12 500	13 312	14 977	16 862
<b>Youba</b>	17 185	19 094	18 338	18 176	23 040

Tableau 10.034 : Evolution du prix des cabris sahéliens par marché suivi

	2007	2008	2009	2010	2011
<b>Bogandé</b>	-	-	7 233	Nd	-
<b>Djibo</b>	7 553	7 537	6 984	7 903	9 284
<b>Dori</b>	-	-	7 189	8 348	13 787
<b>Garango</b>	-	-	18 438	-Nd	-
<b>Gorom-Gorom</b>	6 665	7 328	8 085	8 281	12 413
<b>Guelwongo</b>	-	-	11 700	Nd	-
<b>Hamélé</b>	-	-	-	-	17 167
<b>Kaya</b>	11 930	13 737	11 680	12 592	14 331
<b>Mogtédó</b>	-	-	Nd	18 400	-
<b>Nadiabonly</b>	Nd	Nd	Nd	Nd	-
<b>Ouaga Tanghin</b>	15 619	21 349	20 862	19 469	19 271
<b>Pouytenga</b>	9 802	11 852	12 450	15 439	18 230
<b>Yilou</b>	7 047	7 545	7 506	7 954	10 328
<b>Youba</b>	12 110	14 296	12 935	15 298	19 568

Tableau 10.035 : Evolution du prix des boucs entiers sahéliens par marché suivi

	2007	2008	2009	2010	2011
<b>Bobo Abattoir</b>	-	-	-	-	-
<b>Bogandé</b>	-	-	34 167	Nd	-
<b>Djibo</b>	29 649	29 685	30 108	29 925	30 870
<b>Dori</b>	-	-	30 871	35 274	34 635
<b>Fada N'gourma</b>	-	-	Nd	22 083	-
<b>Garango</b>	-	-	25 033	35 650	34 000
<b>Gorom-Gorom</b>	21 629	28 836	27 161	26 427	30 045
<b>Guelwongo</b>	-	-	-	-	-
<b>Hamélé</b>	-	-	-	-	35000
<b>Kaya</b>	12 003	22 938	23 507	24 033	27 124
<b>Mogtédó</b>	-	-	31 500	30 563	-
<b>Nadiabonly</b>	Nd	Nd	Nd	Nd	-
<b>Ouaga Tanghin</b>	24 799	28 278	29 159	29 165	30 373
<b>Pouytenga</b>	29 526	29 989	31 108	36 959	39 927
<b>Yilou</b>	15 756	19 712	21 311	21 660	27 428
<b>Youba</b>	24 017	29 079	29 213	31 492	40 594

Tableau 10.036 : Evolution du prix des boucs castrés sahéliens par marché suivi

	2007	2008	2009	2010	2011
<b>Bogandé</b>	-	-	40 167	Nd	-
<b>Djibo</b>	31 962	33 830	34 499	33 604	36 763
<b>Dori</b>	-	-	-	-	-
<b>Garango</b>	-	-	-	-	-
<b>Gorom-Gorom</b>	20 729	27 185	27 413	28 676	33 849
<b>Guelwongo</b>	-	-	-	-	-
<b>Hamélé</b>	-	-	-	-	38 500
<b>Kaya</b>	12 012	24 784	24 414	25 876	28 391
<b>Mogtédó</b>	-	-	37 000	-	-
<b>Nadiabonly</b>	Nd	Nd	Nd	Nd	-
<b>Ouaga Tanghin</b>	25 221	28 442	29 473	29 220	29 765
<b>Pouytenga</b>	32 183	33 669	35 121	38 545	36 364
<b>Yilou</b>	15 694	27 658	33 766	32 405	38 930
<b>Youba</b>	25 894	33 506	33 382	37 810	46 457

Tableau 10.037 : Evolution du prix des chèvres sahéliennes par marché suivi

	2007	2008	2009	2010	2011
<b>Bogandé</b>	-	-	17 000	Nd	-
<b>Djibo</b>	16 260	18 230	18 197	18 826	21 078
<b>Dori</b>	-	-	21 496	23 214	26 120
<b>Fada N'gourma</b>	-	-	-	15 500	-
<b>Garango</b>	-	-	-	15 750	-
<b>Gorom-Gorom</b>	15 118	18 697	19 633	19 833	25 037
<b>Guelwongo</b>	-	-	-	-	-
<b>Hamélé</b>	-	-	-	-	26 667
<b>Kaya</b>	15 695	19 864	20 399	21 095	25 474
<b>Mogtédó</b>	-	-	-	30 000	-
<b>Nadiabonly</b>	Nd	Nd	Nd	Nd	-
<b>Ouaga Tanghin</b>	25 236	28 507	29 198	29 073	29 586
<b>Pouytenga</b>	20 243	22 011	23 857	26 958	26 717
<b>Yilou</b>	16 009	19 220	20 279	20 785	23 533
<b>Youba</b>	20 071	23 299	23 253	23 679	30 339

Tableau 10.038 : Evolution des prix moyens d'Ovins par marché suivi

	2007	2008	2009	2010	2011
<b>Bena</b>	20 979	21 510	19 448	18 460	20 375
<b>Bittou</b>	-	-	19 327	15 089	-
<b>Bobo- Abattoir</b>	18 818	20 115	20 858	20 716	22 036
<b>Bogandé</b>	-	-	31 856	-	42 681
<b>Djibo</b>	26 000	28 149	28 712	28 776	32 709
<b>Dori</b>	-	-	30 508	33 158	36 210
<b>Fada N'gourma</b>	16 159	17 866	18 525	20 802	25 329
<b>Garango</b>	-	-	18 697	20 040	23 215
<b>Gorom-Gorom</b>	28 141	30 797	29 415	28 756	33 283
<b>Guelwongo</b>	-	-	21 824	23 581	24 109
<b>Hamélé</b>	-	-	21 523	19 786	21 574
<b>Kaya</b>	27 937	31 591	30 386	29 850	31 857
<b>Mogtédó</b>	-	-	17 718	18 418	25 215
<b>Nadiabonly</b>	21 054	21 965	24 624	26 330	28 446
<b>Ouaga- Tanghin</b>	30 003	31 825	36 258	38 777	43 008
<b>Pouytenga</b>	25 616	27 003	27 612	28 568	30 638
<b>Tô</b>	14 322	16 742	16 681	18 152	18 344
<b>Yilou</b>	19 111	21 060	21 778	24 044	29 304
<b>Youba</b>	28 714	31 258	31 467	33 587	39 632

Tableau 10.039 : Evolution du prix des agneaux/agnelles mossi par marché suivi

	2007	2008	2009	2010	2011
<b>Bena</b>	8 951	10 170	9 765	10 560	13 195
<b>Bittou</b>	-	-	10 213	7 343	-
<b>Bogandé</b>	-	-	-	-	22 551
<b>Fada N'gourma</b>	13 177	14 297	12 229	14 061	19 393
<b>Garango</b>	-	-	10 921	12 752	14 148
<b>Guelwongo</b>	-	-	10 365	12 494	13 719
<b>Hamélé</b>	-	-	11 878	11 403	12 577
<b>Kaya</b>	14 358	17 081	14 717	14 193	14 553
<b>Mogtédó</b>	-	-	10 082	11 815	17 896
<b>Nadiabonly</b>	12 739	12 025	13 563	13 577	15 072
<b>Ouaga Tanghin</b>	13 311	13 465	14 777	14 728	16 152
<b>Pouytenga</b>	7 826	10 064	9 358	13 235	13 468
<b>Tô</b>	9 293	9 783	11 560	13 322	13 733
<b>Yilou</b>	10 367	11 241	11 273	12 453	13 970
<b>Youba</b>	15 687	17 228	17 676	18 710	21 964

Tableau 10.040 : Evolution du prix des béliers mossi par marché suivi

	2007	2008	2009	2010	2011
Bena	27 615	29 913	27 804	25 114	28 198
Bittou	-	-	29 313	26 672	-
Bobo Abattoir	25 328	26 842	Nd	26 525	27 999
Bogandé	-	-	-	-	54 000
Fada N'gourma	22 690	24 544	27 619	32 520	38 294
Garango	-	-	28 063	32 176	38 695
Guelwongo	-	-	23 402	29 596	32 775
Hamélé	-	-	23 740	22 146	26 528
Kaya	31 028	36 074	34 707	32 965	33 548
Mogtédó	-	-	26 724	28 122	37 561
Nadiabonly	30 738	31 867	38 365	38 537	48 227
Ouaga Tanghin	30 521	32 899	38 492	41 999	48 784
Pouytenga	30 323	32 981	Nd	33 681	36 395
Tô	19 839	22 836	21 725	22 722	22 915
Yilou	21 255	24 064	26 404	28 242	32 452
Youba	32 350	35 464	35 562	37 098	43 162

Tableau 10.041 : Evolution du prix des brebis mossi par marché suivi

	2007	2008	2009	2010	2011
Bena	21 731	23 314	20 242	18 491	19 583
Bittou	-	-	17 090	10 092	-
Bobo Abattoir	14 627	15 031	14 944	15 082	16 125
Bogandé	-	-	-	-	35 819
Fada N'gourma	11 299	13 732	15 221	15 866	18 067
Garango	-	-	16 813	17 775	20 610
Guelwongo	-	-	20 331	21 953	23 618
Hamélé	-	-	20 579	20 451	22 917
Kaya	16 319	18 416	18 277	18 633	20 582
Mogtédó	-	-	16 179	16 741	20 014
Nadiabonly	15 822	19 033	17 974	18 687	18 715
Ouaga Tanghin	24 864	25 012	24 511	30 311	35 033
Pouytenga	14 085	14 290	14 292	15 836	18 682
Tô	14 239	17 734	16 850	17 833	18 329
Yilou	13 834	14 572	15 044	16 953	19 729
Youba	19 208	23 107	22 553	21 930	27 597

Tableau 10.042 : Evolution du prix des agneaux/agnelles sahéliens par marché suivi

	2007	2008	2009	2010	2011
Bogandé	-	-	16 400	Nd	36 872
Djibo	14 746	16 066	15 391	16 203	18 937
Dori	-	-	14 306	17 579	19 626
Garango	-	-	30 875	18 523	26 500
Gorom-Gorom	11 688	13 068	14 817	14 384	19 061
Guelwongo	-	-	21 352	27 455	-
Hamélé	-	-	-	-	-
Kaya	23 265	28 042	23 582	22 868	25 314
Mogtédó	-	-	25 000	20 667	21 833
Nadiabonly	12 778	18 005	19 346	17 428	-
Ouaga Tanghin	21 540	23 893	28 578	28 901	32 686
Pouytenga	12 111	15 581	17 991	20 733	23 082
Yilou	10 397	19 452	19 648	19 988	20 873
Youba	27 079	27 545	28 100	30 739	36 212

Tableau 10.043 : Evolution du prix des béliers sahétiens par marché suivi

	2007	2008	2009	2010	2011
<b>Bogandé</b>	-	-	60 667	Nd	74 808
<b>Djibo</b>	42 573	47 431	49 786	48 955	54 196
<b>Dori</b>	-	-	51 930	54 297	57 896
<b>Garango</b>	-	-	61 500	Nd	97 500
<b>Gorom-Gorom</b>	49 709	52 999	48 183	46 620	50 588
<b>Guelwongo</b>	-	-	56 358	61 518	74 117
<b>Hamélé</b>	-	-	56 667	Nd	-
<b>Kaya</b>	53 004	59 175	59 828	59 152	64 037
<b>Mogtédó</b>	-	-	Nd	41 500	45 000
<b>Nadiabonly</b>	42 017	46 905	71 667	64 194	78 333
<b>Ouaga Tanghin</b>	57 456	61 632	74 477	76 766	82 029
<b>Pouytenga</b>	62 178	60 775	59 222	59 162	63 110
<b>Yilou</b>	27 985	43 729	41 865	44 220	56 667
<b>Youba</b>	44 972	53 236	53 585	61 708	71 614

Tableau 10.044 : Evolution du prix des brebis sahélienne par marché suivi

	2007	2008	2009	2010	2011
<b>Bogandé</b>	-	-	18 500	Nd	44 090
<b>Djibo</b>	20 498	21 188	21 270	31 048	24 993
<b>Dori</b>	-	-	25 842	27 796	31 109
<b>Garango</b>	-	-	40 250	Nd	-
<b>Gorom-Gorom</b>	23 206	26 571	25 095	20 997	30 177
<b>Guelwongo</b>	-	-	29 975	Nd	-
<b>Hamélé</b>	-	-	28 333	Nd	-
<b>Kaya</b>	21 027	31 935	31 168	28 725	33 774
<b>Mogtédó</b>	-	-	Nd	32 000	33 333
<b>Nadiabonly</b>	22 103	22 208	32 500	30 297	-
<b>Ouaga Tanghin</b>	32 941	33 835	36 720	39 933	43 225
<b>Pouytenga</b>	29 447	30 902	31 985	17 167	28 941
<b>Yilou</b>	14 263	10 650	27 026	24 724	30 591
<b>Youba</b>	14 156	32 759	30 543	28 276	37 137

Tableau 10.045 : Evolution des prix moyens de Volaille par marché suivi

	2007	2008	2009	2010	2011
<b>Bena</b>	-	1 017	1 194	1 144	1 504
<b>Bogandé</b>	-	-	1 267	-	-
<b>Djibo</b>	1 039	1 087	1 222	1 400	1 518
<b>Dori</b>	-	-	1 207	-	-
<b>Fada N'gourma</b>	1 177	1 276	1 405	1 501	1 736
<b>Garango</b>	-	-	1 556	1 718	2 159
<b>Gorom-Gorom</b>	934	1 143	1 185	1 300	1 521
<b>Guelwongo</b>	-	-	1 652	1 928	2 432
<b>Hamélé</b>	-	-	1 801	2 055	2 409
<b>Kaya</b>	1 272	1 373	1 486	1 578	1 755
<b>Mogtédó</b>	-	-	1 514	1 578	1 865
<b>Nadiabonly</b>	-	1 346	1 399	1 444	1 594
<b>Pouytenga</b>	1 179	1 277	1 419	1 643	2 043
<b>Tô</b>	1 230	1 535	1 443	1 580	1 785
<b>Yilou</b>	1 299	1 417	1 474	1 666	1 912
<b>Youba</b>	-	-	1 356	-	-



Tableau 10.047 : Evolution du prix moyens de coq par marché suivi

	2007	2008	2009	2010	2011
Bena	-	1 151	1 467	1 313	1 651
Bogandé	-	-	1 500	-	-
Djibo	1 192	1 303	1 295	1 652	1 747
Dori	-	-	1 213	-	-
Fada N'gourma	1 282	1 315	1 464	1 556	1 799
Garango	-	-	1 635	1 876	2 348
Gorom-Gorom	961	1 326	1 302	1 409	1 643
Guelwongo	-	-	1 988	2 306	2 884
Hamélé	-	-	2 110	2 281	2 750
Kaya	1 443	1 466	1 576	1 695	1 930
Mogtédó	-	-	1 641	1 713	2 021
Nadiabonly	-	1 493	1 527	1 704	1 739
Pouytenga	1 237	1 362	1 540	1 782	2 199
Tô	1 401	1 796	1 428	1 791	2 004
Yilou	1 478	1 625	1 521	1 898	2 135
Youba	-	-	1 543	-	-

Tableau 10.048 : Evolution du prix moyens de poules par marché suivi

	2007	2008	2009	2010	2011
Bena	-	666	867	822	1 138
Bogandé	-	-	950	-	-
Djibo	766	814	940	993	1 209
Dori	-	-	860	-	-
Fada N'gourma	818	963	1 027	1 142	1 382
Garango	-	-	1 056	1 265	1 671
Gorom-Gorom	807	932	959	1 018	1 224
Guelwongo	-	-	1 366	1 636	2 199
Hamélé	-	-	1 431	1 490	2 094
Kaya	1 057	1 223	1 291	1 331	1 508
Mogtédó	-	-	1 302	1 420	1 504
Nadiabonly	-	1 011	1 049	1 093	1 275
Pouytenga	1 018	1 117	1 189	1 408	1 786
Tô	1 117	1 352	1 290	1 448	1 650
Yilou	1 082	1 116	1 222	1 411	1 601
Youba	-	-	1 106	-	-

Tableau 10.049 : Evolution du prix moyens de pintades par marché suivi

	2007	2008	2009	2010	2011
Bena	-	1 267	1 467	1 458	1 810
Bogandé	-	-	1 350	-	-
Djibo	1 142	1 151	1 295	1 594	1 597
Dori	-	-	1 473	-	-
Fada N'gourma	1 425	1 546	1 710	1 801	2 026
Garango	-	-	1 784	1 959	2 452
Gorom-Gorom	1 047	1 178	1 302	1 422	1 703
Guelwongo	-	-	1 603	1 839	2 212
Hamélé	-	-	1 865	1 920	2 377
Kaya	779	1 440	1 576	1 717	1 831
Mogtédó	-	-	1 597	1 651	2 068
Nadiabonly	-	1 496	1 526	1 543	1 769
Pouytenga	-	1 354	1 540	1 740	2 145
Tô	1 169	1 490	1 428	1 499	1 701
Yilou	1 340	1 498	1 521	1 696	1 999
Youba	-	-	1 543	-	-

Tableau 10.050 : Evolution du prix moyens d'asins par marché suivi

	2007	2008	2009	2010	2011
<b>Bena</b>	32 564	34 257	37 277	38 284	45 523
<b>Bogandé</b>	-	-	34 730	33 357	51 110
<b>Djibo</b>	33 155	33 823	35 193	36 001	39 772
<b>Dori</b>	-	-	29 453	31 701	33 894
<b>Fada N'gourma</b>	33 871	39 518	44 823	44 568	55 200
<b>Garango</b>	-	-	44 375	45 256	57 665
<b>Gorom-Gorom</b>	21 311	26 175	26 463	26 516	34 685
<b>Guelwongo</b>	-	-	42 028	50 336	62 979
<b>Hamélé</b>	-	-	-	-	-
<b>Kaya</b>	34 487	36 141	37 387	39 000	44 923
<b>Mogtédó</b>	-	-	40 643	Nd	-
<b>Pouytenga</b>	43 121	44 057	49 154	56 538	60 994
<b>Yilou</b>	20 074	31 512	35 343	40 729	44 781
<b>Youba</b>	Nd	Nd	39 579	Nd	-

Tableau 10.051 : Evolution du prix moyens de camelins par marché suivi

	2007	2008	2009	2010	2011
<b>Djibo</b>	174 470	237 977	260 135	257 928	303 478
<b>Gorom-Gorom</b>	162 174	243 796	252 698	244 542	285 972
<b>Kaya</b>	152 500	229 375	117 500	180 000	200 000

## XI. TRANSHUMANCES

Le déplacement des animaux en transhumance est enregistré grâce à la délivrance de Certificats Nationaux ou Internationaux de Transhumance au niveau des ZATE et des PV. Cependant, très peu d'éleveurs se procurent ces documents administratifs.

### Concepts (extraits de la nomenclature)

**Elevage transhumant** : Elevage se particularisant par des déplacements de nature saisonnière et cyclique de tout ou partie du troupeau de bétail ayant quitté les limites de leurs parcours habituels à la recherche de points d'eau, de pâturages et/ou de cures salées, On distingue **la transhumance intérieure** qui s'effectue entre les provinces du Burkina Faso et la **transhumance transfrontalière** qui s'effectue au-delà des frontières du Burkina Faso. Le suivi de la transhumance se fait par voie d'enregistrements administratifs (certificats de transhumance) :

- le Certificat National de Transhumance (CNT) pour le déplacement à l'intérieur du pays ;
- le Certificat International de Transhumance (CIT) pour le déplacement transfrontalier

Tableau 11.001 : Synthèse de l'évolution de la transhumance par espèce

	2007	2008	2009	2010	2011
<b>Asins</b>	299	256	694	329	287
<b>Bovins</b>	125 857	158 201	183 187	161 836	147 641
<b>Camelins</b>	19	51	19	17	79
<b>Caprins</b>	10 739	8 168	4 377	20 632	11 551
<b>Equins</b>	0	29	0	4	-
<b>Ovins</b>	12 005	20 298	8 607	21 917	14 033

Tableau 11.002 : Evolution des effectifs d'asins transhumants selon la région de départ

	2007	2008	2009	2010	2011
<b>B. du Mouhoun</b>	1	20	3	2	35
<b>Cascades</b>	1	4	1	0	8
<b>Centre</b>	0	0	0	10	
<b>Centre-Est</b>	0	3	0	25	7
<b>Centre-Nord</b>	0	83	0	1	17
<b>Centre-Ouest</b>	0	0	0	0	
<b>Centre-Sud</b>	0	0	419	173	
<b>Est</b>	25	34	13	0	40
<b>Hauts Bassins</b>	3	22	26	3	13
<b>Nord</b>	27	34	84	16	30
<b>Plateau Central</b>	2	0	0	0	
<b>Sahel</b>	240	56	146	99	137
<b>Sud-Ouest</b>	0	0	2	0	
<b>Burkina Faso</b>	<b>299</b>	<b>256</b>	<b>694</b>	<b>329</b>	<b>287</b>

Tableau 11.003 : Evolution des effectifs de bovins transhumants selon la région de départ

	2007	2008	2009	2010	2011
<b>B. du Mouhoun</b>	6 875	9 414	23 121	24 574	24 815
<b>Cascades</b>	2 266	5 653	7 754	11 391	8 915
<b>Centre</b>	0	0	136	358	0
<b>Centre-Est</b>	7 175	12 411	13 571	10 323	9 369
<b>Centre-Nord</b>	334	2 859	363	686	1661
<b>Centre-Ouest</b>	364	1 342	3 043	12 697	14 988
<b>Centre-Sud</b>	6 576	4 889	22 536	8 749	2 901
<b>Est</b>	21 127	31 359	21 516	20 604	14 055
<b>Hauts Bassins</b>	61 567	54 275	60 575	36 555	32 565
<b>Nord</b>	996	3 442	2 918	2 118	2 842
<b>Plateau Central</b>	313	237	120	1277	144
<b>Sahel</b>	14 378	7 029	12 026	25 643	18 594
<b>Sud-Ouest</b>	3 886	25 291	16 067	6 085	16 792
<b>Burkina Faso</b>	<b>125 857</b>	<b>158 201</b>	<b>183 746</b>	<b>161 060</b>	<b>147 641</b>

Tableau 11.004 : Evolution des effectifs caprins transhumants selon la région de départ

	2007	2008	2009	2010	2011
<b>B. du Mouhoun</b>	52	505	110	13 688	888
Cascades	4	1 452	60	19	
Centre	0	0	0	870	
Centre-Est	0	112	112	338	70
Centre-Nord	8	20	87	50	710
Centre-Ouest	0	10	8	160	
Centre-Sud	0	205	43	492	69
Est	72	123	183	20	588
Hauts Bassins	451	6	420	216	142
Nord	1 298	4 682	2 012	2 882	5 619
Plateau Central	2	67	97	25	
Sahel	8 848	872	1 230	1 552	3 336
Sud-Ouest	4	114	15	0	129
<b>Burkina Faso</b>	<b>10 739</b>	<b>8 168</b>	<b>4 377</b>	<b>20 312</b>	<b>11 551</b>

Tableau 11.005 : Evolution des effectifs d'ovins transhumants selon la région de départ

	2007	2008	2009	2010	2011
<b>B. du Mouhoun</b>	409	685	615	10 572	3 881
Cascades	127	9 826	359	270	9
Centre	0	0	0	510	0
Centre-Est	92	132	239	1 628	414
Centre-Nord	3	352	583	107	501
Centre-Ouest	3	49	47	414	99
Centre-Sud	199	652	1 410	766	97
Est	2 253	1 433	1 254	2 693	3 080
Hauts Bassins	2 348	606	2 267	1 177	962
Nord	682	2 185	836	1 831	2 529
Plateau Central	44	32	69	85	0
Sahel	5 302	2 190	650	1 595	2 436
Sud-Ouest	543	2 156	317	54	25
<b>Burkina Faso</b>	<b>12 005</b>	<b>20 298</b>	<b>8 646</b>	<b>21 702</b>	<b>14 033</b>

Tableau 11.006 : Evolution des effectifs de bovins transhumants selon la région d'accueil

	2007	2008	2009	2010	2011
<b>B. du Mouhoun</b>	548	10 697	1 110	478	2679
Cascades	23 495	19 899	28 018	5 265	17 615
Centre	773	182	14	159	30
Centre-Est	294	964	1 364	1 193	356
Centre-Nord	404	144	695	2265	2589
Centre-Ouest	998	1 291	475	866	861
Centre-Sud	336	9 714	5 569	2 490	63
Est	7 303	2 019	6 104	7 215	6 265
Hauts Bassins	40 632	34 133	22 956	23 672	9 643
Nord	0	182	301	0	37
Plateau Central	309	819	450	573	310
Sahel	629	3 565	7 446	1 927	1 799
Sud-Ouest	8 225	13 756	47 932	42 943	46 859
<b>Burkina Faso</b>	<b>83 946</b>	<b>97 365</b>	<b>122 434</b>	<b>89 046</b>	<b>89 106</b>

Tableau 11.007 : Evolution des effectifs de caprins transhumants selon la région d'accueil

	2007	2008	2009	2010	2011
<b>B. du Mouhoun</b>	0	324	85	1026	20618
<b>Cascades</b>	446	16	20	74	34
<b>Centre</b>	180	0	0	0	0
<b>Centre-Est</b>	6	2	58	0	377
<b>Centre-Nord</b>	76	22	347	0	1345
<b>Centre-Ouest</b>	6	70	74	132	28
<b>Centre-Sud</b>	120	99	51	0	2
<b>Est</b>	96	80	136	70	76
<b>Hauts Bassins</b>	451	215	553	236	5
<b>Nord</b>	0	232	87	67	80
<b>Plateau Central</b>	0	45	15	0	0
<b>Sahel</b>	130	283	2 308	347	971
<b>Sud-Ouest</b>	0	0	0	28	127
<b>Burkina Faso</b>	<b>1 511</b>	<b>1 388</b>	<b>3 734</b>	<b>1 980</b>	<b>23 663</b>

Tableau 11.008 : Evolution des effectifs d'ovins transhumants selon la région d'accueil

	2007	2008	2009	2010	2011
<b>B. du Mouhoun</b>	43	1 181	140	1639	15295
<b>Cascades</b>	1 295	288	1 099	453	327
<b>Centre</b>	123	45	0	0	0
<b>Centre-Est</b>	168	331	69	92	295
<b>Centre-Nord</b>	158	9	28	59	907
<b>Centre-Ouest</b>	88	231	283	154	201
<b>Centre-Sud</b>	784	674	922	108	225
<b>Est</b>	573	473	97	876	191
<b>Hauts Bassins</b>	2 061	1 128	1 661	1 187	1 133
<b>Nord</b>	0	254	76	43	133
<b>Plateau Central</b>	0	74	11	22	7
<b>Sahel</b>	100	266	774	149	581
<b>Sud-Ouest</b>	111	810	539	1461	1338
<b>Burkina Faso</b>	<b>5 504</b>	<b>5 764</b>	<b>5 699</b>	<b>6 243</b>	<b>20 633</b>

Tableau 11.009: Evolution des effectifs transhumants par espèce selon le pays d'accueil (transhumance transfrontalière)

	2007	2008	2009	2010	2011
<b>Asins</b>	251	109	40	252	181
<b>Bovins</b>	41 911	61 933	65 754	71 975	60 600
<b>Camelins</b>	7	49	14	17	79
<b>Caprins</b>	9 228	6 780	2 263	18 332	8 042
<b>Ovins</b>	6 501	14 579	3 473	15 456	7 664

Tableau 11.010 : Evolution des effectifs de bovins transhumants selon le pays d'accueil

	2007	2008	2009	2010	2011
<b>Bénin</b>	1 021	3 387	2 634	730	1509
<b>Côte d'Ivoire</b>	2 792	4 632	4 684	7 698	7 494
<b>Ghana</b>	6 166	9 089	22 126	21 062	20 799
<b>Mali</b>	8 989	6 828	6 995	18 317	13 219
<b>Niger</b>	2 648	873	609	214	204
<b>Nigeria</b>	0	536	3 250	0	0
<b>Togo</b>	20 295	36 588	25 456	23 954	17 375
<b>Ensemble</b>	<b>41 911</b>	<b>61 933</b>	<b>65 754</b>	<b>71 975</b>	<b>60 600</b>

Tableau 11.011 : Evolution des effectifs de caprins transhumants selon le pays d'accueil

	2007	2008	2009	2010	2011
<b>Bénin</b>	0	0	0	0	98
<b>Côte d'Ivoire</b>	4	1 338	60	8	82
<b>Ghana</b>	1 595	193	18	293	131
<b>Mali</b>	6 407	5 091	1 955	17 904	7 555
<b>Niger</b>	1 206	35	26	12	0
<b>Togo</b>	16	123	204	115	176
<b>Ensemble</b>	<b>9 228</b>	<b>6 780</b>	<b>2 263</b>	<b>18 332</b>	<b>8 042</b>

Tableau 11.012 : Evolution des effectifs d'ovins transhumants selon le pays d'accueil

	2007	2008	2009	2010	2011
<b>Bénin</b>	180	77	256	7	306
<b>Côte d'Ivoire</b>	513	9 596	819	160	352
<b>Ghana</b>	117	623	683	1176	549
<b>Mali</b>	3 586	2 652	674	10 623	3 639
<b>Niger</b>	454	262	47	12	0
<b>Togo</b>	1651	1369	994	3478	2818
<b>Ensemble</b>	<b>6 501</b>	<b>14 579</b>	<b>3 473</b>	<b>15 456</b>	<b>7 664</b>

Tableau 11.013 : Evolution des effectifs arrivés en transhumance (transhumance transfrontalière)

	2007	2008	2009	2010	2011
<b>Asins</b>	-	0	879	0	0
<b>Bovins</b>	-	1 097	4 442	776	6 400
<b>Camelins</b>	-	0	1	0	0
<b>Caprins</b>	-	0	1 620	320	46 000
<b>Ovins</b>	-	45	526	215	23 000

## Liste des tableaux

TABLEAU 2.001 : PERSONNEL TECHNIQUE DU MINISTERE DES RESSOURCES ANIMALES.....	9
TABLEAU 2.002 : EVOLUTION DES ELEVES INSCRITS A L'ECOLE NATIONALE DE L'ELEVAGE ET DE LA SANTE ANIMALE (ENESA).....	9
TABLEAU 4.001 : PARAMETRES ZOOTECHNIQUES DES BOVINS .....	12
TABLEAU 4.002 : PARAMETRES ZOOTECHNIQUES DES PETITS RUMINANTS.....	12
TABLEAU 4.003 : PARAMETRES NATURELS ET DE GESTION PAR ESPECES .....	12
TABLEAU 4.004: PARAMETRES DE PRODUCTION DE VIANDE PAR ESPECES .....	13
TABLEAU 4.006 : PARAMETRES DE PRODUCTION DE LAIT CHEZ LES BOVINS .....	13
TABLEAU 4.007 : PARAMETRES DE PRODUCTION DE LAIT CHEZ LES CAPRINS.....	13
TABLEAU 4.008 : PARAMETRES DE PRODUCTION D'ŒUFS (POULES ET PINTADES) .....	13
TABLEAU 5.001 : SITUATION DES PRINCIPALES INFRASTRUCTURES D'ELEVAGE EN FIN 2011.....	15
TABLEAU 5.001 : SITUATION DES PRINCIPALES INFRASTRUCTURES D'ELEVAGE EN FIN 2011 (SUITE) .....	15
TABLEAU 6.001 : EVOLUTION DU CHEPTEL NATIONAL PAR ESPECE.....	17
TABLEAU 6.002 : EVOLUTION DES EFFECTIFS DE BOVINS PAR REGION .....	17
TABLEAU 6.003 : EVOLUTION DES EFFECTIFS DES OVINS PAR REGION .....	17
TABLEAU 6.004 : EVOLUTION DES EFFECTIFS DES CAPRINS PAR REGION.....	18
TABLEAU 6.005 : EVOLUTION DES EFFECTIFS DES PORCINS PAR REGION.....	18
TABLEAU 6.006 : EVOLUTION DES EFFECTIFS DES CAMELINS PAR REGION .....	18
TABLEAU 6.007 : EVOLUTION DES EFFECTIFS DES EQUINS PAR REGION.....	19
TABLEAU 6.008 : EVOLUTION DES EFFECTIFS DES ASINS PAR REGION .....	19
TABLEAU 6.009 : EVOLUTION DES EFFECTIFS DE POULES PAR REGION .....	19
TABLEAU 6.010 : EVOLUTION DES EFFECTIFS DE PINTADES PAR REGION.....	20
TABLEAU 7.001 : EVOLUTION DU NOMBRE DE FOYER DE MALADIES CONTAGIEUSES SUSPECTEES CHEZ LES BOVINS .....	24
TABLEAU 7.002 : EVOLUTION DU NOMBRE DE FOYERS DE CHARBON BACTERIDIEN PAR REGION .....	24
TABLEAU 7.003 : EVOLUTION DU NOMBRE DE FOYERS DE CHARBON SYMPTOMATIQUE PAR REGION .....	24
TABLEAU 7.004 : EVOLUTION DU NOMBRE DE FOYERS DE DERMATOPHILOSE NODULAIRE PAR REGION.....	25
TABLEAU 7.005 : EVOLUTION DU NOMBRE DE FOYERS DE DERMATOSE NODULAIRE PAR REGION .....	25
TABLEAU 7.006 : EVOLUTION DU NOMBRE DE FOYERS DE FIEVRE APTEUSE PAR REGION.....	25
TABLEAU 7.007 : EVOLUTION DU NOMBRE DE FOYERS DE PASTEUROLLOSE PAR REGION.....	26
TABLEAU 7.008 : EVOLUTION DU NOMBRE DE FOYERS DE PERIPNEUMONIE CONTAGIEUSE BOVINE PAR REGION .....	26
TABLEAU 7.009 : EVOLUTION DU NOMBRE DE FOYERS DE MALADIES CONTAGIEUSES SUSPECTEES CHEZ LES PETITS RUMINANTS .....	26
TABLEAU 7.010 : EVOLUTION DU NOMBRE DE FOYERS DE PASTEUROLLOSE PAR REGION.....	27
TABLEAU 7.011 : EVOLUTION DU NOMBRE DE FOYERS DE PESTE DES PETITS RUMINANTS PAR REGION.....	27
TABLEAU 7.012 : EVOLUTION DU NOMBRE DE FOYERS DE MALADIES CONTAGIEUSES SUSPECTEES CHEZ LES PORCINS... 27	27
TABLEAU 7.013 : EVOLUTION DU NOMBRE DE FOYERS DE PASTEURILLOSE PAR REGION .....	28
TABLEAU 7.014 : EVOLUTION DU NOMBRE DE FOYERS DE PESTE PORCINE PAR REGION .....	28
TABLEAU 7.015 : EVOLUTION DU NOMBRE DE FOYERS DE MALADIES CONTAGIEUSES SUSPECTEES CHEZ LA VOLAILLE.. 28	28
TABLEAU 7.016 : EVOLUTION DU NOMBRE DE FOYERS DE NEWCASTLE PAR REGION .....	29
TABLEAU 7.017 : EVOLUTION DU NOMBRE DE FOYERS DE VARIOLE PAR REGION .....	29
TABLEAU 7.018 : EVOLUTION DU NOMBRE FOYERS DE MALADIES CONTAGIEUSES SUSPECTEES CHEZ LES CANINS .....	29
TABLEAU 7.019 : EVOLUTION DU NOMBRE DE FOYERS DE RAGE PAR REGION .....	29
TABLEAU 7.020 : EVOLUTION DU NOMBRE DE FOYER DE MALADIES CONTAGIEUSES SUSPECTEES CHEZ LES ASINS.....	30
TABLEAU 7.021 : EVOLUTION DES MORBIDITES CHEZ LES BOVINS .....	30
TABLEAU 7.022 : EVOLUTION DES CAS DE MORBIDITES CAUSES PAR LE CHARBON BACTERIDIEN PAR REGION.....	30
TABLEAU 7.023 : EVOLUTION DES CAS DE MORBIDITES CAUSES PAR LE CHARBON SYMPTOMATIQUE PAR REGION .....	31
TABLEAU 7.024 : EVOLUTION DES CAS DE MORBIDITES CAUSES PAR LA DERMATOPHILOSE NODULAIRE PAR REGION.....	31
TABLEAU 7.025 : EVOLUTION DES CAS DE MORBIDITES CAUSES PAR LA DERMATOSE NODULAIRE PAR REGION .....	31
TABLEAU 7.026 : EVOLUTION DES CAS DE MORBIDITES CAUSES PAR LA FIEVRE APTEUSE PAR REGION.....	32
TABLEAU 7.027 : EVOLUTION DES CAS DE MORBIDITES CAUSES PAR LA PASTEURILLOSE PAR REGION.....	32
TABLEAU 7.028 : EVOLUTION DES CAS DE MORBIDITES CAUSES PAR LA PERIPNEUMONIE CONTAGIEUSE BOVINE PAR REGION .....	32
TABLEAU 7.029 : EVOLUTION DES MORBIDITES CHEZ LES PETITS RUMINANTS .....	33
TABLEAU 7.030 : EVOLUTION DES CAS DE MORBIDITES CAUSES PAR LA PASTEURILLOSE PAR REGION.....	33
TABLEAU 7.031 : EVOLUTION DES CAS DE MORBIDITES CAUSES PAR LA PESTE DES PETITS RUMINANTS PAR REGION.....	33
TABLEAU 7.032 : EVOLUTION DES MORBIDITES CHEZ LES PORCINS .....	34
TABLEAU 7.033 : EVOLUTION DES CAS DE MORBIDITES CAUSES PAR LA PASTEURILLOSE CHEZ LES PORCINS PAR REGION .....	34
TABLEAU 7.034 : EVOLUTION DES CAS DE MORBIDITES CAUSES PAR LA PESTE PORCINE PAR REGION .....	34
TABLEAU 7.035 : EVOLUTION DE MORBIDITES CHEZ LA VOLAILLE .....	34



TABLEAU 7.036 : EVOLUTION DES CAS DE MORBIDITES CAUSES PAR LA NEWCASTLE PAR REGION .....	35
TABLEAU 7.037 : EVOLUTION DES CAS DE MORBIDITES CAUSES PAR LA VARIOLE CHEZ LA VOLAILLE PAR REGION .....	35
TABLEAU 7.038 : EVOLUTION DES MORBIDITES CHEZ LES CANINS .....	35
TABLEAU 7.039 : EVOLUTION DES MORBIDITES CHEZ LES ASINS.....	35
TABLEAU 7.040 : PRINCIPALES CAUSES DE MORTALITE CHEZ LES BOVINS .....	36
TABLEAU 7.041 : EVOLUTION DES CAS DE MORTALITE CAUSES PAR LE CHARBON BACTERIDIEN PAR REGION.....	36
TABLEAU 7.042 : EVOLUTION DES CAS DE MORTALITE CAUSES PAR LE CHARBON SYMPTOMATIQUE PAR REGION .....	36
TABLEAU 7.043 : EVOLUTION DES CAS DE MORTALITE CAUSES PAR LA FIEVRE APHTEUSE PAR REGION.....	37
TABLEAU 7.044 : EVOLUTION DES CAS DE MORTALITE CAUSES PAR LA PASTEURELLOSE CHEZ LES BOVINS PAR REGION	37
TABLEAU 7.045 : EVOLUTION DES CAS DE MORTALITE CAUSES PAR LA PERIPNEUMONIE CONTAGIEUSE BOVINE PAR REGION .....	37
TABLEAU 7.046 : EVOLUTION DE LA MORTALITE DES PETITS RUMINANTS .....	38
TABLEAU 7.047 : EVOLUTION DES CAS DE MORTALITE CAUSES PAR LA PASTEURELLOSE CHEZ LES PETITS RUMINANTS PAR REGION .....	38
TABLEAU 7.048 : EVOLUTION DES CAS DE MORTALITE CAUSES PAR LA PESTE DES PETITS RUMINANTS PAR REGION.....	38
TABLEAU 7.049 : EVOLUTION DE LA MORTALITE DE PORCINS.....	39
TABLEAU 7.050 : EVOLUTION DES CAS DE MORTALITE CAUSES PAR LA PASTEURELLOSE CHEZ LES PORCINS PAR REGION .....	39
TABLEAU 7.051 : EVOLUTION DES CAS DE MORTALITE CAUSES PAR LA PESTE PORCINE PAR REGION .....	39
TABLEAU 7.052 : EVOLUTION DE LA MORTALITE DE VOLAILLE .....	39
TABLEAU 7.053 : EVOLUTION DES CAS DE MORTALITE CAUSES PAR LA NEWCASTLE.....	40
TABLEAU 7.054 : EVOLUTION DES CAS DE MORTALITE CAUSES PAR LA VARIOLE CHEZ LA VOLAILLE PAR REGION .....	40
TABLEAU 7.055 : EVOLUTION DE LA MORTALITE DE CANINS .....	40
TABLEAU 7.056 : EVOLUTION DES CAS DE MORTALITE CAUSES PAR LA RAGE PAR REGION .....	40
TABLEAU 7.057 : EVOLUTION DE LA MORTALITE DES ASINS .....	41
TABLEAU 7.058 : EVOLUTION DES EFFECTIFS DE BOVINS VACCINES PAR MALADIE.....	43
TABLEAU 7.059 : EVOLUTION DES EFFECTIFS DE BOVINS VACCINES CONTRE LE CHARBON BACTERIDIEN PAR REGION ...	43
TABLEAU 7.060 : EVOLUTION DES EFFECTIFS DE BOVINS VACCINES CONTRE LE CHARBON SYMPTOMATIQUE PAR REGION .....	43
TABLEAU 7.061 : EVOLUTION DES EFFECTIFS DE BOVINS VACCINES CONTRE LA PASTEURELLOSE PAR REGION .....	43
TABLEAU 7.062 : EVOLUTION DES EFFECTIFS DE BOVINS VACCINES CONTRE LA PERIPNEUMONIE CONTAGIEUSE BOVINE PAR REGION .....	44
TABLEAU 7.063 : EVOLUTION DES EFFECTIFS DES PETITS RUMINANTS VACCINES .....	44
TABLEAU 7.064 : EVOLUTION DES EFFECTIFS DES PETITS RUMINANTS VACCINES CONTRE LE CHARBON BACTERIDIEN PAR REGION .....	44
TABLEAU 7.065 : EVOLUTION DES EFFECTIFS DES PETITS RUMINANTS VACCINES CONTRE LE CHARBON SYMPTOMATIQUE PAR REGION .....	44
TABLEAU 7.066 : EVOLUTION DES EFFECTIFS DES PETITS RUMINANTS VACCINES CONTRE LA PASTEURELLOSE PAR REGION .....	45
TABLEAU 7.067 : EVOLUTION DES EFFECTIFS DE PORCINS VACCINES.....	45
TABLEAU 7.068 : EVOLUTION DES EFFECTIFS DE PORCINS VACCINES CONTRE LA PASTEURELLOSE PAR REGION.....	45
TABLEAU 7.069 : EVOLUTION DES EFFECTIFS DE VOLAILLE VACCINES .....	45
TABLEAU 7.070 : EVOLUTION DES EFFECTIFS DE VOLAILLE VACCINES CONTRE LA MALADIE DE NEWCASTLE PAR REGION .....	46
TABLEAU 7.071 : EVOLUTION DES EFFECTIFS DE VOLAILLE VACCINES CONTRE LA MALADIE DE GOMBORO PAR REGION	46
TABLEAU 7.072 : EVOLUTION DES EFFECTIFS DE VOLAILLE VACCINES CONTRE LE CHOLERA PAR REGION.....	46
TABLEAU 7.073 : EVOLUTION DES EFFECTIFS DE VOLAILLE VACCINES CONTRE LES AUTRES MALADIES CONTAGIEUSES PAR REGION .....	47
TABLEAU 7.074 : EVOLUTION DES EFFECTIFS VACCINES CONTRE LA RAGE.....	47
TABLEAU 7.075 : EVOLUTION DES EFFECTIFS DE CANINS VACCINES CONTRE LA RAGE PAR REGION .....	47
TABLEAU 7.076 : EVOLUTION DES EFFECTIFS DE FELINS VACCINES CONTRE LA RAGE PAR REGION .....	47
TABLEAU 7.077 : EVOLUTION DES EFFECTIFS DE PRIMATES VACCINES CONTRE LA RAGE PAR REGION .....	48
TABLEAU 7.078: EVOLUTION DES EFFECTIFS D' AUTRES ESPECES VACCINES CONTRE LA PASTEURELLOSE PAR REGION ..	48
TABLEAU 7.079 : EVOLUTION DES EFFECTIFS TRAITES CURATIVEMENT CONTRE LES TRYPANOSOMOSSES ANIMALES .....	50
TABLEAU 7.080 : EVOLUTION DES EFFECTIFS DE BOVINS TRAITES CONTRE LES TRYPANOSOMOSSES ANIMALES .....	50
TABLEAU 7.081 : EVOLUTION DES EFFECTIFS DE PETITS RUMINANTS TRAITES CONTRE LES TRYPANOSOMOSSES ANIMALES .....	50
TABLEAU 7.082 : EVOLUTION DES EFFECTIFS D'ASINS TRAITES CONTRE LES TRYPANOSOMOSSES ANIMALES S.....	51
TABLEAU 7.083 : EVOLUTION DES EFFECTIFS D'EQUINS TRAITES CONTRE LES TRYPANOSOMOSSES ANIMALES .....	51
TABLEAU 7.084 : EVOLUTION DES EFFECTIFS TRAITES PREVENTIVEMENT CONTRE LES TRYPANOSOMIASSES ANIMALES..	51
TABLEAU 7.085 : EVOLUTION DES EFFECTIFS DE BOVINS TRAITES PREVENTIVEMENT CONTRE LES TRYPANOSOMOSSES ANIMALES.....	52

TABLEAU 7.086 : EVOLUTION DES EFFECTIFS DE PETITS RUMINANTS TRAITES PREVENTIVEMENT CONTRE LES TRYPANOSOMOSES ANIMALES .....	52
TABLEAU 7.087 : EVOLUTION DES EFFECTIFS D'ASINS TRAITES PREVENTIVEMENT CONTRE LES TRYPANOSOMOSES ANIMALES.....	52
TABLEAU 7.088 : EVOLUTION DES EFFECTIFS D'EQUINS TRAITES PREVENTIVEMENT CONTRE LES TRYPANOSOMOSES ANIMALES.....	53
TABLEAU 7.089 : EVOLUTION DES EFFECTIFS DEPARASITES (INTERNES).....	53
TABLEAU 7.090 : EVOLUTION DES EFFECTIFS DE BOVINS DEPARASITES (INTERNES) .....	53
TABLEAU 7.091 : EVOLUTION DES EFFECTIFS DE PETITS RUMINANTS DEPARASITES (INTERNES).....	54
TABLEAU 7.092 : EVOLUTION DES EFFECTIFS D'ASINS DEPARASITES (INTERNES) .....	54
TABLEAU 7.093 : EVOLUTION DES EFFECTIFS D'EQUINS DEPARASITES (INTERNES).....	54
TABLEAU 7.094 : EVOLUTION DES EFFECTIFS DE CANINS DEPARASITES (INTERNES) .....	55
TABLEAU 7.095 : EVOLUTION DES EFFECTIFS DE PORCINS DEPARASITES (INTERNES).....	55
TABLEAU 7.096 : EVOLUTION DES EFFECTIFS DE VOLAILLE DEPARASITEE (INTERNES) .....	55
TABLEAU 7.097 : EVOLUTION DES EFFECTIFS DEPARASITES (EXTERNES) PAR ESPECE.....	56
TABLEAU 7.098 : EVOLUTION DES EFFECTIFS DE BOVINS DEPARASITES (EXTERNES) .....	56
TABLEAU 7.099 : EVOLUTION DES EFFECTIFS DE PETITS RUMINANTS DEPARASITES (EXTERNES) .....	56
TABLEAU 7.100 : EVOLUTION DES EFFECTIFS D'ASINS DEPARASITES (EXTERNES) .....	57
TABLEAU 7.101 : EVOLUTION DES EFFECTIFS D'EQUINS DEPARASITES (EXTERNES).....	57
TABLEAU 7.102 : EVOLUTION DES EFFECTIFS DE CANINS DEPARASITES (EXTERNES) .....	57
TABLEAU 7.103 : EVOLUTION DES EFFECTIFS DE PORCINS DEPARASITES (EXTERNES).....	58
TABLEAU 7.104 : EVOLUTION DES EFFECTIFS DE VOLAILLES DEPARASITEES (EXTERNES).....	58
TABLEAU 7.105 : EVOLUTION DES EFFECTIFS TRAITES EN CLINIQUE PAR ESPECES .....	60
TABLEAU 7.106 : EVOLUTION DES EFFECTIFS DE BOVINS AYANT REÇU UN TRAITEMENT CLINIQUE PAR REGION .....	60
TABLEAU 7.107 : EVOLUTION DES EFFECTIFS DES OVINS AYANT REÇU UN TRAITEMENT CLINIQUE PAR REGION .....	60
TABLEAU 7.108 : EVOLUTION DES EFFECTIFS DES CAPRINS AYANT REÇU UN TRAITEMENT CLINIQUE PAR REGION .....	61
TABLEAU 7.109 : EVOLUTION DES EFFECTIFS D'ASINS AYANT REÇU UN TRAITEMENT CLINIQUE PAR REGION .....	61
TABLEAU 7.110 : EVOLUTION DES EFFECTIFS DE CANINS AYANT REÇU UN TRAITEMENT CLINIQUE PAR REGION .....	61
TABLEAU 7.111 : EVOLUTION DES EFFECTIFS DE PORCINS AYANT REÇU UN TRAITEMENT CLINIQUE PAR REGION .....	62
TABLEAU 7.112 : EVOLUTION DES EFFECTIFS DE VOLAILLES AYANT REÇU UN TRAITEMENT CLINIQUE PAR REGION .....	62
TABLEAU 7.113 : EVOLUTION DES CASTRATIONS PAR ESPECE .....	64
TABLEAU 7.114 : EVOLUTION DES EFFECTIFS DE BOVINS CASTRES PAR REGION .....	64
TABLEAU 7.115 : EVOLUTION DES EFFECTIFS DES OVINS CASTRES PAR REGION.....	64
TABLEAU 7.116 : EVOLUTION DES EFFECTIFS DE CAPRINS CASTRES PAR REGION.....	65
TABLEAU 7.117 : EVOLUTION DES EFFECTIFS DE CANINS CASTRES PAR REGION .....	65
TABLEAU 7.118 : EVOLUTION DES EFFECTIFS DE PORCINS CASTRES PAR REGION.....	65
TABLEAU 7.119 : EVOLUTION DU NOMBRE D'ORGANES DE BOVINS SAISIS.....	67
TABLEAU 7.120 : EVOLUTION DU NOMBRE DE CARCASSES DE BOVINS SAISIS PAR REGION .....	67
TABLEAU 7.121 : EVOLUTION DU NOMBRE DE CŒUR DE BOVINS SAISIS PAR REGION .....	67
TABLEAU 7.122 : EVOLUTION DU NOMBRE DE FOIE DE BOVINS SAISIS PAR REGION.....	68
TABLEAU 7.123 : EVOLUTION DU NOMBRE D'INTESTINS DE BOVINS SAISIS PAR REGION .....	68
TABLEAU 7.124 : EVOLUTION DU NOMBRE DE LANGUE DE BOVINS SAISIS PAR REGION.....	68
TABLEAU 7.125 : EVOLUTION DU NOMBRE DE POUMONS DE BOVINS SAISIS PAR REGION .....	69
TABLEAU 7.126 : EVOLUTION DU NOMBRE DE RATE DE BOVINS SAISIS PAR REGION .....	69
TABLEAU 7.127 : EVOLUTION DU NOMBRE DE REINS DE BOVINS SAISIS PAR REGION .....	69
TABLEAU 7.128 : EVOLUTION DU NOMBRE D'AUTRES DE BOVINS SAISIS PAR REGION.....	70
TABLEAU 7.129 : MOTIFS DES SAISIES D'ORGANES OPEREES CHEZ LES BOVINS .....	70
TABLEAU 7.130 : EVOLUTION DU NOMBRE D'ORGANES D'OVINS SAISIS .....	70
TABLEAU 7.131 : EVOLUTION DU NOMBRE DE CARCASSES D'OVINS SAISIS PAR REGION .....	71
TABLEAU 7.132 : EVOLUTION DU NOMBRE DE CŒUR D'OVINS SAISIS PAR REGION.....	71
TABLEAU 7.133 : EVOLUTION DU NOMBRE DE FOIE D'OVINS SAISIS PAR REGION .....	71
TABLEAU 7.134 : EVOLUTION DU NOMBRE D'INTESTINS D'OVINS SAISIS PAR REGION.....	72
TABLEAU 7.135 : EVOLUTION DU NOMBRE DE LANGUES D'OVINS SAISIS PAR REGION .....	72
TABLEAU 7.136 : EVOLUTION DU NOMBRE DE POUMONS D'OVINS SAISIS PAR REGION.....	72
TABLEAU 7.137 : EVOLUTION DU NOMBRE DE RATE D'OVINS SAISIS PAR REGION .....	73
TABLEAU 7.138 : EVOLUTION DU NOMBRE DE REINS D'OVINS SAISIS PAR REGION .....	73
TABLEAU 7.139 : EVOLUTION DU NOMBRE D'AUTRES ORGANES D'OVINS SAISIS PAR REGION .....	73
TABLEAU 7.140: MOTIFS DES SAISIES D'ORGANES D'OVINS.....	74
TABLEAU 7.141 : EVOLUTION DU NOMBRE D'ORGANES DE CAPRINS SAISIS .....	74
TABLEAU 7.142 : EVOLUTION DU NOMBRE DE CARCASSES DE CAPRINS SAISIS PAR REGION .....	74
TABLEAU 7.143 : EVOLUTION DU NOMBRE DE CŒURS DE CAPRINS SAISIS PAR REGION .....	75
TABLEAU 7.144 : EVOLUTION DU NOMBRE DE FOIE DE CAPRINS SAISIS PAR REGION .....	75
TABLEAU 7.145: EVOLUTION DU NOMBRE D'INTESTINS DE CAPRINS SAISIS PAR REGION .....	75

TABLEAU 7.146 : EVOLUTION DU NOMBRE DE LANGUE DE CAPRINS SAISIS PAR REGION .....	76
TABLEAU 7.147 : EVOLUTION DU NOMBRE DE POUMONS DE CAPRINS SAISIS PAR REGION.....	76
TABLEAU 7.148 : EVOLUTION DU NOMBRE DE RATE DE CAPRINS SAISIS PAR REGION.....	76
TABLEAU 7.149 : EVOLUTION DU NOMBRE DE REINS DE CAPRINS SAISIS PAR REGION .....	77
TABLEAU 7.150 : EVOLUTION DU NOMBRE DES AUTRES ORGANES DE CAPRINS SAISIS PAR REGION .....	77
TABLEAU 7.151 : MOTIFS DES SAISIES D'ORGANES DE CAPRINS.....	77
TABLEAU 7.152 : EVOLUTION DU NOMBRE D'ORGANES DE PORCINS SAISIS .....	78
TABLEAU 7.153 : EVOLUTION DU NOMBRE DE CARCASSES DE PORCINS SAISIS PAR REGION.....	78
TABLEAU 7.154 : EVOLUTION DU NOMBRE DE CŒUR DE PORCINS SAISIS PAR REGION.....	78
TABLEAU 7.155 : EVOLUTION DU NOMBRE DE FOIE DE PORCINS SAISIS PAR REGION .....	79
TABLEAU 7.156 : EVOLUTION DU NOMBRE D'INTESTINS DE PORCINS SAISIS PAR REGION .....	79
TABLEAU 7.157 : EVOLUTION DU NOMBRE DE LANGUE DE PORCINS SAISIS .....	79
TABLEAU 7.158 : EVOLUTION DU NOMBRE DE POUMONS DE PORCINS SAISIS PAR REGION.....	80
TABLEAU 7.159 : EVOLUTION DU NOMBRE DE RATES DE PORCINS SAISIS PAR REGION .....	80
TABLEAU 7.160 : EVOLUTION DU NOMBRE DE REINS DE PORCINS SAISIS PAR REGION .....	80
TABLEAU 7.161 : MOTIFS DES SAISIES D'ORGANES DE PORCINS.....	81
TABLEAU 8.001 : EVOLUTION DU NOMBRE D'ABATTOIRS SUIVI PAR REGION .....	85
TABLEAU 8.002 : EVOLUTION DES ABATTAGES CONTROLES PAR ESPECE.....	85
TABLEAU 8.003 : EVOLUTION DES EFFECTIFS DE BOVINS ABATTUS PAR REGION.....	85
TABLEAU 8.004 : EVOLUTION DES EFFECTIFS D'OVINS ABATTUS PAR REGION .....	86
TABLEAU 8.005 : EVOLUTION DES EFFECTIFS DE CAPRINS ABATTUS PAR REGION .....	86
TABLEAU 8.006 : EVOLUTION DES EFFECTIFS DE PORCINS ABATTUS PAR REGION .....	86
TABLEAU 8.007 : EVOLUTION DES EFFECTIFS DES ASINS ABATTUS PAR REGION.....	87
TABLEAU 8.008 : EVOLUTION DES EFFECTIFS DES CAMELINS ABATTUS PAR REGION .....	87
TABLEAU 8.009 : EVOLUTION DES EFFECTIFS DES CANINS ABATTUS PAR REGION .....	87
TABLEAU 8.010 : EVOLUTION DES EFFECTIFS DES EQUINS ABATTUS PAR REGION .....	88
TABLEAU 8.011 : EVOLUTION DU NOMBRE D'ABATTOIRS OU AIRES D'ABATTAGES SUIVIS PAR REGION.....	90
TABLEAU 8.012 : EVOLUTION DE LA PRODUCTION DE VIANDE PAR ESPECES (EN TONNES).....	90
TABLEAU 8.013 : EVOLUTION DE LA PRODUCTION DE VIANDE PAR REGION (EN TONNES).....	90
TABLEAU 8.014 : EVOLUTION DE LA PRODUCTION CONTROLEE DE VIANDE D'ASINS (EN TONNES).....	91
TABLEAU 8.015 : EVOLUTION DE LA PRODUCTION CONTROLEE DE VIANDE DE BOVINS (EN TONNES).....	91
TABLEAU 8.016 : EVOLUTION DE LA PRODUCTION CONTROLEE DE VIANDE DE CAMELINS (EN TONNES).....	91
TABLEAU 8.017 : EVOLUTION DE LA PRODUCTION CONTROLEE DE VIANDE DE CAPRINS (EN TONNES).....	92
TABLEAU 8.018 : EVOLUTION DE LA PRODUCTION CONTROLEE DE VIANDE D'EQUINS (EN TONNES) .....	92
TABLEAU 8.019 : EVOLUTION DE LA PRODUCTION DE VIANDE D'OVINS CONTROLEE (EN TONNES) .....	92
TABLEAU 8.020 : EVOLUTION DE LA PRODUCTION DE VIANDE DE PORCINS CONTROLEE (EN TONNES).....	93
TABLEAU 8.021 : EVOLUTION DU NOMBRE D'UNITE DE TRANSFORMATION DE LAIT PAR REGION.....	95
TABLEAU 8.022 : EVOLUTION DE LA QUANTITE DE LAIT TRANSFORMEE DU LAIT (EN LITRES) .....	95
TABLEAU 8.023 : EVOLUTION DE LA QUANTITE DE LAIT COLLECTE PAR REGION (EN LITRES) .....	95
TABLEAU 8.024 : EVOLUTION DE LA QUANTITE DE LAIT PASTEURISE PAR REGION (EN LITRES).....	95
TABLEAU 8.025 : EVOLUTION DE LA QUANTITE DE LAIT CAILLE PAR REGION (EN LITRE).....	96
TABLEAU 8.026: EVOLUTION DE LA PRODUCTION DE CUIRS PAR REGION .....	98
TABLEAU 8.027 : EVOLUTION DE LA PRODUCTION DE PEAUX PAR REGION.....	98
TABLEAU 9.001 : EVOLUTION DES EXPORTATIONS D'ANIMAUX PAR ESPECE.....	102
TABLEAU 9.002 : EVOLUTION DES EXPORTATIONS DES BOVINS SUR PIED PAR DESTINATION .....	102
TABLEAU 9.003 : EVOLUTION DES EXPORTATIONS DES OVINS SUR PIED PAR DESTINATION.....	102
TABLEAU 9.004 : EVOLUTION DES EXPORTATIONS SUR PIED DE CAPRINS PAR DESTINATION.....	102
TABLEAU 9.005 : EVOLUTION DES EXPORTATIONS SUR PIED D'ASINS PAR DESTINATION.....	103
TABLEAU 9.006 : EVOLUTION DES EXPORTATIONS SUR PIED DE PORCINS PAR DESTINATION.....	103
TABLEAU 9.007 : EVOLUTION DES EXPORTATIONS DE VOLAILLES PAR DESTINATION .....	103
TABLEAU 9.008 : EVOLUTION DES EXPORTATIONS DE BOVINS PAR REGION .....	103
TABLEAU 9.009 : EVOLUTION DES EXPORTATIONS D'OVINS PAR REGION .....	104
TABLEAU 9.010 : EVOLUTION DES EXPORTATIONS DE CAPRINS PAR REGION.....	104
TABLEAU 9.011 : EVOLUTION DES EXPORTATIONS D'ASINS PAR REGION.....	104
TABLEAU 9.012 : EVOLUTION DES EXPORTATIONS DE PORCINS PAR REGION.....	105
TABLEAU 9.013 : EVOLUTION DES EXPORTATIONS DE VOLAILLES PAR REGION.....	105
TABLEAU 9.014 : EVOLUTION DES EXPORTATIONS DE CUIRS ET PEAUX PAR ESPECES .....	107
TABLEAU 9.015 : EVOLUTION DES EXPORTATIONS DE VIANDES PAR DESTINATIONS (EN KG) .....	107
TABLEAU 9.016 : VALEURS DES EXPORTATIONS DES ANIMAUX D'ELEVAGE (PRIX FOB ET CAF).....	107
TABLEAU 9.017 : VALEURS DES EXPORTATIONS DES VIANDES (PRIX FOB ET CAF) .....	107
TABLEAU 9.018 : VALEURS DES EXPORTATIONS DE CUIRS ET PEAUX (PRIX FOB ET CAF).....	108
TABLEAU 9.019 : EVOLUTION DES IMPORTATIONS PAR ESPECE.....	110
TABLEAU 9.020 : EVOLUTION DES IMPORTATIONS D'ASINS PAR ORIGINE.....	110

TABLEAU 9.021 : EVOLUTION DES IMPORTATIONS DE BOVINS PAR ORIGINE .....	110
TABLEAU 9.022 : EVOLUTION DES IMPORTATIONS DE CAPRINS PAR ORIGINE .....	110
TABLEAU 9.023 : EVOLUTION DES IMPORTATIONS D'EQUINS PAR ORIGINE .....	110
TABLEAU 9.024 : EVOLUTION DES IMPORTATIONS D'OVINS PAR ORIGINE .....	111
TABLEAU 9.025 : EVOLUTION DES IMPORTATIONS DE VOLAILLES PAR ORIGINE .....	111
TABLEAU 9.026 : EVOLUTION DES IMPORTATIONS D'ASINS PAR REGION .....	111
TABLEAU 9.027 : EVOLUTION DES IMPORTATIONS DE BOVINS PAR REGION .....	111
TABLEAU 9.028 : EVOLUTION DES IMPORTATIONS DE CAPRINS PAR REGION .....	112
TABLEAU 9.029 : EVOLUTION DES IMPORTATIONS D'EQUINS PAR REGION .....	112
TABLEAU 9.030 : EVOLUTION DES IMPORTATIONS D'OVINS PAR REGION .....	112
TABLEAU 9.031 : EVOLUTION DES IMPORTATIONS DE VOLAILLE PAR REGION .....	113
TABLEAU 9.032 : EVOLUTION DES IMPORTATIONS DE VOLAILLE D'UN JOUR ET D'ŒUF (NOMBRE) .....	115
TABLEAU 9.033 VALEURS DES IMPORTATIONS DES ANIMAUX D'ELEVAGE (PRIX FOB ET CAF) .....	115
TABLEAU 9.034 : VALEURS DES IMPORTATIONS DU LAIT ET DES PRODUITS LAITIERS (PRIX FOB ET CAF) .....	115
TABLEAU 9.035 : IMPORTATIONS DE VIANDE (PRIX FOB ET CAF) .....	115
TABLEAU 9.036 : VALEURS DES IMPORTATIONS D'ŒUFS ET DE VOLAILLE (PRIX FOB ET CAF) .....	116
TABLEAU 9.037 : VALEURS DES IMPORTATIONS DE CUIRS ET PEAUX (PRIX FOB ET CAF) .....	116
DISPOSITIF DE COLLECTE DES DONNEES .....	117
TABLEAU 10.001 : TYPOLOGIE ET FREQUENCE DES MARCHES A BETAIL .....	118
TABLEAU 10.002 : EVOLUTION DES OFFRES MOYENNES DE BOVINS PAR JOUR DE MARCHÉ SUIVI .....	121
TABLEAU 10.003 : EVOLUTION DES OFFRES MOYENNES DE BOVINS ZEBUS PAR JOUR DE MARCHÉ SUIVI .....	121
TABLEAU 10.004 : EVOLUTION DES OFFRES MOYENNES D'OVINS PAR JOUR DE MARCHÉ SUIVI .....	122
TABLEAU 10.005 : EVOLUTION DES OFFRES MOYENNES D'OVINS MOSSI PAR JOUR DE MARCHÉ SUIVI .....	122
TABLEAU 10.006 : EVOLUTION DES OFFRES MOYENNES D'OVINS SAHÉLIENS PAR JOUR DE MARCHÉ SUIVI .....	123
TABLEAU 10.007 : EVOLUTION DES OFFRES MOYENNES DE CAPRINS PAR JOUR DE MARCHÉ SUIVI .....	123
TABLEAU 10.008 : EVOLUTION DES OFFRES MOYENNES DE CAPRINS MOSSI PAR JOUR DE MARCHÉ SUIVI .....	123
TABLEAU 10.009 : EVOLUTION DES OFFRES MOYENNES DE CAPRINS SAHÉLIENS PAR JOUR DE MARCHÉ SUIVI .....	123
TABLEAU 10.010 : EVOLUTION DES OFFRES MOYENNES DE VOLAILLE PAR JOUR DE MARCHÉ SUIVI .....	124
TABLEAU 10.011 : EVOLUTION DES OFFRES MOYENNES D'ASINS PAR JOUR DE MARCHÉ SUIVI .....	124
TABLEAU 10.012 : EVOLUTION DES OFFRES MOYENNES DE CAMELINS PAR JOUR DE MARCHÉ SUIVI .....	124
TABLEAU 10.013 : EVOLUTION DES VENTES MOYENNES DE BOVINS PAR JOUR DE MARCHÉ SUIVI .....	126
TABLEAU 10.014 : EVOLUTION DES VENTES MOYENNES DE BOVINS ZEBU PAR JOUR DE MARCHÉ SUIVI .....	126
TABLEAU 10.015 : EVOLUTION DES VENTES D'OVINS PAR JOUR DE MARCHÉ SUIVI .....	127
TABLEAU 10.016 : EVOLUTION DES VENTES MOYENNES D'OVINS MOSSI PAR JOUR DE MARCHÉ SUIVI .....	127
TABLEAU 10.017 : EVOLUTION DES VENTES MOYENNES D'OVINS SAHÉLIENNE PAR JOUR DE MARCHÉ SUIVI .....	127
TABLEAU 10.018 : EVOLUTION DES VENTES MOYENNES DE CAPRINS PAR JOUR DE MARCHÉ SUIVI .....	128
TABLEAU 10.019 : EVOLUTION DES VENTES MOYENNES DE CAPRINS MOSSI PAR JOUR DE MARCHÉ SUIVI .....	128
TABLEAU 10.020 : EVOLUTION DES VENTES MOYENNES CAPRINS SAHÉLIENNE PAR JOUR DE MARCHÉ SUIVI .....	128
TABLEAU 10.021 : EVOLUTION DES VENTES MOYENNES DE VOLAILLE PAR JOUR DE MARCHÉ SUIVI .....	129
TABLEAU 10.022 : EVOLUTION DES VENTES MOYENNES D'ASINS PAR JOUR DE MARCHÉ SUIVI .....	129
TABLEAU 10.023 : EVOLUTION DES VENTES MOYENNES DE CAMELINS PAR JOUR DE MARCHÉ SUIVI .....	129
TABLEAU 10.024 : EVOLUTION DES PRIX MOYENS DE BOVINS PAR MARCHÉ SUIVI .....	131
TABLEAU 10.025 : EVOLUTION DU PRIX DES TAURILLONS/GENISSES EN BON ETAT PAR MARCHÉ .....	131
TABLEAU 10.026 : EVOLUTION DU PRIX DES TAUREAUX / BŒUFS ZEBUS EN BON ETAT PAR MARCHÉ .....	132
TABLEAU 10.027 : EVOLUTION DU PRIX DES VACHES ZEBUS EN BON ETAT PAR MARCHÉ .....	132
TABLEAU 10.028 : EVOLUTION DU PRIX DES VEAUX/VELLES EN BON ETAT PAR MARCHÉ .....	133
TABLEAU 10.039 : EVOLUTION DES PRIX MOYENS DE CAPRINS PAR MARCHÉ SUIVI .....	133
TABLEAU 10.030 : EVOLUTION DU PRIX DES CABRIS MOSSI PAR MARCHÉ SUIVI .....	133
TABLEAU 10.031 : EVOLUTION DU PRIX DES BOUCS ENTIERS MOSSI PAR MARCHÉ SUIVI .....	134
TABLEAU 10.032 : EVOLUTION DU PRIX DES BOUCS CASTRES MOSSI PAR MARCHÉ SUIVI .....	134
TABLEAU 10.033 : EVOLUTION DU PRIX DES CHEVRES MOSSI PAR MARCHÉ SUIVI .....	134
TABLEAU 10.034 : EVOLUTION DU PRIX DES CABRIS SAHÉLIENS PAR MARCHÉ SUIVI .....	135
TABLEAU 10.035 : EVOLUTION DU PRIX DES BOUCS ENTIERS SAHÉLIENS PAR MARCHÉ SUIVI .....	135
TABLEAU 10.036 : EVOLUTION DU PRIX DES BOUCS CASTRES SAHÉLIENS PAR MARCHÉ SUIVI .....	135
TABLEAU 10.037 : EVOLUTION DU PRIX DES CHEVRES SAHÉLIENNES PAR MARCHÉ SUIVI .....	136
TABLEAU 10.038 : EVOLUTION DES PRIX MOYENS D'OVINS PAR MARCHÉ SUIVI .....	136
TABLEAU 10.039 : EVOLUTION DU PRIX DES AGNEAUX/AGNELLES MOSSI PAR MARCHÉ SUIVI .....	136
TABLEAU 10.040 : EVOLUTION DU PRIX DES BELIERS MOSSI PAR MARCHÉ SUIVI .....	137
TABLEAU 10.041 : EVOLUTION DU PRIX DES BREBIS MOSSI PAR MARCHÉ SUIVI .....	137
TABLEAU 10.042 : EVOLUTION DU PRIX DES AGNEAUX/AGNELLES SAHÉLIENS PAR MARCHÉ SUIVI .....	137
TABLEAU 10.043 : EVOLUTION DU PRIX DES BELIERS SAHÉLIENS PAR MARCHÉ SUIVI .....	138
TABLEAU 10.044 : EVOLUTION DU PRIX DES BREBIS SAHÉLIENNE PAR MARCHÉ SUIVI .....	138
TABLEAU 10.045 : EVOLUTION DES PRIX MOYENS DE VOLAILLE PAR MARCHÉ SUIVI .....	138

TABLEAU 10.047 : EVOLUTION DU PRIX MOYENS DE COQ PAR MARCHE SUIVI .....	139
TABLEAU 10.048 : EVOLUTION DU PRIX MOYENS DE POULES PAR MARCHE SUIVI .....	139
TABLEAU 10.049 : EVOLUTION DU PRIX MOYENS DE PINTADES PAR MARCHE SUIVI.....	139
TABLEAU 10.050 : EVOLUTION DU PRIX MOYENS D'ASINS PAR MARCHE SUIVI .....	140
TABLEAU 10.051 : EVOLUTION DU PRIX MOYENS DE CAMELINS PAR MARCHE SUIVI.....	140
TABLEAU 11.001 : SYNTHESE DE L'EVOLUTION DE LA TRANSHUMANCE PAR ESPECE .....	142
TABLEAU 11.002 : EVOLUTION DES EFFECTIFS D'ASINS TRANSHUMANTS SELON LA REGION DE DEPART .....	142
TABLEAU 11.003 : EVOLUTION DES EFFECTIFS DE BOVINS TRANSHUMANTS SELON LA REGION DE DEPART .....	142
TABLEAU 11.004 : EVOLUTION DES EFFECTIFS CAPRINS TRANSHUMANTS SELON LA REGION DE DEPART .....	143
TABLEAU 11.005 : EVOLUTION DES EFFECTIFS D'OVINS TRANSHUMANTS SELON LA REGION DE DEPART .....	143
TABLEAU 11.006 : EVOLUTION DES EFFECTIFS DE BOVINS TRANSHUMANTS SELON LA REGION D'ACCUEIL .....	143
TABLEAU 11.007 : EVOLUTION DES EFFECTIFS DE CAPRINS TRANSHUMANTS SELON LA REGION D'ACCUEIL.....	144
TABLEAU 11.008 : EVOLUTION DES EFFECTIFS D'OVINS TRANSHUMANTS SELON LA REGION D'ACCUEIL.....	144
TABLEAU 11.009: EVOLUTION DES EFFECTIFS TRANSHUMANTS PAR ESPECE SELON LE PAYS D'ACCUEIL (TRANSHUMANCE TRANSFRONTALIERE).....	144
TABLEAU 11.010 : EVOLUTION DES EFFECTIFS DE BOVINS TRANSHUMANTS SELON LE PAYS D'ACCUEIL .....	144
TABLEAU 11.011 : EVOLUTION DES EFFECTIFS DE CAPRINS TRANSHUMANTS SELON LE PAYS D'ACCUEIL.....	145
TABLEAU 11.012 : EVOLUTION DES EFFECTIFS D'OVINS TRANSHUMANTS SELON LE PAYS D'ACCUEIL.....	145
TABLEAU 11.013 : EVOLUTION DES EFFECTIFS ARRIVES EN TRANSHUMANCE (TRANSHUMANCE TRANSFRONTALIERE)	145