

I. NOMBRE DE STRUCTURES ET DE SALLES D'ACTIVITES

| Régions | 2016/2017 | | 2017/2018 | |
|---------------------|------------|-------------|-------------|-------------|
| | structure | Salles | structure | Salles |
| Boucle du Mouhoun | 30 | 71 | 40 | 95 |
| Cascades | 11 | 31 | 13 | 38 |
| Centre | 357 | 978 | 573 | 1551 |
| Centre-Est | 56 | 122 | 69 | 146 |
| Centre-Nord | 66 | 120 | 76 | 150 |
| Centre-Ouest | 53 | 138 | 49 | 96 |
| Centre-Sud | 13 | 30 | 20 | 48 |
| Est | 29 | 69 | 28 | 66 |
| Hauts-Bassins | 91 | 242 | 77 | 205 |
| Nord | 33 | 82 | 36 | 96 |
| Plateau Central | 40 | 77 | 53 | 114 |
| Sahel | 6 | 14 | 4 | 10 |
| Sud-Ouest | 12 | 43 | 11 | 42 |
| Burkina Faso | 797 | 2017 | 1049 | 2657 |

En 2017/2018, on dénombre 1 049 structures préscolaires contre 797 pour l'année précédente soit une hausse de 31,6%. Le nombre de salles d'activités est passé de 2017 à 2657 sur la même période.

II. REPARTITION DU TAUX BRUT DE PRESCOLARISATION (TBP) PAR REGION EN 2017/2018

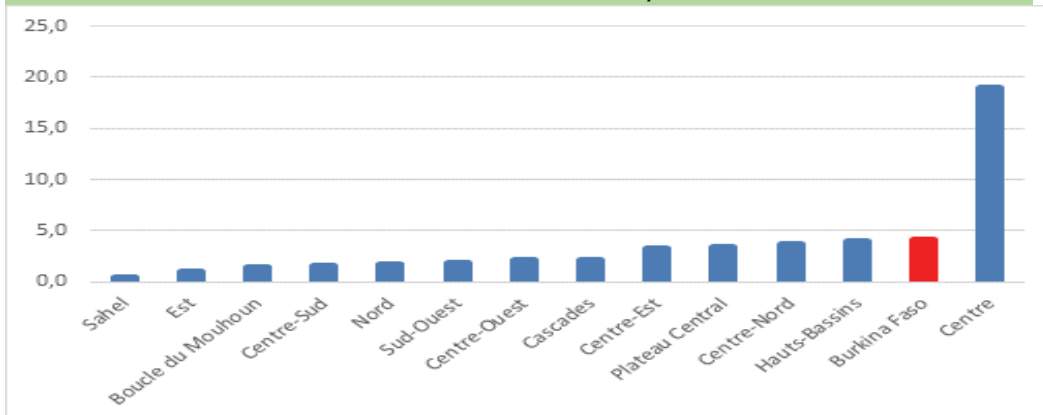

En 2017/2018, des disparités régionales existent en termes de préscolarisation. En effet, la région du Centre enregistre un taux de préscolarisation de 19,1% tandis que le Sahel n'a que 0,5%. Seule la région du Centre a un taux supérieur au taux national qui est de 4,1%.

III. REPARTITION DES AUDITEURS PAR REGION SELON LE SEXE.

| Régions | 2016/2017 | | | 2017/2018 | | |
|-------------------|--------------|--------------|--------------|--------------|--------------|--------------|
| | Garçons | filles | Total | Garçons | Filles | Total |
| Boucle du Mouhoun | 1146 | 1271 | 2417 | 1441 | 1437 | 2878 |
| Cascades | 791 | 822 | 1613 | 863 | 869 | 1732 |
| Centre | 13967 | 14648 | 28615 | 20271 | 21467 | 41738 |
| Centre-Est | 2363 | 2495 | 4858 | 2666 | 2881 | 5547 |
| Centre-Nord | 2884 | 2804 | 5688 | 3287 | 3215 | 6502 |
| Centre-Ouest | 2396 | 2529 | 4925 | 1801 | 1783 | 3584 |
| Centre-Sud | 468 | 457 | 925 | 696 | 732 | 1428 |
| Est | 1178 | 1212 | 2390 | 992 | 1088 | 2080 |
| Hauts Bassins | 4049 | 4300 | 8349 | 3767 | 3920 | 7687 |
| Nord | 1279 | 1367 | 2646 | 1484 | 1597 | 3081 |
| Plateau-Central | 1379 | 1339 | 2718 | 1695 | 1727 | 3422 |
| sahel | 343 | 388 | 731 | 313 | 351 | 664 |
| Sud-Ouest | 911 | 947 | 1858 | 810 | 778 | 1588 |
| National | 33154 | 34579 | 67733 | 40086 | 41845 | 81931 |

L'effectif des auditeurs est passé de 67 733 en 2016/2017 à 81 931 en 2017/2018 soit une hausse de 35,4%.

IV. TAUX BRUT DE PRESCOLARISATION PAR REGION SELON LE SEXE.

| Régions | 2016/2017 | | | 2017/2018 | | |
|---------------------|------------|------------|------------|------------|------------|------------|
| | Filles | Garçons | Total | Filles | Garçons | Total |
| Boucle du Mouhoun | 1,2 | 1,2 | 1,2 | 1,5 | 1,4 | 1,4 |
| Cascades | 2,1 | 2,1 | 2,1 | 2,2 | 2,2 | 2,2 |
| Centre | 12,9 | 14,1 | 13,5 | 18,1 | 20,0 | 19,1 |
| Centre-Est | 3,0 | 2,9 | 3,0 | 3,3 | 3,3 | 3,3 |
| Centre-Nord | 3,4 | 3,1 | 3,3 | 3,8 | 3,5 | 3,6 |
| Centre-Ouest | 3,0 | 3,0 | 3,0 | 2,2 | 2,1 | 2,1 |
| Centre-Sud | 1,1 | 1,0 | 1,1 | 1,7 | 1,6 | 1,6 |
| Est | 1,3 | 1,2 | 1,3 | 1,1 | 1,1 | 1,1 |
| Hauts-Bassins | 4,3 | 4,5 | 4,4 | 3,9 | 4,0 | 4,0 |
| Nord | 1,5 | 1,6 | 1,6 | 1,8 | 1,8 | 1,8 |
| Plateau Central | 3,0 | 2,7 | 2,8 | 3,6 | 3,4 | 3,5 |
| Sahel | 0,5 | 0,5 | 0,5 | 0,5 | 0,5 | 0,5 |
| Sud-Ouest | 2,2 | 2,1 | 2,2 | 1,9 | 1,7 | 1,8 |
| Burkina Faso | 4,0 | 3,9 | 3,9 | 4,1 | 4,1 | 4,1 |

En 2017/2018, le taux brut de préscolarisation est de 4,1% contre 3,9% en 2016/2017 soit une hausse de 0,2 point de pourcentage. On constate une parité entre filles et garçons.

V. EVOLUTION DU TAUX BRUT DE PRESCOLARISATION DE 2009/2010 A 2017/2018

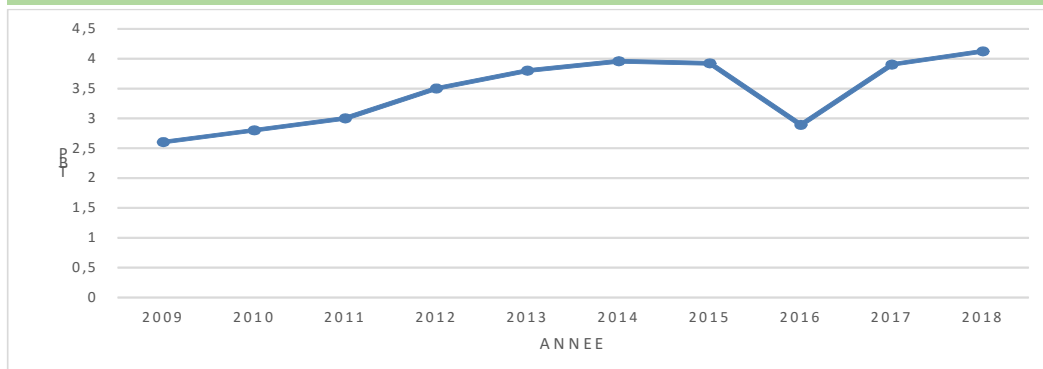

Sur la période 2009-2014, le taux brut de préscolarisation a augmenté de façon continue. Ce taux a connu une baisse entre 2014 et 2016 passant de 4% à 2,9%. Entre 2016 et 2018, il connaît de nouveau une hausse et atteint 4,1%.

VI. RATIOS AUDITEURS PAR SALLE D'ACTIVITE ET AUDITEURS PAR ENCADREUR

| Régions | Ratio auditeurs/salle d'activité | | Ratio auditeurs/Encadreur | |
|-------------------|----------------------------------|-----------|---------------------------|-----------|
| | 2016/17 | 2017/18 | 2016/17 | 2017/18 |
| Boucle du Mouhoun | 34 | 32 | 28 | 27 |
| Cascades | 52 | 47 | 37 | 30 |
| Centre | 29 | 27 | 25 | 24 |
| Centre-Est | 42 | 39 | 38 | 40 |
| Centre-Nord | 43 | 42 | 44 | 42 |
| Centre-Ouest | 36 | 38 | 32 | 32 |
| Centre-Sud | 31 | 31 | 34 | 36 |
| Est | 34 | 32 | 34 | 41 |
| Hauts Bassins | 35 | 37 | 29 | 31 |
| Nord | 32 | 34 | 35 | 37 |
| Plateau Central | 34 | 31 | 26 | 28 |
| Sahel | 52 | 55 | 38 | 47 |
| Sud-Ouest | 46 | 40 | 36 | 35 |
| National | 33 | 31 | 29 | 28 |

En 2017/2018, le ratio auditeurs/encadreur est de 28. Quant au ratio auditeurs/salle d'activités, il est de 31.

BURKINA FASO

MINISTERE DE L'EDUCATION NATIONALE ET DE L'ALPHABETISATION

SECRETARIAT GENERAL

DIRECTION GENERALE DES ETUDES ET DES STATISTIQUES
SECTORIELLES

Statistiques de l'Education Préscolaire Année scolaire 2017-2018



Téléphone : 25 30 73 08 Télécopie : 25 31 28 84 Email: depmeba@yahoo.fr

Site web: www.dgessmena.org