

I. NOMBRE DE STRUCTURES ET DE SALLES D'ACTIVITES

Régions	2018/2019		2019/2020	
	structures	Salles	structures	Salles
Boucle du Mouhoun	43	86	43	95
Cascades	16	39	18	54
Centre	719	1 948	858	2 268
Centre-Est	61	139	85	201
Centre-Nord	105	161	83	157
Centre-Ouest	97	195	121	242
Centre-Sud	55	83	68	111
Est	38	81	37	92
Hauts-Bassins	95	243	141	344
Nord	34	90	36	88
Plateau Central	55	111	71	129
Sahel	16	44	16	44
Sud-Ouest	14	51	20	58
Burkina Faso	1 348	3 271	1 597	3 883

En 2019/2020, on dénombre 1 597 structures préscolaires contre 1 348 pour l'année précédente soit une hausse de 18,5%. Le nombre de salles d'activités est passé de 3 271 à 3883, soit une hausse de 18,7%.

II. TAUX DE PRESCOLARISATION (TP) PAR REGION EN 2019/2020

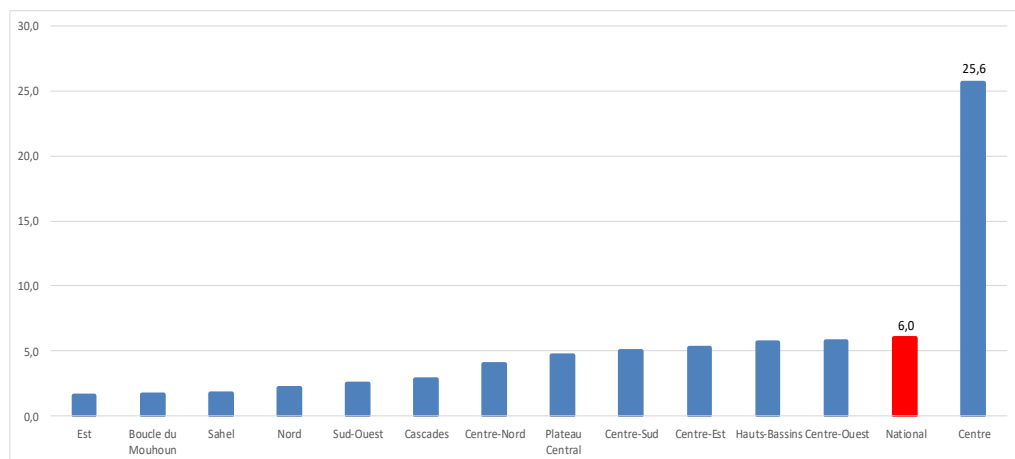

En 2019/2020, des disparités régionales existent en termes de préscolarisation. En effet, la région du Centre enregistre un taux de préscolarisation de 25,6% tandis que à l'Est et la Boucle de Mouhoun enregistrent chacun un taux de 1,4%. Seule la région du Centre a un taux supérieur au taux national

III. REPARTITION DES AUDITEURS PAR REGION SELON LE SEXE.

Régions	Répartition des auditeurs par région selon sexe					
	2018/2019			2019/2020		
	Garçons	Filles	Total	Garçons	Filles	Total
Boucle du Mouhoun	1 621	1 608	3 229	1 674	1 677	3 351
Cascades	971	964	1 935	1 190	1 165	2 355
Centre	25 561	24 386	49 947	30 373	29 005	59 378
Centre-Est	3 386	3 046	6 432	4 664	4 398	9 062
Centre-Nord	4 648	4 656	9 304	3 607	3 722	7 329
Centre-Ouest	3 988	3 814	7 802	4 998	5 017	10 015
Centre-Sud	1 867	1 908	3 775	2 178	2 344	4 522
Est	1 382	1 303	2 685	1 559	1 655	3 214
Hauts Bassins	4 536	4 415	8 951	5 852	5 627	11 479
Nord	1 899	1 763	3 662	1 951	1 841	3 792
Plateau-Central	1 691	1 750	3 441	2 396	2 333	4 729
sahel	1 282	1 184	2 466	1 332	1 204	2 536
Sud-Ouest	924	932	1 856	1 136	1 108	2 244
National	53 756	51 729	105 485	62 910	61 096	124 006

L'effectif des auditeurs est passé de 105485 en 2018/2019 à 124006 en 2019/2020 soit une hausse de 17,6%. Les régions du Centre et des Hauts-

IV. TAUX DE PRESCOLARISATION PAR REGION SELON LE SEXE.

Régions	2018/2019			2019/2020		
	Filles	Garçons	Total	Filles	Garçons	Total
Boucle du Mouhoun	1,6	1,5	1,6	1,6	1,6	1,6
Cascades	2,4	2,4	2,4	2,8	2,8	2,8
Centre	21,2	23,2	22,2	24,4	26,8	25,6
Centre-Est	3,7	3,8	3,8	5,3	5,1	5,2
Centre-Nord	5,3	5,0	5,1	4,1	3,8	4,0
Centre-Ouest	4,7	4,5	4,6	6,0	5,5	5,8
Centre-Sud	4,5	4,1	4,3	5,4	4,7	5,0
Est	1,3	1,4	1,4	1,7	1,5	1,6
Hauts-Bassins	4,5	4,5	4,5	5,6	5,7	5,7
Nord	2,1	2,1	2,1	2,1	2,1	2,1
Plateau Central	3,6	3,3	3,4	4,8	4,5	4,6
Sahel	1,7	1,7	1,7	1,7	1,7	1,7
Sud-Ouest	2,2	2,0	2,1	2,5	2,4	2,5
Burkina Faso	5,2	5,2	5,2	6,0	5,9	6,0

En 2019/2020, le taux brut de préscolarisation est de 6,0% contre 5,2% en 2018/2019 soit une hausse de 0,8 point de pourcentage. On constate une parité entre filles et garçons.

V. EVOLUTION DU TAUX DE PRESCOLARISATION DE 2009/2010 A 2019/2020

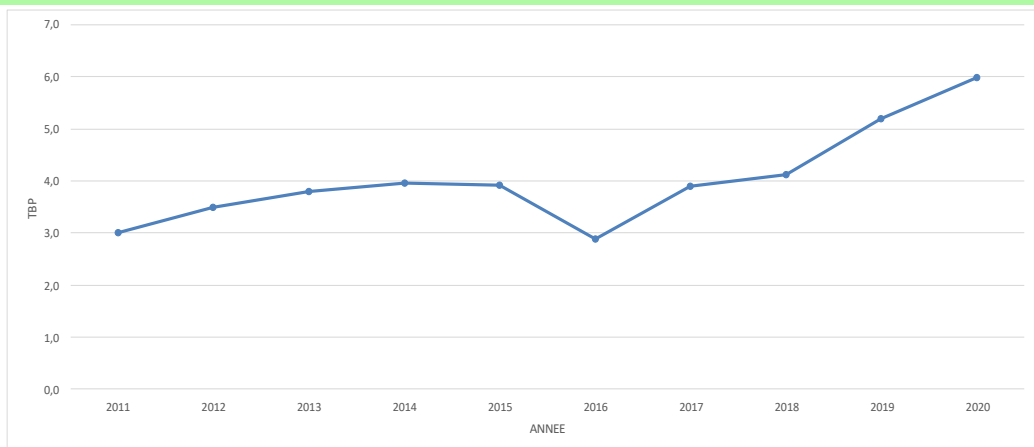

Au cours de la décennie 2009-2020, le taux de préscolarisation a augmenté de façon globale avec, cependant une baisse notable entre 2015 et 2016.

VI. RATIOS AUDITEURS PAR SALLE D'ACTIVITE ET AUDITEURS PAR ENCADREUR

Régions	Ratio auditeurs/salle d'activité		Ratio auditeurs/Encadreur	
	2018/19	2019/20	2018/19	2019/20
Boucle du Mouhoun	38	35	28	29
Cascades	51	44	37	33
Centre	26	26	23	23
Centre-Est	46	45	46	50
Centre-Nord	54	47	47	46
Centre-Ouest	40	41	38	37
Centre-Sud	45	41	47	39
Est	32	35	37	36
Hauts Bassins	38	33	29	28
Nord	39	43	40	30
Plateau Central	32	37	32	34
Sahel	57	58	46	45
Sud-Ouest	40	39	31	30
National	32	32	29	28

En 2018/2019, le ratio auditeurs/encadreur est de 28. Quant au ratio auditeurs/salle d'activités, il est de 32. Excepté la région du Centre et des Hauts-Bassins, l'ensemble des régions ont un ratio auditeurs/salle supérieur à la norme qui est de 30.

BURKINA FASO

MINISTRE DE L'EDUCATION NATIONALE, DE L'ALPHABETISATION ET DE LA PROMOTION DES LANGUES NATIONALES

SECRETARIAT GENERAL

DIRECTION GENERALE DES ETUDES ET DES STATISTIQUES SECTORIELLES

Statistiques de l'Education Préscolaire Année scolaire 2019-2020



Téléphone : 25 30 73 08 Télécopie : 25 31 28 84 Email: depmeba@yahoo.fr

Site web: www.dgessmena.org