

EFFECTIFS DES ELEVES PAR REGION SELON LE SEXE

REGIONS	2016-2017			2017-2018		
	Garçons	Filles	Total	Garçons	Filles	Total
BOUCLE DU MOUHOUN	146 616	138 922	285 538	156 001	147 740	303 741
CASCADES	58 578	55 501	114 079	62 108	58 483	120 591
CENTRE	213 696	220 449	434 145	217 144	223 990	441 134
CENTRE-EST	132 470	119 357	251 827	140 184	125 568	265 752
CENTRE-NORD	126 545	115 733	242 278	136 895	124 570	261 465
CENTRE-OUEST	150 006	148 777	298 783	155 366	155 426	310 792
CENTRE-SUD	76 033	71 297	147 330	78 911	74 508	153 419
EST	102 430	93 356	195 786	111 747	100 806	212 553
HAUTS-BASSINS	175 836	169 429	345 265	187 456	180 600	368 056
NORD	161 730	152 529	314 259	172 014	162 261	334 275
PLATEAU CENTRAL	87 550	80 492	168 042	92 481	84 919	177 400
SAHEL	66 618	59 474	126 092	69 754	62 583	132 337
SUD-OUEST	60 419	56 959	117 378	64 161	60 384	124 545
Total national	1 558 527	1 482 275	3 040 802	1 644 222	1 561 838	3 206 060

L'effectif des élèves est passé de 3 040 802 à 3 206 060 entre 2016/2017 et 2017/2018, soit une hausse de 5,4%. La proportion des filles est de 48,7% en 2017/2018. Les régions du Centre et des Hauts Bassins enregistrent les effectifs les plus élevés tandis que celles des Cascades et du Sud Ouest ont les effectifs les plus faibles.

ACCES ET PARTICIPATION

REGIONS	Taux brut d'admission par région					
	2016-2017			2017-2018		
	Garçons	Filles	Total	Garçons	Filles	Total
BOUCLE DU MOUHOUN	91,7	90,5	91,1	97,9	96,1	99,0
CASCADES	98,1	93,0	95,6	96,5	90,1	93,3
CENTRE	116,9	114,0	115,4	118,2	115,7	116,9
CENTRE-EST	103,1	96,3	99,8	108,8	102,0	105,5
CENTRE-NORD	106,8	97,1	102,1	107,9	96,8	102,5
CENTRE-OUEST	114,0	117,9	115,9	112,9	116,6	114,7
CENTRE-SUD	106,8	101,8	104,3	101,7	100,1	100,9
EST	83,4	78,5	81,0	80,3	74,6	77,5
HAUTS-BASSINS	111,7	107,6	109,7	118,3	112,3	115,4
NORD	133,8	125,4	129,7	134,9	127,2	131,1
PLATEAU CENTRAL	115,9	107,2	111,7	123,4	116,7	120,2
SAHEL	74,4	72,4	73,4	78,3	75,9	77,1
SUD-OUEST	96,9	96,1	96,5	103,2	102,5	102,9
TOTAL NATIONAL	104,5	100,6	102,6	106,9	102,7	104,8

REGIONS	Taux brut de scolarisation par région					
	2016-2017			2017-2018		
	Garçons	Filles	Total	Garçons	Filles	Total
BOUCLE DU MOUHOUN	80,6	83,9	82,1	83,8	86,8	85,2
CASCADES	82,1	81,2	81,7	84,5	82,6	83,6
CENTRE	103,7	109,1	106,4	101,9	106,6	104,2
CENTRE-EST	91,0	87,6	89,4	93,8	89,5	91,7
CENTRE-NORD	82,6	78,8	80,7	87,2	82,4	84,8
CENTRE-OUEST	101,1	107,3	104,1	102,2	109,1	105,5
CENTRE-SUD	98,6	99,8	99,2	100,1	101,6	100,8
EST	61,4	59,7	60,5	65,2	62,4	63,8
HAUTS-BASSINS	96,5	98,3	97,4	100,2	101,5	100,9
NORD	109,4	107,3	108,3	113,6	111,0	112,3
PLATEAU CENTRAL	102,3	99,9	101,1	105,6	102,6	104,1
SAHEL	53,5	51,2	52,4	54,5	52,2	53,4
SUD-OUEST	77,4	82,3	79,7	80,3	84,8	82,4
TOTAL NATIONAL	88,1	89,0	88,5	90,6	90,9	90,7

Le taux brut d'admission est passé de 102,6% en 2016/2017 à 104,8% en 2017/2018 soit une hausse de 2,2 points. L'indice de parité filles/garçons est de 0,96 en 2017/2018.

En terme de participation scolaire, le taux brut de scolarisation est passé de 88,5% en 2016/2017 à 90,7% en 2017/2018, soit une hausse de 2,2 points. L'indice de parité filles/garçons est de 1,0 en 2017/2018.

NOMBRE D'ECOLES ET DE SALLES DE CLASSE PAR REGION

REGIONS	Nombre d'écoles		Nombre de salles de classe	
	2016-2017	2017-2018	2016-2017	2017-2018
BOUCLE DU MOUHOUN	1 340	1 382	5 834	6 111
CASCADES	646	658	2 427	2 587
CENTRE	1 817	1 850	9 241	9 559
CENTRE-EST	1 192	1 217	5 003	5 195
CENTRE-NORD	1 315	1 375	4 874	5 231
CENTRE-OUEST	1 287	1 283	5 879	6 088
CENTRE-SUD	651	670	2 736	2 871
EST	1 229	1 267	4 938	5 210
HAUTS-BASSINS	1 430	1 538	6 174	6 657
NORD	1 595	1 654	6 295	6 697
PLATEAU CENTRAL	955	967	3 686	3 922
SAHEL	1 013	1 037	3 780	4 024
SUD-OUEST	860	858	3 351	3 557
TOTAL NATIONAL	15 330	15 756	64 218	67 709

Entre 2016/2017 et 2017/2018, le nombre d'écoles a augmenté de 426 soit 2,8% et le nombre de salles de classe de 3 491 soit 5,4%. Les régions du Centre-Ouest et du Sud-Ouest enregistrent des baisses respectives de 4 et 2 écoles.

PROPORTION DES ELEVES PARCOURANT MOINS DE 3 KM PAR REGION

Régions	2016/2017	2017/2018
BOUCLE DU MOUHOUN	95,6	94,9
CASCADES	83,9	84,0
CENTRE	83,0	85,6
CENTRE-EST	88,1	88,4
CENTRE-NORD	92,5	92,9
CENTRE-OUEST	90,3	90,7
CENTRE-SUD	85,4	87,5
EST	87,2	87,1
HAUTS-BASSINS	92,8	92,6
NORD	94,9	96,0
PLATEAU CENTRAL	88,2	89,4
SAHEL	92,5	94,1
SUD-OUEST	86,6	88,6
Total national	89,6	90,5

En 2017/2018, 90,5% des élèves parcourent moins de 3 km pour aller dans leurs écoles contre 89,6% en 2016/2017. Les régions des Cascades et du Centre ont les proportions les plus élevées d'élèves parcourent plus de 3 km avec respectivement 16,0% et 14,4%.

RATIO ELEVES/MAITRE (CHARGES DE COURS)

Régions	Ratio élèves/maitre tenant classe	
	2016/2017	2017/18
BOUCLE DU MOUHOUN	50	51
CASCADES	47	47
CENTRE	48	47
CENTRE-EST	51	51
CENTRE-NORD	51	51
CENTRE-OUEST	54	54
CENTRE-SUD	54	54
EST	40	42
HAUTS-BASSINS	58	57
NORD	50	51
PLATEAU CENTRAL	47	47
SAHEL	35	34
SUD-OUEST	36	36
Total national	48	49

En moyenne 49 élèves sont à la charge de chaque enseignant chargé de cours en 2017/2018 contre 48 élèves l'année précédente, mais en réalité 38,6% des écoles ont un ratio supérieur à la norme de 50 élèves par maître.

EVOLUTION DES MANUELS SCOLAIRES PAR ELEVE DE 2012/2013 À 2017/2018

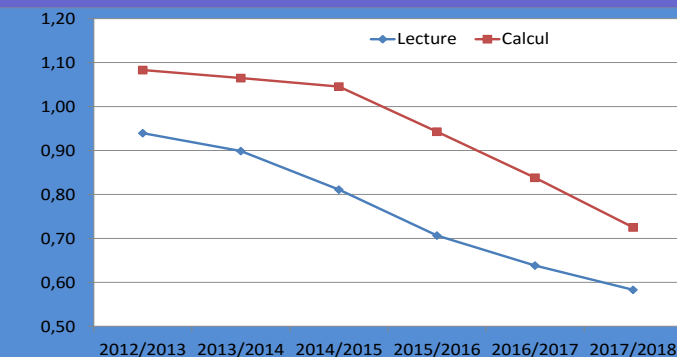

Les ratios nombre de livres par élève est de 0,58 pour la lecture et de 0,73 pour le calcul en 2017/2018. Ces deux ratios sont en baisse depuis 2012/2013.

LES TAUX DE REDOUBLEMENT PAR REGION

REGIONS	2016-2017	2017-2018
BOUCLE DU MOUHOUN	6,6	5,7
CASCADES	6,7	5,7
CENTRE	6,9	5,7
CENTRE-EST	5,8	4,9
CENTRE-NORD	5,7	6,7
CENTRE-OUEST	8,4	5,7
CENTRE-SUD	8,5	6,6
EST	7,1	5,9
HAUTS-BASSINS	5,1	5,0
NORD	8,2	6,5
PLATEAU CENTRAL	9,0	7,3
SAHEL	2,0	2,1
SUD-OUEST	6,4	5,6
Total national	6,7	5,7

PROFIL DE RETENTION AU PRIMAIRE

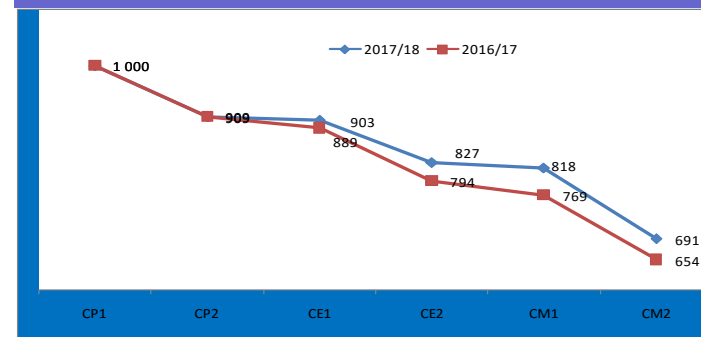

En 2017/2018, les indicateurs de flux permettent de constater que sur 1000 élèves inscrits au CP1, 691 arriveront au CM2, soit 37 élèves de plus qu'en 2016/2017.

TAUX BRUT DE SCOLARISATION PAR REGION EN 2017/2018

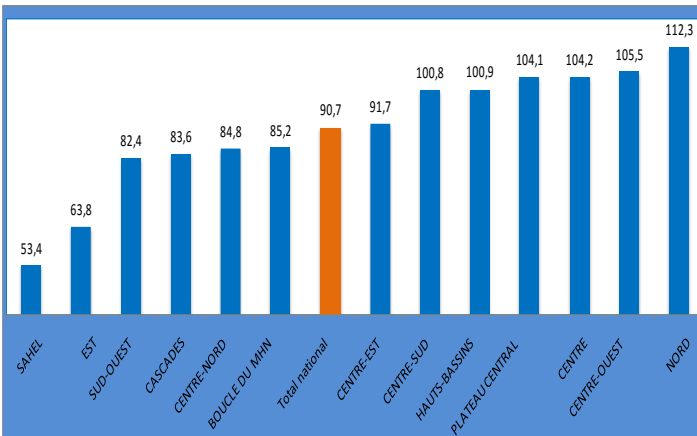

En 2017/2018, le TBS national est de 90,7% contre 88,5% en 2016/2017 soit une progression de 2,2 points. Les régions du Nord et du Centre-Ouest enregistrent les plus forts taux, avec respectivement 112,3% et 105,5%, tandis que celles de l'Est (63,8%) et du Sahel (53,4%) connaissent les plus faibles taux.

EVOLUTION DES TAUX BRUTS DE SCOLARISATION SELON LE SEXE

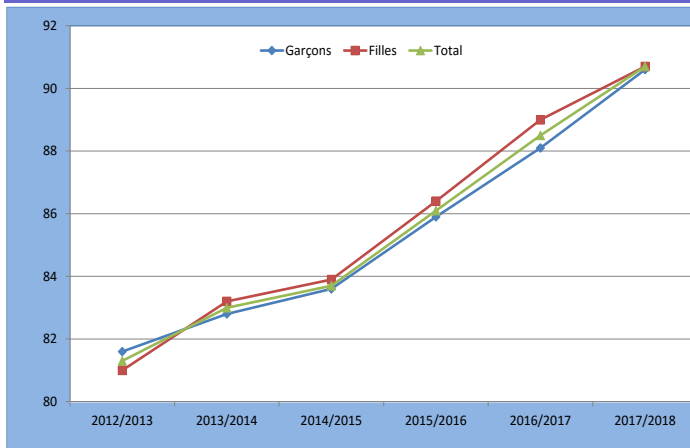

Au cours de la période de 2012/2013 à 2017/2018, le Taux Brut de Scolarisation (TBS) a connu une progression significative passant de 81,3% à 90,7%. Le TBS des filles est resté supérieur à celui des garçons à partir de 2013/2014 jusqu'en 2017/2018 où il est de 90,7% contre 90,6% pour les garçons.

TAUX DE REUSSITE AU CEP 2018 PAR REGION

Régions	Taux de réussite en 2018		
	Garçons	Filles	Ensemble
BOUCLE DU MOUHOUN	60,8	56,4	58,5
CASCADES	64,0	56,8	60,3
CENTRE	79,7	75,8	77,6
CENTRE-EST	68,6	63,3	65,9
CENTRE-NORD	68,4	62,7	65,3
CENTRE-OUEST	66,4	58,2	62,0
CENTRE-SUD	66,1	61,2	63,5
EST	74,6	67,4	70,9
HAUTS-BASSINS	68,9	63,9	66,3
NORD	63,5	55,6	59,2
PLATEAU CENTRAL	67,1	63,5	65,1
SAHEL	63,8	59,6	61,8
SUD-OUEST	71,4	61,1	66,2
TOTAL NATIONAL	68,8	63,1	65,8

Le taux de réussite au CEP session 2018 est de 65,8% au niveau national. Le taux de réussite des garçons (68,8%) est plus élevé que celui des filles (63,1%). Le taux de 77,6% qui est le plus élevé est enregistré dans la région du Centre et le plus faible de 58,5% dans la Boucle du Mouhoun.

REPARTITION DU NOMBRE D'ABANDONS POUR CAUSE D'ORPAILLAGE, DE MARIAGE ET DE GROSSESSES EN 2016/2017

Régions	Cause des abandons			
	Orpillage	Mariage	Grossesse	Total
BOUCLE DU MOUHOUN	131	34	11	176
CASCADES	151	52	6	209
CENTRE	6	10	12	28
CENTRE-EST	269	29	8	306
CENTRE-NORD	1244	122	38	1404
CENTRE-OUEST	134	32	24	190
CENTRE-SUD	100	13	5	118
EST	444	102	14	560
HAUTS-BASSINS	186	38	26	250
NORD	900	80	23	1003
PLATEAU CENTRAL	508	30	13	551
SAHEL	1077	240	1	1318
SUD-OUEST	1007	90	41	1138
TOTAL NATIONAL	6157	872	222	7251

Au cours de l'année scolaire 2016/2017, 7 251 élèves ont abandonné le cycle primaire pour cause d'orpillage, de mariage ou de grossesse. Sur les 7 251 abandons, 84,9% des cas sont liés à l'orpillage, 12,0% aux mariages et 3,1% aux grossesses.

Les abandons sont plus élevés au Centre Nord avec 1 404 cas recensés dont 88,6% liés à l'orpillage. Ils sont par contre plus faibles au Centre avec 28 cas dont 78,6% liés aux mariages et aux grossesses en milieu scolaire.

BURKINA FASO

MINISTRE DE L'EDUCATION NATIONALE ET DE L'ALPHABETISATION

SECRETARIAT GENERAL

DIRECTION GENERALE DES ETUDES ET DES STATISTIQUES SECTORIELLES

Statistiques de l'enseignement primaire Année scolaire 2017/2018



DGESS

Téléphone : (+226) 25 30 73 08
Télécopie : (+226) 25 31 28 84
Messagerie : depmeba@yahoo.fr
Site Web : www.dgessmena.org