

## EFFECTIFS DES ELEVES PAR REGION SELON LE SEXE

REGIONS	2017-2018			2018-2019		
	Garçons	Fillles	Total	Garçons	Fillles	Total
BOUCLE DU MOUHOUN	156 001	147 740	303 741	163 245	154 821	318 066
CASCADES	62 108	58 483	120 591	65 390	62 013	127 403
CENTRE	217 144	223 990	441 134	231 829	239 919	471 748
CENTRE-EST	140 184	125 568	265 752	137 386	124 751	262 137
CENTRE-NORD	136 895	124 570	261 465	138 920	128 687	267 607
CENTRE-OUEST	155 366	155 426	310 792	159 554	161 180	320 734
CENTRE-SUD	78 911	74 508	153 419	80 543	76 183	156 726
EST	111 747	100 806	212 553	108 545	99 392	207 937
HAUTS-BASSINS	187 456	180 600	368 056	196 976	190 468	387 444
NORD	172 014	162 261	334 275	170 459	163 852	334 311
PLATEAU CENTRAL	92 481	84 919	177 400	94 607	87 468	182 075
SAHEL	69 754	62 583	132 337	36 170	33 491	69 661
SUD-OUEST	64 161	60 384	124 545	65 705	62 230	127 935
TOTAL NATIONAL	1 644 222	1 561 838	3 206 060	1 649 329	1 584 455	3 233 784

L'effectif des élèves est de 3 233 784 en 2018/2019, soit une augmentation de 1% par rapport à l'année précédente. Les filles représentent 49,0%. Cependant, on constate une baisse de 47,4% au Sahel; 2,2% à l'Est et 1,4% au Centre-Est.

## ACCES ET PARTICIPATION

REGIONS	Taux brut d'admission par région					
	2017-2018			2018-2019		
	Garçons	Fillles	Total	Garçons	Fillles	Total
BOUCLE DU MOUHOUN	97,9	96,1	99,0	96,3	92,7	94,6
CASCADES	96,5	90,1	93,3	98,9	90,6	94,8
CENTRE	118,2	115,7	116,9	119,9	116,0	117,9
CENTRE-EST	108,8	102,0	105,5	97,2	90,9	94,2
CENTRE-NORD	107,9	96,8	102,5	103,0	91,9	97,6
CENTRE-OUEST	112,9	116,6	114,7	108,7	110,6	109,6
CENTRE-SUD	101,7	100,1	100,9	100,1	94,8	97,5
EST	80,3	74,6	77,5	72,3	69,0	70,7
HAUTS-BASSINS	118,3	112,3	115,4	117,7	112,2	115,0
NORD	134,9	127,2	131,1	127,5	120,0	123,8
PLATEAU CENTRAL	123,4	116,7	120,2	120,1	109,7	115,1
SAHEL	78,3	75,9	77,1	36,3	36,3	36,3
SUD-OUEST	103,2	102,5	102,9	94,3	94,2	94,2
TOTAL NATIONAL	106,9	102,7	104,8	100,2	95,7	98,0

REGIONS	Taux brut de scolarisation par région					
	2017-2018			2018-2019		
	Garçons	Fillles	Total	Garçons	Fillles	Total
BOUCLE DU MOUHOUN	83,8	86,8	85,2	85,7	88,3	86,9
CASCADES	84,5	82,6	83,6	86,3	84,4	85,3
CENTRE	101,9	106,6	104,2	105,2	109,6	107,4
CENTRE-EST	93,8	89,5	91,7	89,5	86,1	87,9
CENTRE-NORD	87,2	82,4	84,8	86,2	82,5	84,4
CENTRE-OUEST	102,2	109,1	105,5	102,4	109,8	106,0
CENTRE-SUD	100,1	101,6	100,8	99,8	100,9	100,3
EST	65,2	62,4	63,8	61,5	59,4	60,5
HAUTS-BASSINS	100,2	101,5	100,9	102,5	103,5	103,0
NORD	113,6	111,0	112,3	109,9	108,8	109,3
PLATEAU CENTRAL	105,6	102,6	104,1	105,4	102,6	104,1
SAHEL	54,5	52,2	53,4	27,5	27,0	27,3
SUD-OUEST	80,3	84,8	82,4	80,1	84,8	82,3
TOTAL NATIONAL	90,6	90,9	90,7	88,4	89,2	88,8

Le taux brut d'admission est passé de 104,8% en 2017/2018 à 98,0% en 2018/2019 soit une baisse de 6,8 points de pourcentage. L'indice de parité entre les sexes est de 0,96 en 2018/2019.

En terme de participation scolaire, le taux brut de scolarisation est passé de 90,7% en 2017/2018 à 88,8% en 2018/2019, soit une baisse de 1,9 point de pourcentage. L'indice de parité entre les sexes est de 1,01 en 2018/2019.

## NOMBRE D'ECOLE ET DE SALLES DE CLASSE PAR REGION

REGIONS	Nombre d'écoles		Nombre de salles de classe	
	2017-2018	2018-2019	2017-2018	2018-2019
BOUCLE DU MOUHOUN	1 382	1 438	6 111	6 374
CASCADES	658	673	2 587	2 668
CENTRE	1 850	1 948	9 559	10 109
CENTRE-EST	1 217	1 193	5 195	5 228
CENTRE-NORD	1 375	1 375	5 231	5 406
CENTRE-OUEST	1 283	1 326	6 088	6 334
CENTRE-SUD	670	706	2 871	3 055
EST	1 267	1 135	5 210	4 735
HAUTS-BASSINS	1 538	1 610	6 657	6 850
NORD	1 654	1 591	6 697	6 537
PLATEAU CENTRAL	967	969	3 922	3 946
SAHEL	1 037	520	4 024	2 238
SUD-OUEST	858	861	3 557	3 758
TOTAL NATIONAL	15 756	15 345	67 709	67 238

Entre 2017/2018 et 2018/2019, le nombre d'écoles fonctionnelles a diminué de 411 soit une baisse de 2,6% ; la tendance est la même pour les salles de classe. Quatre régions enregistrent une baisse du nombre d'écoles : le Sahel (50%), l'Est (10%), le Nord (4%) et le Centre-Est (2%).

## PROPORTION DES ELEVES PARCOURANT MOINS DE 3 KM

Régions	Proportion d'élèves parcourant moins de 3 Km	
	2017/2018	2018 /2019
BOUCLE DU MOUHOUN	94,9	94,7
CASCADES	84,0	82,6
CENTRE	85,6	84,4
CENTRE-EST	88,4	89,4
CENTRE-NORD	92,9	93,4
CENTRE-OUEST	90,7	90,6
CENTRE-SUD	87,5	86,0
EST	87,1	85,6
HAUTS-BASSINS	92,6	90,9
NORD	96,0	95,9
PLATEAU CENTRAL	89,4	89,2
SAHEL	94,1	93,6
SUD-OUEST	88,6	84,6
Total national	90,5	89,7

En 2018/2019, les élèves parcourant moins de 3 km pour aller à l'école représentent 89,7% contre 90,5% en 2017/2018. Les proportions d'élèves ayant plus de 3 km à parcourir se retrouvent dans les régions des Cascades et du Centre avec respectivement 17,4% et 15,6%.

## RATIO ELEVES/MAITRE ( CHARGES DE COURS)

Régions	Ratio élèves/maitre tenant classe	
	2017/2018	2018/2019
BOUCLE DU MOUHOUN	51	51
CASCADES	47	48
CENTRE	47	48
CENTRE-EST	51	51
CENTRE-NORD	51	51
CENTRE-OUEST	54	53
CENTRE-SUD	54	52
EST	42	45
HAUTS-BASSINS	57	57
NORD	51	52
PLATEAU CENTRAL	47	47
SAHEL	34	33
SUD-OUEST	36	35
Total national	49	49

En moyenne chaque enseignant chargé de cours encadre 49 élèves en 2018/2019. Ce chiffre est resté constant par rapport à l'année précédente. Toutefois, 38,6% des écoles ont un ratio supérieur à la norme de 50 élèves par maître.

## EVOLUTION DES RATIOS MANUELS SCOLAIRES/ELEVE DE 2012/2013 À 2018/2019

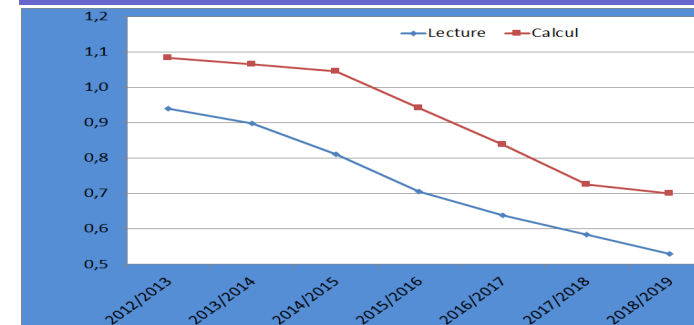

Le ratio livre/élève est de 0,5 pour la lecture et de 0,7 pour le calcul en 2018/2019. Ces deux ratios sont en baisse depuis 2012/2013.

## LES TAUX DE REDOUBLEMENT PAR REGION

REGIONS	2017-2018	2018-2019
BOUCLE DU MOUHOUN	5,7	6,9
CASCADES	5,7	6,9
CENTRE	5,7	6,1
CENTRE-EST	4,9	5,4
CENTRE-NORD	6,7	6,8
CENTRE-OUEST	5,7	6,9
CENTRE-SUD	6,6	7,6
EST	5,9	6,1
HAUTS-BASSINS	5,0	5,4
NORD	6,5	7,0
PLATEAU CENTRAL	7,3	7,1
SAHEL	2,1	3,2
SUD-OUEST	5,6	5,9
Total national	5,7	6,4

## PROFIL DE RETENTION AU PRIMAIRE

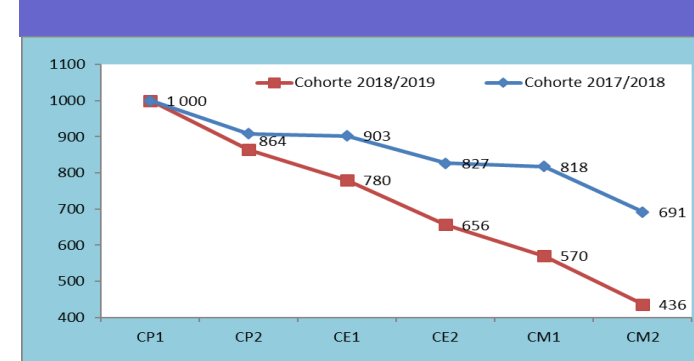

En 2018/2019, les indicateurs de flux permettent de constater que sur 1000 élèves inscrits au CP1, 436 arriveront au CM2, soit 255 élèves de moins qu'en 2017/2018.

## TAUX BRUT DE SCOLARISATION PAR REGION EN 2018/2019

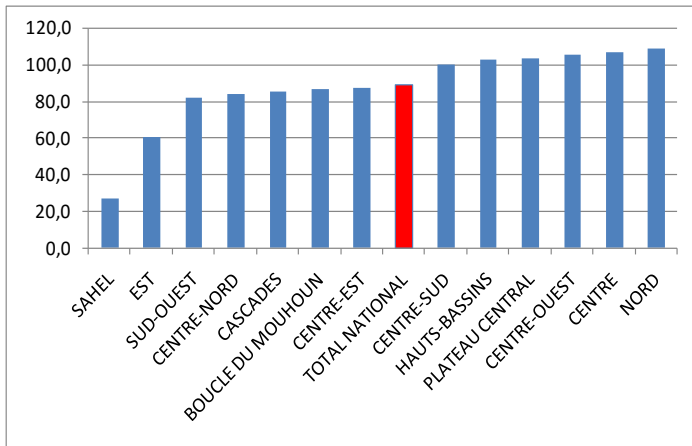

En 2018/2019, le TBS national est de 88,8% contre 90,7% en 2017/2018 soit une baisse de 1,9 point de pourcentage. Les régions du Nord et du Centre enregistrent les plus forts taux, avec respectivement 109,3% et 107,4%, tandis que celles de l'Est (60,5%) et du Sahel (27,3%) connaissent les plus faibles taux.

## EVOLUTION DES TAUX BRUTS DE SCOLARISATION SELON LE SEXE

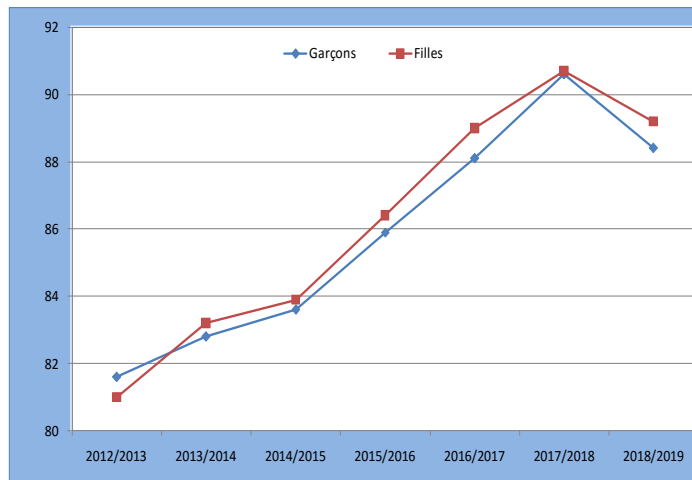

De 2012/2013 à 2017/2018, le Taux Brut de Scolarisation (TBS) des garçons comme celui des filles a connu une ascendance linéaire puis a baissé à partir de 2017/2018. Le TBS des filles est resté supérieur à celui des garçons à partir de 2013/2014 jusqu'en 2018/2019 où il est de 89,2% contre 88,4% pour les garçons.

## SITUATION DES ABANDONS AU PRIMAIRE PAR NIVEAU EN 2017/2018

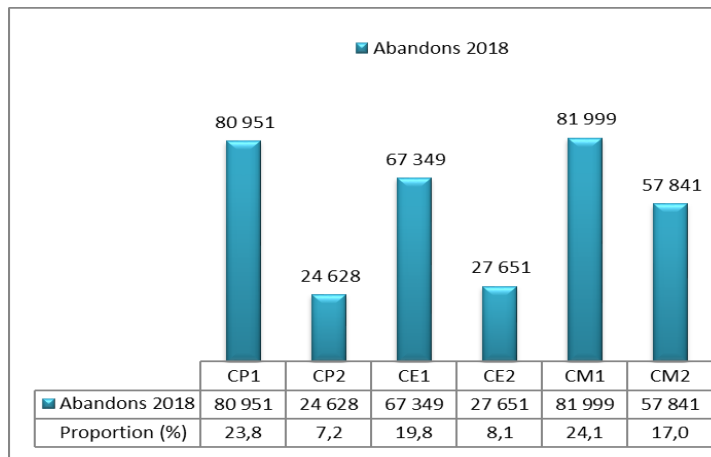

En 2017/2018, 340 419 élèves du primaire ont quitté le système éducatif, soit une hausse de 45,3% par rapport à l'année précédente. L'effectif le plus élevé est enregistré au CM1 avec 81 999 élèves, soit 24,1% et l'effectif le plus faible au CP2 avec 24 628 élèves, soit 7,2%.

## REPARTITION DU NOMBRE D'ABANDONS POUR CAUSE D'ORPAILLAGE, DE MARIAGE ET DE GROSSESSES EN 2017/2018

Région	ORPAILLAGE	MARIAGE	GROSSESSE	Total
BOUCLE DU MOUHOUN	235	40	22	297
CASCADES	123	31	14	168
CENTRE	22	11	28	61
CENTRE-EST	391	110	8	509
CENTRE-NORD	1437	148	33	1618
CENTRE-OUEST	509	254	59	822
CENTRE-SUD	132	21	13	166
EST	336	119	19	474
HAUTS-BASSINS	244	33	29	306
NORD	1239	147	40	1426
PLATEAU CENTRAL	641	21	10	672
SAHEL	1028	208	7	1243
SUD-OUEST	1289	88	43	1420
<b>Total</b>	<b>7626</b>	<b>1231</b>	<b>325</b>	<b>9182</b>

Au cours de l'année scolaire 2017/2018, on a dénombré 9 182 élèves ayant abandonné le cycle primaire pour cause d'orpaillage, de mariage ou de grossesse. Ce chiffre a augmenté de 26,6% par rapport à 2016/2017. Sur les 9 182 abandons, 83,1% des cas sont liés à l'orpaillage, 13,40% aux mariages et 3,1% aux grossesses.

Les abandons sont plus élevés au Centre Nord avec 1 618 cas recensés dont 88,8% liés à l'orpaillage. Ils sont par contre moins élevés au Centre avec 61 cas

## BURKINA FASO

MINISTRE DE L'EDUCATION NATIONALE, DE L'ALPHABETISATION ET DE LA PROMOTION DES LANGUES NATIONALES

SECRETARIAT GENERAL

DIRECTION GENERALE DES ETUDES ET DES STATISTIQUES SECTORIELLES

# Statistiques de l'enseignement primaire Année scolaire 2018/2019



# DGESS

Téléphone : (+226) 25 30 73 08  
Télécopie : (+226) 25 31 28 84  
Messagerie : depmeba@yahoo.fr  
Site Web : [www.dgessmena.org](http://www.dgessmena.org)