

### EFFECTIFS DES ELEVES PAR REGION SELON LE SEXE

REGIONS	2021-2022		
	Garçons	Filles	Total
Boucle du Mouhour	131 704	129 036	260 740
Cascades	65 810	63 331	129 141
Centre	259 330	272 151	531 481
Centre-Est	135 827	126 979	262 806
Centre-Nord	128 893	126 389	255 282
Centre-Ouest	162 600	168 030	330 630
Centre-Sud	78 944	75 418	154 362
Est	66 516	65 246	131 762
Hauts-Bassins	215 178	213 800	428 978
Nord	158 980	159 603	318 583
Plateau Central	97 180	93 515	190 695
Sahel	24 147	22 506	46 653
Sud-Ouest	68 352	65 481	133 833
Burkina Faso	1 593 461	1 581 485	3 174 946

L'effectif des élèves est de 3 174 946 en 2021/2022, soit une baisse de 3,5% par rapport à l'année précédente. La région de l'Est enregistre la plus forte baisse de l'effectif des élèves avec 26,4% et la région du centre-Est enregistre la plus faible baisse (1,3%). Les filles représentent 49,8%.

### ACCES ET PARTICIPATION

REGIONS	Taux brut d'admission par région					
	2020-2021			2021-2022		
	Garçons	Filles	Total	Garçons	Filles	Total
Boucle du Mouhour	88,8	87,1	88,0	81,3	80,2	80,7
Cascades	99,3	91,2	95,3	91,6	84,0	87,9
Centre	123,1	120,3	121,7	124,0	129,3	126,6
Centre-Est	96,9	92,0	94,6	105,9	97,9	102,0
Centre-Nord	103,4	95,8	99,7	92,2	84,8	88,5
Centre-Ouest	106,5	110,5	108,4	111,2	108,6	109,9
Centre-Sud	99,1	96,4	97,8	117,9	109,6	113,9
Est	60,5	58,1	59,3	38,7	37,3	38,0
Hauts-Bassins	117,5	115,5	116,5	115,3	113,8	114,6
Nord	126,5	122,6	124,6	120,4	112,3	116,3
Plateau Central	113,8	106,9	110,4	127,6	118,0	122,9
Sahel	37,7	36,0	36,8	38,8	39,3	39,0
Sud-Ouest	102,3	105,2	103,7	99,2	96,9	98,1
Burkina Faso	98,5	96,0	97,3	96,7	93,7	95,2

REGIONS	Taux brut de scolarisation par région					
	2020-2021			2021-2022		
	Garçons	Filles	Total	Garçons	Filles	Total
Boucle du Mouhour	79,0	82,5	80,7	74,2	76,4	75,3
Cascades	87,9	87,1	87,5	85,8	83,8	84,8
Centre	107,7	112,2	109,9	115,2	120,9	118,1
Centre-Est	84,2	83,0	83,6	86,9	85,8	86,4
Centre-Nord	77,9	77,8	77,8	72,3	70,4	71,4
Centre-Ouest	101,7	110,5	105,9	106,7	111,2	108,9
Centre-Sud	96,4	97,9	97,1	112,4	111,5	112,0
Est	49,2	49,6	49,4	33,4	34,0	33,7
Hauts-Bassins	104,2	106,7	105,4	106,6	109,9	108,2
Nord	105,0	107,0	106,0	98,0	97,2	97,6
Plateau Central	102,4	102,7	102,5	108,4	105,1	106,7
Sahel	20,4	20,1	20,3	23,6	22,7	23,2
Sud-Ouest	82,9	88,4	85,5	86,4	85,5	85,9
Burkina Faso	84,9	87,3	86,1	85,2	86,4	85,8

Le taux brut d'admission est passé de 97,3% en 2020/2021 à 95,2% en 2021/2022 soit une baisse de 2,1 points de pourcentage. L'indice de parité entre les sexes est de 0,97 en 2021/2022.

En termes de participation scolaire, le taux brut de scolarisation est passé de 86,1% en 2020/2021 à 85,8% en 2021/2022, soit une baisse de 0,3 point de pourcentage. L'indice de parité entre les sexes est de 1,01 en 2021/2022.

### NOMBRE D'ECOLES ET DE SALLES DE CLASSE PAR REGION

REGIONS	Nombre d'écoles		Nombre de salles de classe	
	2020-2021	2021-2022	2020-2021	2021-2022
Boucle du Mouhour	1 373	1 111	5 953	4 982
Cascades	714	674	2 924	2 782
Centre	2 039	2 070	10 742	11 228
Centre-Est	1 255	1 289	5 444	5 626
Centre-Nord	1 180	1 171	4 883	4 898
Centre-Ouest	1 370	1 381	6 490	6 668
Centre-Sud	751	761	3 218	3 306
Est	878	582	3 781	2 724
Hauts-Bassins	1 725	1 807	7 537	8 120
Nord	1 622	1 523	6 448	6 230
Plateau Central	1 022	1 051	4 115	4 322
Sahel	242	161	1 142	849
Sud-Ouest	906	846	3 789	3 717
Burkina Faso	15 077	14 427	66 466	65 452

Entre 2020/2021 et 2021/2022, le nombre d'écoles fonctionnelles au primaire a baissé de 650, soit 4,3%. Le nombre de salles de classe a baissé de 1014, soit 1,5%. Les régions qui ont enregistré une baisse du nombre de salles de classe sont: l'Est (28,0%); le Sahel (25,7%); la Boucle du Mouhour (16,3%); les Cascades (4,9%); le Nord (3,4%); le Sud-Ouest (1,8%).

### PROPORTION DES ELEVES PARCOURANT MOINS DE 3 KM

Régions	2020 /2021	2021 /2022
Boucle du Mouhour	94,6	94,7
Cascades	85,4	86,4
Centre	85,3	88,7
Centre-Est	90,8	90,1
Centre-Nord	93,7	92,3
Centre-Ouest	90,1	91,2
Centre-Sud	87,4	87,1
Est	86,2	89,0
Hauts-Bassins	80,9	90,7
Nord	96,1	96,6
Plateau Central	90,7	92,4
Sahel	91,3	94,6
Sud-Ouest	81,3	80,5
Burkina Faso	88,7	90,7

En 2021/2022, les élèves parcourant moins de 3 km pour aller à l'école représentent 90,7% contre 88,7% en 2020/2021. Les plus fortes proportions d'élèves parcourant plus de 3 km se retrouvent dans les régions du Sud-Ouest et des Cascades avec respectivement 19,5% et 13,6%.

### RATIO ELEVES/MAITRE CHARGE DE COURS

Régions	Ratio élèves/maître tenant classe	
	2020/2021	2021/2022
Boucle du Mouhour	52	53
Cascades	47	47
Centre	48	48
Centre-Est	48	47
Centre-Nord	53	54
Centre-Ouest	52	50
Centre-Sud	49	47
Est	47	50
Hauts-Bassins	55	54
Nord	52	52
Plateau Central	45	45
Sahel	47	57
Sud-Ouest	37	37
Burkina Faso	49	49

En moyenne chaque enseignant chargé de cours encadre 49 élèves en 2021/2022. Ce chiffre n'a pas changé par rapport à l'année précédente. Toutefois, 05 régions sur 13 ont un ratio supérieur à la norme de 50 élèves par maître. Ce sont: le Sahel, le Centre-Nord, les Hauts-Bassins, la Boucle du Mouhour et le Nord.

### EVOLUTION DES RATIOS MANUELS SCOLAIRES/ELEVE DE 2017/2018 À 2021/2022

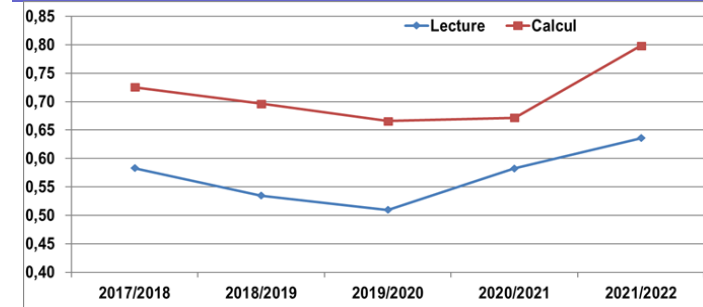

Le ratio livre/élève est de 0,64 pour la lecture et de 0,80 pour le calcul en 2021/2022. Ces deux ratios sont en hausse par rapport à 2020/2021.

### LES PROPORTIONS EN % DES REDOUBLANTS PAR REGION

REGIONS	2020/2021	2021/2022
BOUCLE DU MOUHOUN	6,6	7,6
CASCADES	7,4	7,3
CENTRE	4,4	5,4
CENTRE-EST	4,6	4,9
CENTRE-NORD	6,0	5,5
CENTRE-OUEST	7,2	6,3
CENTRE-SUD	7,8	7,4
EST	6,2	5,2
HAUTS-BASSINS	5,4	6,7
NORD	7,0	6,8
PLATEAU CENTRAL	6,1	6,2
SAHEL	3,4	4,3
SUD-OUEST	5,4	6,3
Total national	6,0	6,2

En 2021/2022, les élèves redoublants représentent 6,2% contre 6,0% l'année précédente. Les proportions les plus élevées se trouvent dans les régions de la Boucle du Mouhour (7,6%), du Centre-Sud (7,4%) et des Cascades (7,3%).

### PROFIL DE RETENTION AU PRIMAIRE

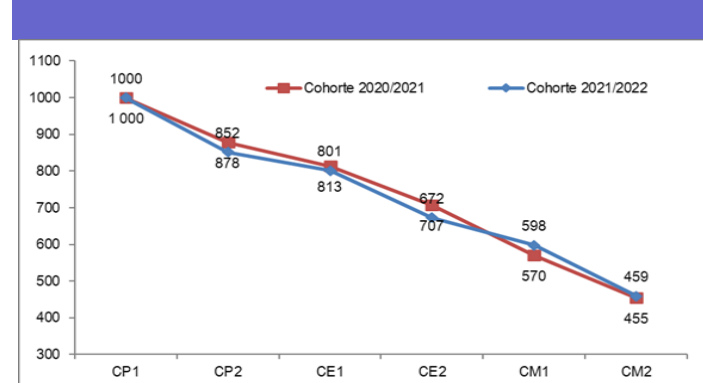

En 2021/2022, les indicateurs de flux permettent de constater que sur 1000 élèves inscrits au CP1, 459 arriveront au CM2, soit 4 élèves de plus qu'en 2020/2021.

## TAUX BRUT DE SCOLARISATION PAR REGION EN 2021/2022

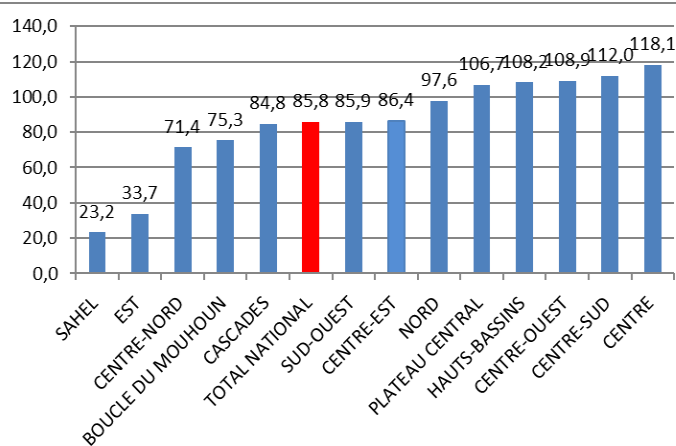

En 2021/2022, le TBS national est de 85,8% contre 86,1% en 2020/2021, soit une baisse de 0,3 point de pourcentage. Les régions du Centre et du Centre-Sud enregistrent les plus forts taux, avec respectivement 118,1% et 112,0% tandis que celles du Sahel (23,2%) et de l'Est (33,7%) connaissent les plus faibles taux.

## EVOLUTION DES TAUX BRUTS DE SCOLARISATION SELON LE SEXE

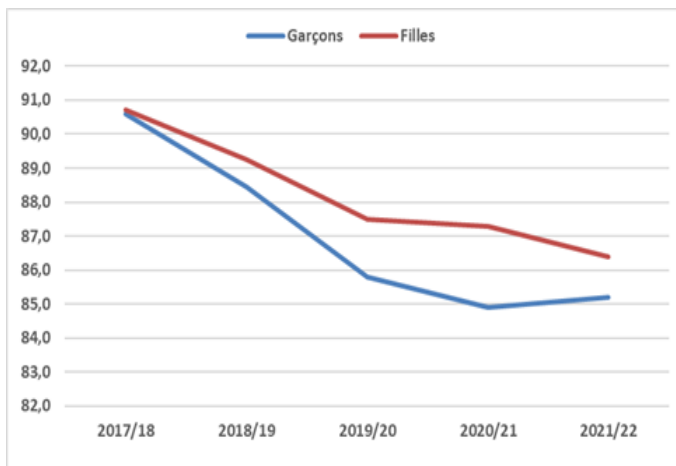

En 2021/2022, les Taux Bruts de Scolarisation (TBS) des filles et garçons sont respectivement de 86,4% et 85,8%. L'évolution des TBS entre 2017/2018 et 2021/2022 a connu une baisse. Le TBS des filles est resté supérieur à celui des garçons sur la période.

## SITUATION DES ABANDONS AU PRIMAIRE PAR NIVEAU EN 2020/2021

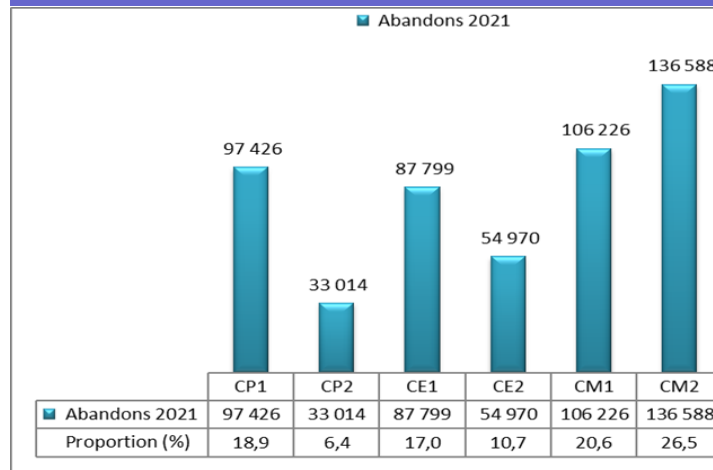

En 2020/2021, l'enseignement primaire a enregistré 516 023 abandons, soit une baisse de 45,7% par rapport à l'année précédente. L'effectif le plus élevé est enregistré au CM2 avec 136 588 élèves, soit 26,5% et l'effectif le plus faible au CP2 avec 33 014 élèves, soit 6,4%.

## REPARTITION DU NOMBRE D'ABANDONS POUR CAUSE D'ORPAILLAGE, DE MARIAGE ET DE GROSSESSES EN 2020/2021

Régions	Orpaillage	Mariage	Grossesse	Total
Boucle du Mouhoun	556	28	22	606
Cascades	454	47	27	528
Centre	34	11	6	51
Centre-Est	1891	67	5	1963
Centre-Nord	3613	170	39	3822
Centre-Ouest	773	86	74	933
Centre-Sud	537	26	17	580
Est	594	55	10	659
Hauts-Bassins	946	78	28	1052
Nord	3466	174	41	3681
Plateau Central	1686	15	8	1709
Sahel	310	146	2	458
Sud-Ouest	2353	122	50	2525
Burkina Faso	17213	1025	329	18567

Au cours de l'année scolaire 2020/2021, on a dénombré 18 567 élèves ayant abandonné le cycle primaire pour cause d'orpaillage, de mariage ou de grossesse. Ce chiffre a augmenté de 26,3% par rapport à 2019/2020. Sur l'ensemble des abandons, 92,7% des cas sont liés à l'orpaillage, 5,5% aux mariages et 1,8% aux grossesses.

Les abandons sont plus élevés au Centre Nord avec 3 822 cas recensés dont 94,5% liés à l'orpaillage. Ils sont par contre moins élevés au Centre avec 51 cas dont 42,1% liés aux mariages et aux grossesses en milieu scolaire.

BURKINA FASO

MINISTRE DE L'EDUCATION NATIONALE, DE L'ALPHABETISATION ET DE LA PROMOTION DES LANGUES NATIONALES

SECRETARIAT GENERAL

DIRECTION GENERALE DES ETUDES ET DES STATISTIQUES SECTORIELLES

## Statistiques de l'enseignement primaire Année scolaire 2021/2022



**DGESS**

Téléphone : (+226) 25 30 73 08  
Télécopie : (+226) 25 31 28 84  
Messagerie : depmeba@yahoo.fr  
Site Web : www.dgessmena.org

Novembre 2022